

FOGLIO VII

INDICE SCHEDE - PROPRIETA'

1	CHIERA DI VASCO VIA MONGRENO 28	26
2		27
3		28
4		29
5		30
6		31
7		32
8		33
9		34
10		35
11		36
12		37
13		38
14		39
15		40
16		41
17		42
18		43
19		44
20		45
21		46
22		47
23		48
24		49
25		50

FOGLIO VII

INDICE CATASTO → SCHEDE

CATASTO	CATASTO	CATASTO	CATASTO	CATASTO	CATASTO	CATASTO	CATASTO	CATASTO	CATASTO
1	51	101	151	201	251	301	351	401	451
	66 } 67 }								
50	100	150	200	250	300	350	400	450	500

FOGLIO VII

TABELLA RIASSUNTIVA

SCHEDA	CUBATURA MC.	N° CAMERE	AGRICOLT.	ABITATO NON AGRICOLT.	DISABITATO	ALLOCCIAM.			STATO DI CONSERVAZIONE			SCHEDA	CUBATURA MC.	N° CAMERE	AGRICOLT.	ABITATO	DISABITATO	ALLOCCIAM.			STATO DI CONSERVAZIONE		
						ACQUED.	LUCE ELETTR.	BAGNO	OTTIMO, BUONO	DISCRETO	SCADENTE, DIROCCATO							ACQUED.	LUCE ELETTR.	BAGNO	OTTIMO, BUONO	DISCRETO	SCADENTE, DIROCCATO
1	2690	20		*			*	*	*			26											
2												27											
3												28											
4												29											
5												30											
6												31											
7												32											
8												33											
9												34											
10												35											
11												36											
12												37											
13												38											
14												39											
15												40											
16												41											
17												42											
18												43											
19												44											
20												45											
21												46											
22												47											
23												48											
24												49											
25												50											
TOT.	2690	20	-	1	-	-	1	1	1	-	-												

FOGLIO VII

N. 66-67

PROPRIETA' CHIARA DI VASCO
 LOCALITA' VIA MONGRENO 28

1:500

PIANTE

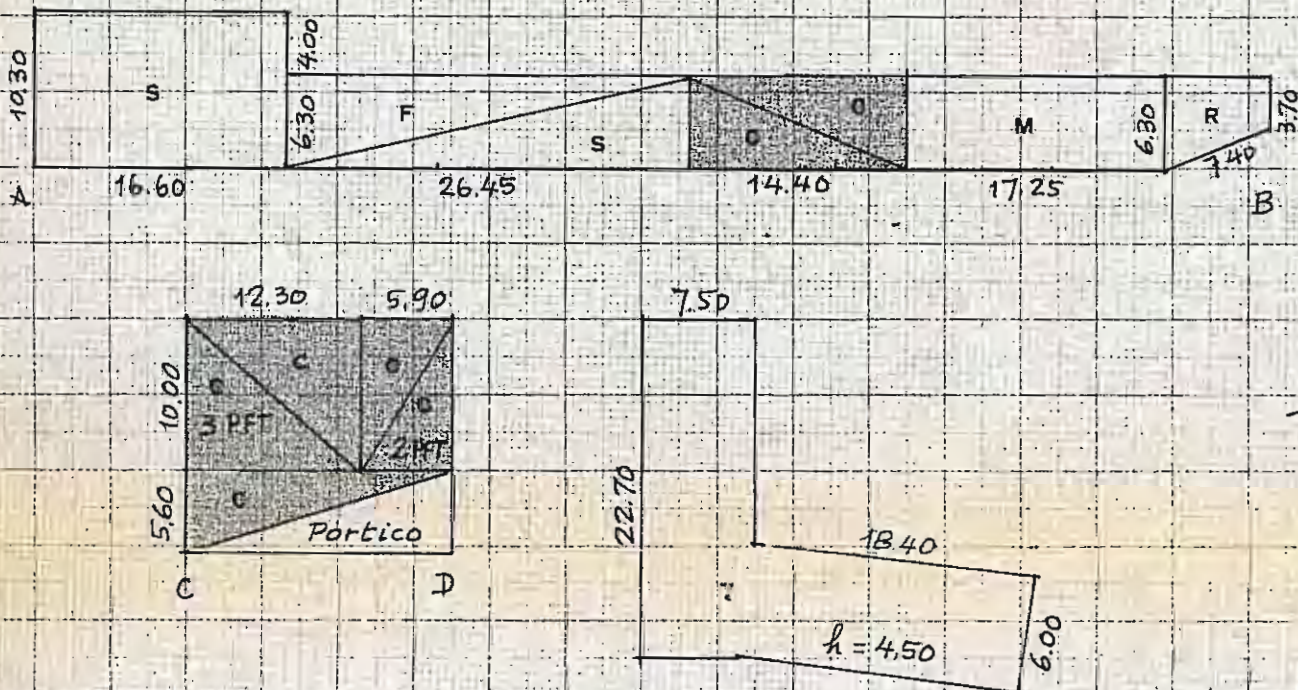

PLANIM. CATASTALE
 1:1500

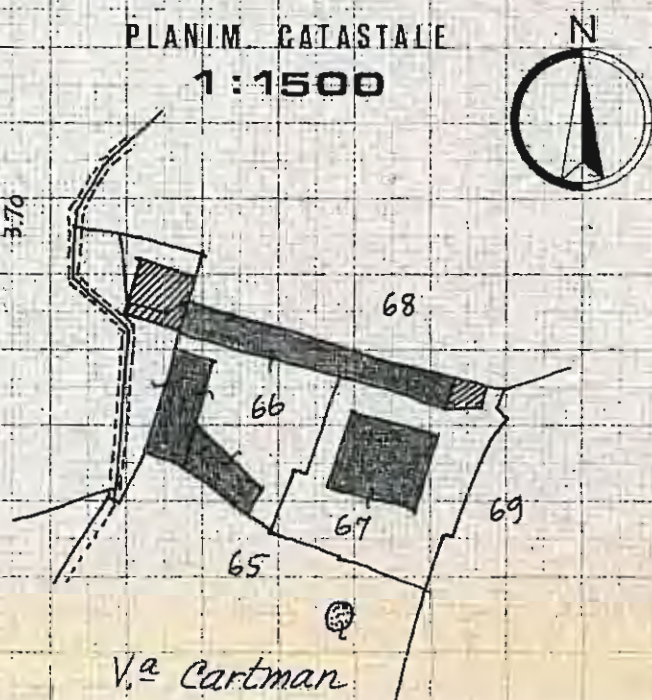

PROSPETTI

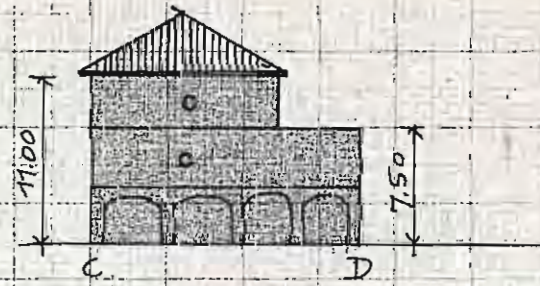
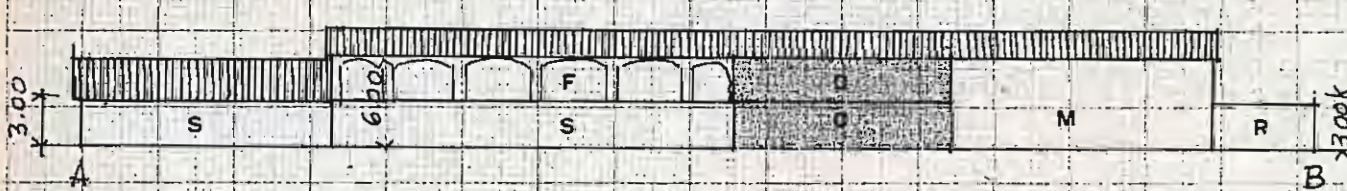

NOTE

- ALLACCIAMENTI:
- LUCE ELETTR.
 - ACQUEDOTTO
 - TELEFONO
 - POZZO

CIVILE MQ 375
 RURALE MQ 747
 VOLUME CIVILE MG 2'690

CONSISTENZA DEL CIVILE: 20 camere
 cantina
 bagno
 Riscaldam.

STATO DI CONSERVAZIONE: ottimo

- OCCUPANTI
- PROPRIETARI
 - AFFITTUARI
 - AGRICOLTORI
 - NON-AGRICOLTORI
 - DISABITATO

DATA 23 LUG 1974