

FOGLIO XII

INDICE SCHEDE - PROPRIETA'

1	MIGLIORRETTI GIOVANNI VIA MONTOLINO	26
2	PALETTI CAROLINA VIA BRICCOLA	27
3	MASERA FELICE VIA MONT CERVET 59/1	28
4	F.lli MASERA VIA MONT CERVET 41	29
5	Eredi MASERA SIMONE VIA MONT CERVET 41	30
6	F.lli RAZZETTI VIA MONT CERVET 41	31
7	RAZZETTI GIUSEPPE VIA MONT CERVET 46	32
8	RAZZETTI CRESCENTINO VIA MONT CERVET 42	33
9	ROLFO PIETRO VIA MONT CERVET 59	34
10	ROLFO ANGELA VIA MONT CERVET 57	35
11	RONGO VIA MONT CERVET 55	36
12	ROLFO FRANCESCO VIA MONT CERVET 59/2	37
13	Eredi FASANO MARGH. (A) VIA MONT CERVET 59/3	38
14	Eredi FASANO MARGH. (B) VIA MONT CERVET 59/9	39
15	CRIVELLO MARIA VIA MONT CERVET 59/4	40
16	ROLFO GIUSEPPE VIA MONT CERVET 59/6	41
17	OPENINO ANTONIO VIA MONT CERVET 59/7	42
18	ROLFO VITTORIO VIA MONT CERVET 59/8	43
19		44
20		45
21		46
22		47
23		48
24		49
25		50

AVVERTENZE

1 I simboli che appaiono negli schemi hanno i seguenti significati:

C	fabbricato civile
F	fienile
M	magazzino
N	negozio
R	rimessa
S	stallo
T	tettoia

2 Le misure di altezza sono riferite alla media del prospetto principale, dallo spiccata alla gronda.

3 Tutte le misure sono approssimate ai 5 cm.

4 Tutte le superfici e i volumi sono arrotondati, per eccesso o per difetto, al mq. e al mc.

5 Le proprietà indicate sono quelle dichiarate dagli occupanti.

6 Le planimetrie catastali riportano in scuro i fabbricati censiti in Catasto, in tratteggio le parti nuove, punteggiate le demolite o non esistenti.

FOGLIO XII

N. 36

PROPRIETA': MIGLIORETTI GIOVANNI
LOCALITA': VIA MONTOLINO

1:500

PIANTE



PROSPETTI

CIVILE MG 66
RUSTICO " —

VOLUME CIVILE MC 396

PLANIM. CATASTALE

1:1500

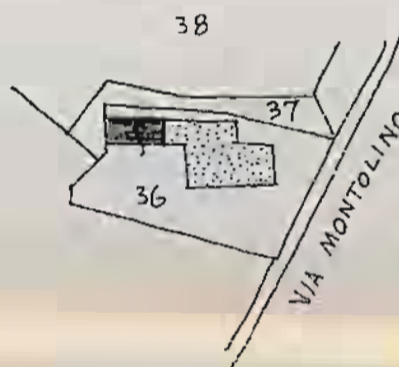

NOTE

ALLACCIAMENTI: —

CONSISTENZA DEL CIVILE: *diroccato e pericolante*

STATO DI CONSERVAZIONE: *diroccato e pericolante*

OCCUPANTI: PROPRIETARI
AFFITTUARI
AGRICOLTORI
NON AGRICOLTORI
DISABITATO

DATA 20 MAG 1974

FOGLIO XII

N. 43

PROPRIETA': PALETTO CAROLINA
 LOCALITA': VIA BRIGCOLA

1:500

PIANTE

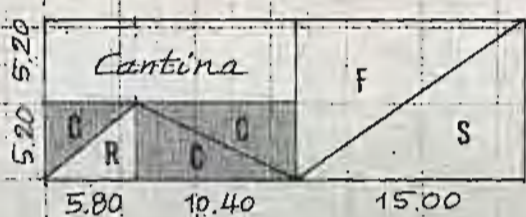

PLANIM. CATASTALE

1:1500

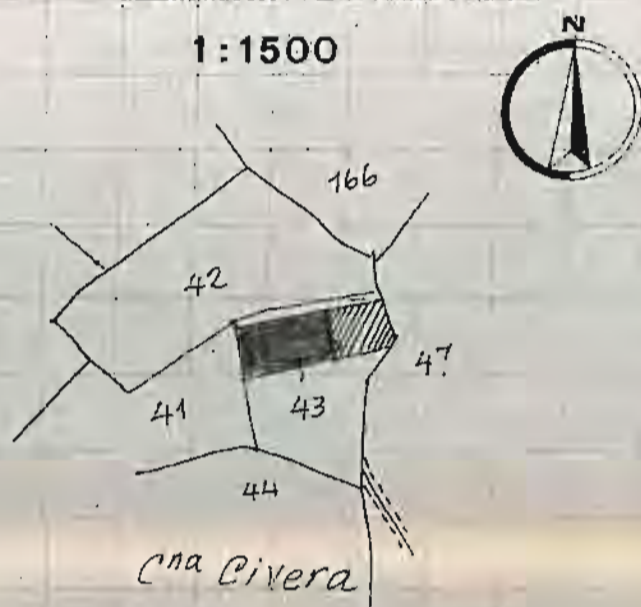

PROSPETTI

CIVILE MQ 84

RUSTICO " 84

VOLUME CIVILE MC 414

NOTE

ALLACCIAMENTI: LUCE - ACQUA - TELEFONO

CONSISTENZA DEL CIVILE: 6 camere
 bagno
 cantina
 Riscaldam.

STATO DI CONSERVAZIONE: discreto

OCCUPANTI: PROPRIETARI
 AFFITTUARI
 AGRICOLTORI
 NON AGRICOLTORI

DATA 20 MAG 1974

FOGLIO XII

N. 85

PROPRIETA' : MASERA FELICE
 LOCALITA' : VIA MONT CERVET 59/1

PIANTE

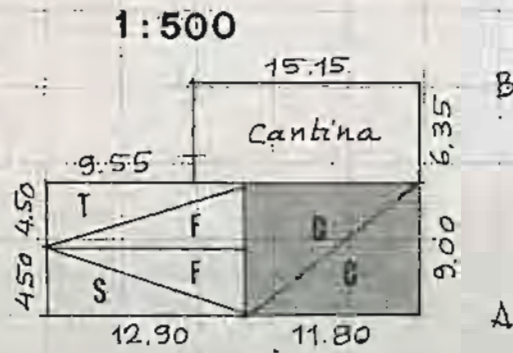

PLANIM. CATASTALE

1:1500

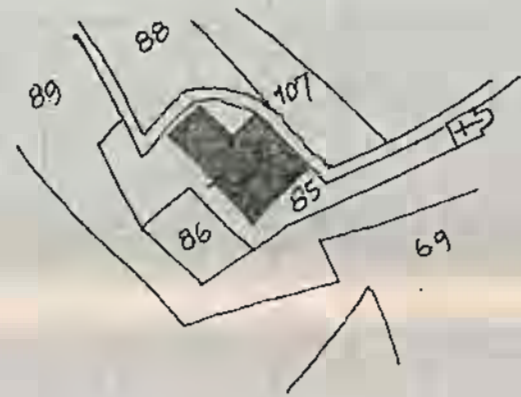

PROSPETTI

CIVILE MQ 106
 RUSTICO " 212

VOLUME CIVILE MC 637

NOTE

ALLACCIAMENTI : LUCE • ACQUA • TELEFONO • Pozzo

CONSISTENZA DEL CIVILE : 6 camere
 cantina

STATO DI CONSERVAZIONE : discreto

OCCUPANTI : PROPRIETARI
 AFFITTUARI
 AGRICOLTORI
 NON AGRICOLTORI

DATA 20 MAG 1974

FOGLIO XII

N. 58

PROPRIETA': *F.lli MASERA*
 LOCALITA': *VIA MONTE CERVET 41*

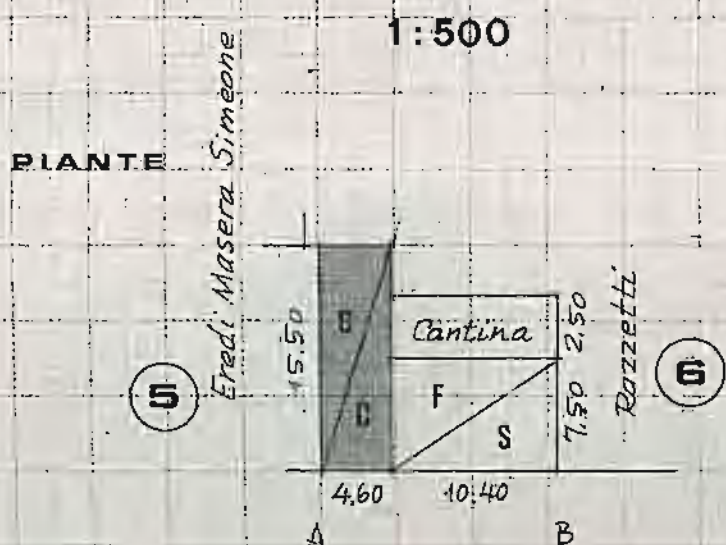

PLANIM. CATASTALE
 1:1500

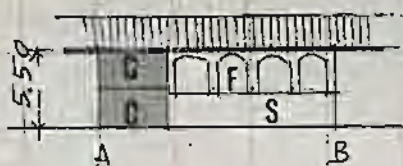

PROSPETTI

NOTE

ALLACCIAMENTI: *LUCE - ACQUA*

CONSISTENZA DEL CIVILE: *4 camere*

STATO DI CONSERVAZIONE: *discreto*

CIVILE MG 71

RUSTICO " 125

VOLUME CIVILE MG 392

OCCUPANTI:

- PROPRIETARI
- EFFITTUARI
- AGRICOLTORI
- NON AGRICOLTORI

DATA 21. MAG. 1974

FOGLIO XII

N. 61

PROPRIETA': *Eredi Masera Simone*
 LOCALITA': *Via Monte Cervet 41*

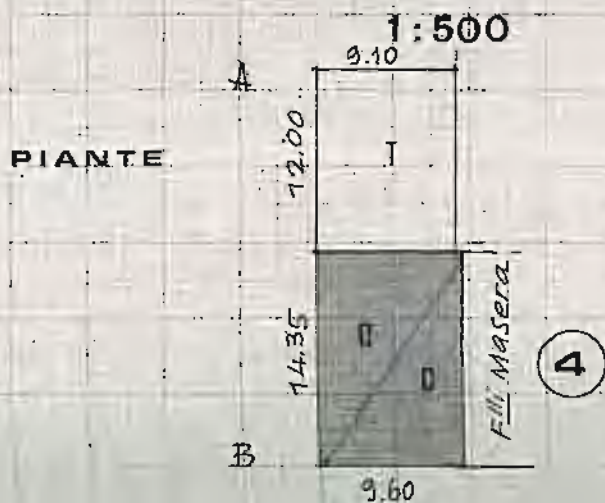

PLANIM. CATASTALE

1:1500

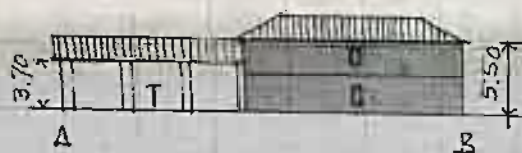
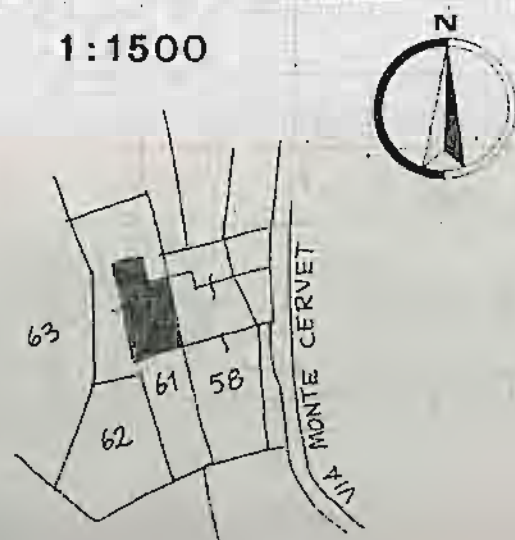

CIVILE MG 103
 RUSTICO " 109

VOLUME CIVILE MC 758

NOTE

ALLACCIAMENTI: *LUCE • ACQUA • POZZO*

CONSISTENZA DEL CIVILE: *10 camere*

STATO DI CONSERVAZIONE: *discreto*

OCCUPANTI: PROPRIETARI
 AFFITTUARI
 AGRICOLTORI
 NON AGRICOLTORI

DATA 21 MAG 1974

FOGLIO XII

N. 239

PROPRIETA': *FILII RAZZETTI*
 LOCALITA': *VIA MONTE CERVET 41*

1:500

PIANTE

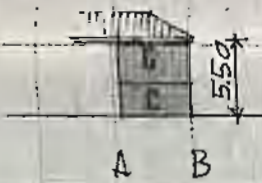
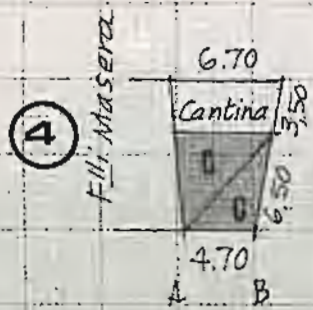

PROSPETTI

PLANIM. CATASTALE

1:1500

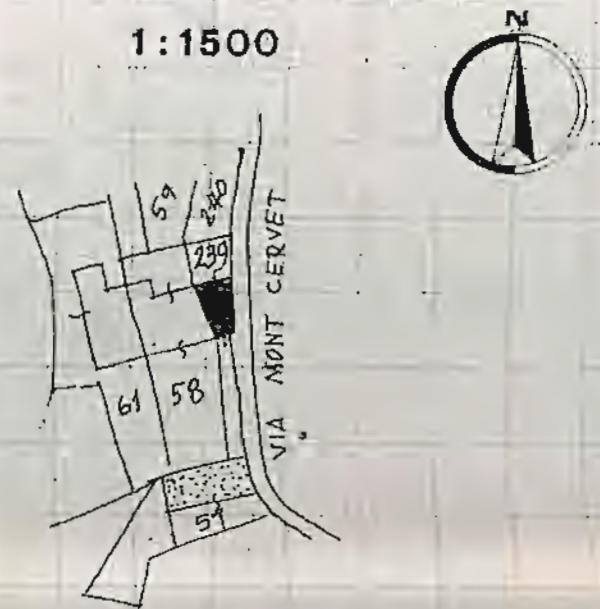

CIVILE MG 35

RUSTICO " 22

VOLUME CIVILE MG 191

NOTE

ALLAGGIAMENTI : —

CONSISTENZA DEL CIVILE : *Imprecisabile*

STATO DI CONSERVAZIONE : *diroccato*

OCCUPANTI :

- PROPRIETARI
- EFFITTUARI
- AGRICOLTORI
- NON AGRICOLTORI
- DISABBITATO



DATA 21 MAG 1974

FOGLIO XII

N. 220

PROPRIETA': RAZZETTI GIUSEPPE
 LOCALITA': VIA MONT CERVET 46

1:500

PIANTE

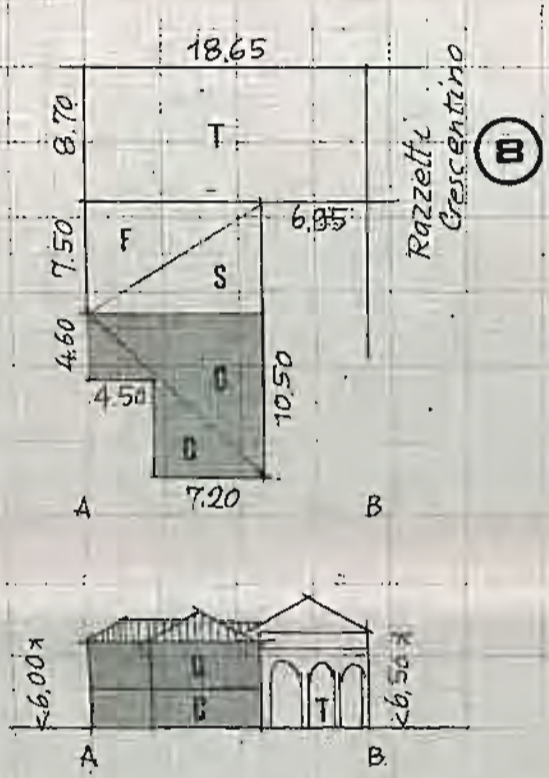

PROSPETTI



PLANIM. CATASTALE

1:1500

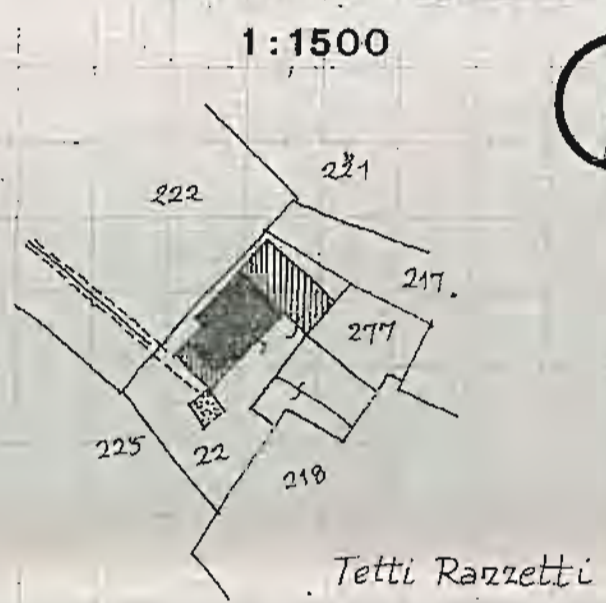

NOTE

CIVILE MQ 96
 RUSTICO " 162
 VOLUME CIVILE MC 578

ALLAGGIAMENTI: LUCE • ACQUA
 CONSISTENZA DEL CIVILE: 4 camere
 STATO DI CONSERVAZIONE: buono

OCCUPANTI: PROPRIETARI
 AFFITTUARI
 AGRICOLTORI
 NON AGRICOLTORI

DATA 21 MAG 1974

FOGLIO XII

N. 277

PROPRIETA': RAZZETTI CRESCENTINO
 LOCALITA': VIA MONT CERVET 42

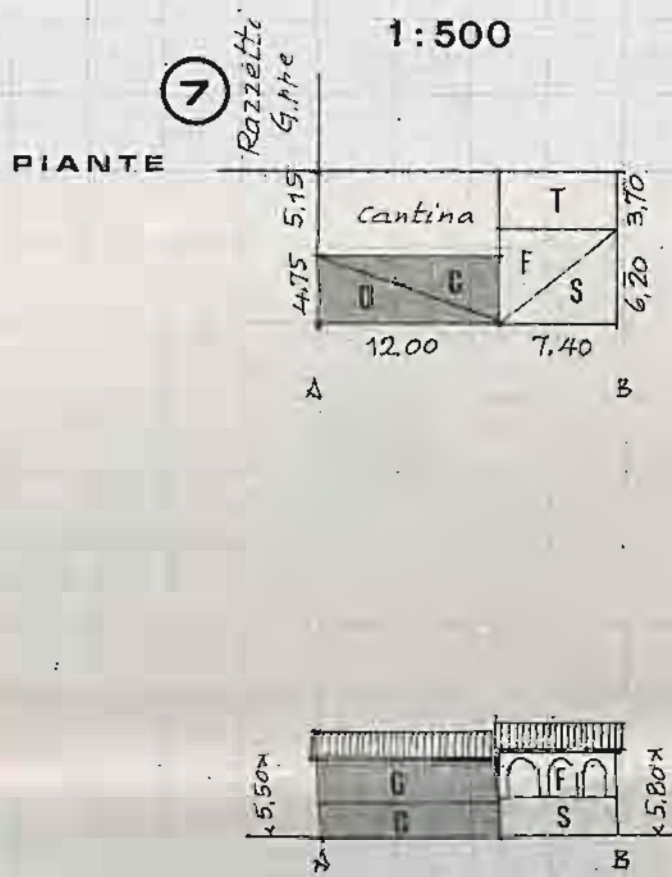

PLANIM. CATASTALE

1:1500



PROSPETTI

CIVILE MQ 57

RUSTICO » 135

VOLUME CIVILE MQ 313

NOTE

ALLACCIAMENTI: LUCE • ACQUA

CONSISTENZA DEL CIVILE: 3 camere

STATO DI CONSERVAZIONE: discreto

OCCUPANTI: PROPRIETARI
 AFFITTUARI
 AGRICOLTORI
 NON AGRICOLTORI

DATA 21 MAG 1974.

FUOGLIO XII

N. 8

PROPRIETA': DOLFO PIETRO
 LOCALITA': VIA MONT CERVET 59

1:500

PIANTE

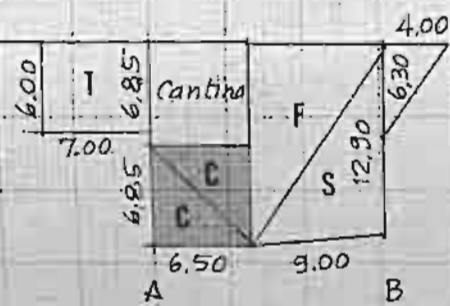

PLANIM. CATASTALE

1:1500

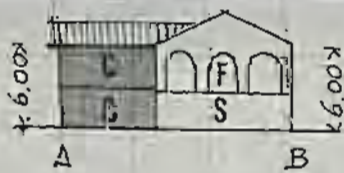
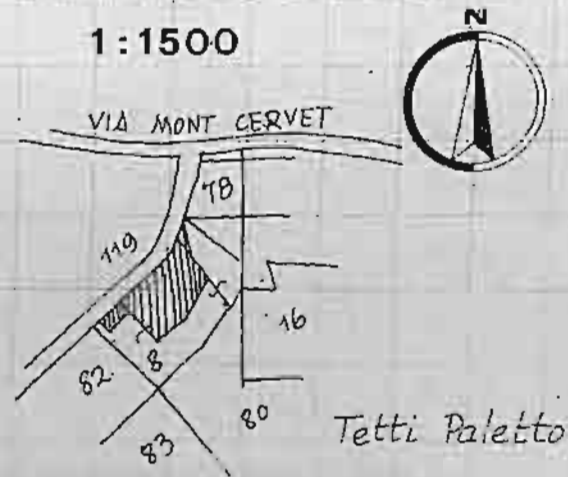

PROSPETTI

CIVILE MQ 45

RUSTICO " 177

VOLUME CIVILE MC 267

NOTE

ALLACCIAMENTI: LUCE - ACQUA

CONSISTENZA DEL CIVILE: 3 camere
 cantina

STATO DI CONSERVAZIONE: scadente

OCCUPANTI: PROPRIETARI
 AFFITTUARI
 AGRICOLTORI
 NON AGRICOLTORI

DATA 21 MAG 1974

FOGLIO XII

N. 6 · 77 · 80 · 234 · 74

PROPRIETA': RONCO
 LOCALITA': VIA MONT CERVET 55

1:500

PIANTE

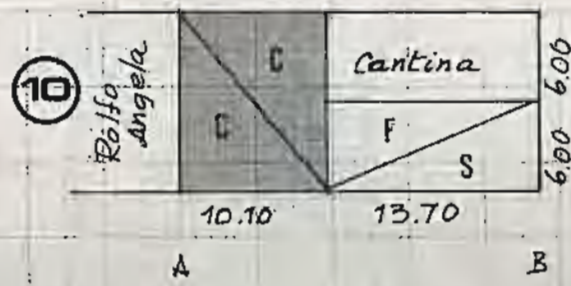

PROSPETTI

PLANIM. CATASTALE

1:1500

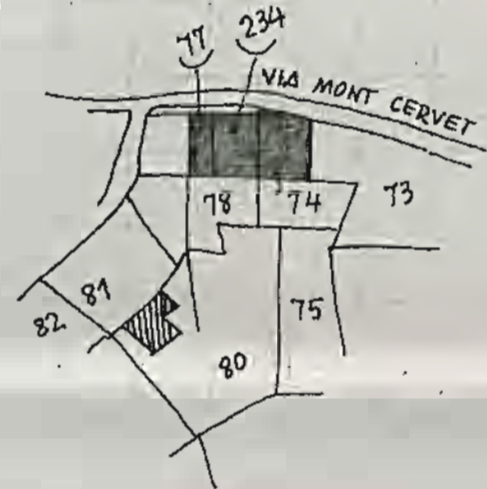
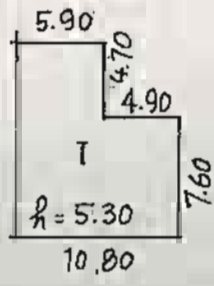

CIVILE MG 121
 RUSTICO " 274

VOLUME CIVILE MC 606

NOTE

ALLAGGIAMENTI: LUCE · ACQUA · POZZO

CONSISTENZA DEL CIVILE: *imprecisabile, lo stabile è disabitato*

STATO DI CONSERVAZIONE: *scadente*

OCCUPANTI: PROPRIETARI
 AFFITTUARI
 AGRICOLTORI
 NON AGRICOLTORI
DISABITATO

DATA 22. MAG 1974

FOGLIO XII

N. 109 - 111

PROPRIETA' : **ROLFO FRANCESCO**
 LOCALITA' : **VIA MONT CERVET 59/2**

1:500

PIANTE

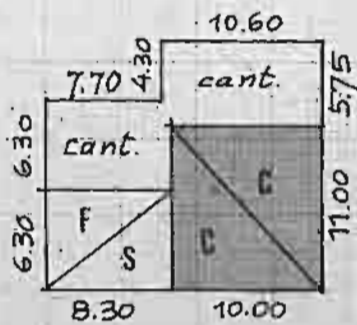

PLANIM. CATASTALE

1:1500

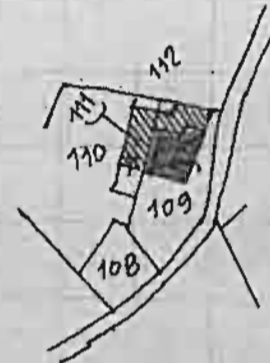

PROSPETTI

CIVILE MQ 111
 RUSTICO " 161

VOLUME CIVILE MC 1441

NOTE

ALLACCIAMENTI : LUCE • ACQUA • TELEFONO

CONSISTENZA DEL CIVILE : 8 camere
 cantina

STATO DI CONSERVAZIONE : *discreto*

OCCUPANTI :
 PROPRIETARI
 AFFITTUARI
 AGRICOLTORI
 NON AGRICOLTORI

DATA 22 MAG 1974

FOGLIO XII

N. 116

PROPRIETA': *Eredi FASANO MARGHERITA (A)*

LOCALITA': *VIA MONT CERVET 59/3*

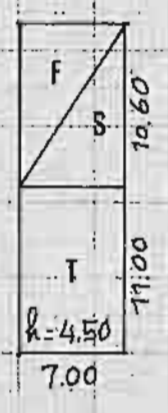
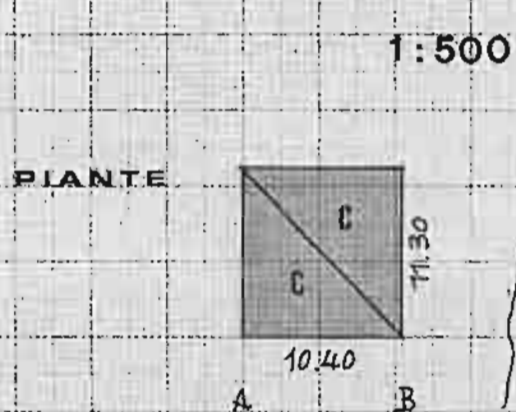

PLANIM. CATASTALE
1:1500

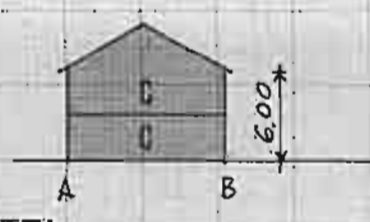
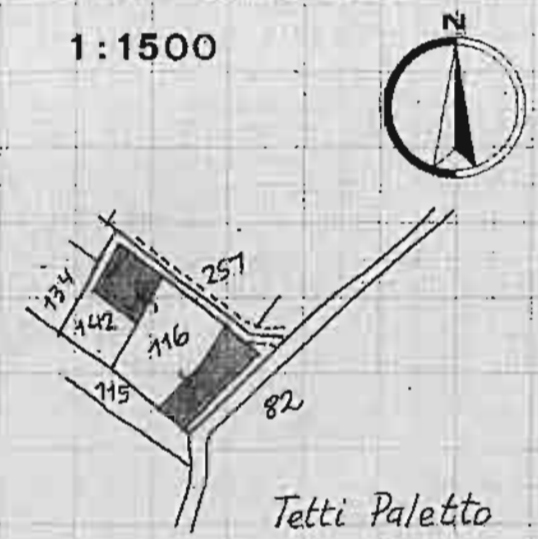

CIVILE MQ 118

RUSTICO " 151

VOLUME CIVILE MC 705

NOTE

ALLACCIAMENTI: *LUCE - ACQUA - TELEFONO*

CONSISTENZA DEL CIVILE: *6 camere
bagno
Riscaldam.*

STATO DI CONSERVAZIONE: *ottimo*

OCCUPANTI: PROPRIETARI
 AFFITTUARI
 AGRICOLTORI
 NON AGRICOLTORI

DATA 22 MAG 1974

FOGLIO XII

N. 119.260

PROPRIETA': *Eredi FASANO MARGHERITA (B)*

LOCALITA': *VIA MONT CERVEL 59/9*

1:500

PIANTE

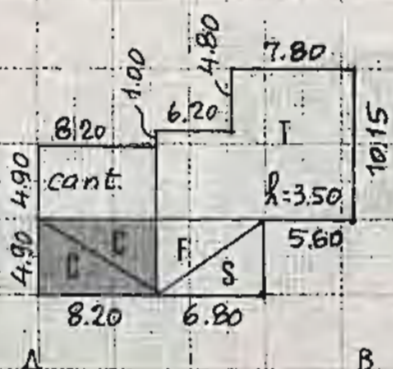

PLANIM. CATASTALE

1:1500

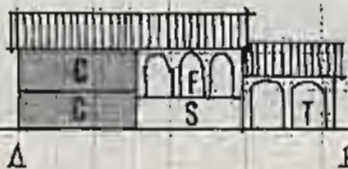
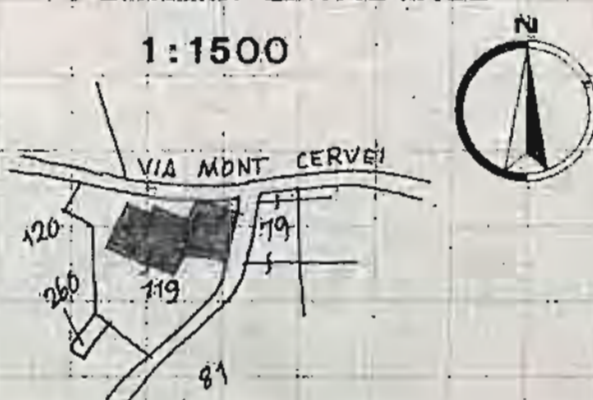

PROSPETTI

NOTE

ALLACCIAMENTI: *LUCE - ACQUA*

CONSISTENZA DEL CIVILE: *5 camere*

STATO DI CONSERVAZIONE: *discreto*

OCCUPANTI: PROPRIETARI
 AFFITTUARI
 AGRICOLTORI
 NON AGRICOLTORI

DISABITATO

CIVILE MC 40

RUSTICO » 144

VOLUME CIVILE MC 208

DATA 22 MAG 1974

FOGLIO XII

N. 129 · 131 · 158 · 159 · 191 · 264 · 226

PROPRIETA' : CRIVELLO MARIA
 LOCALITA' : VIA MONT CERVET 59/4

1:500

PIANTE

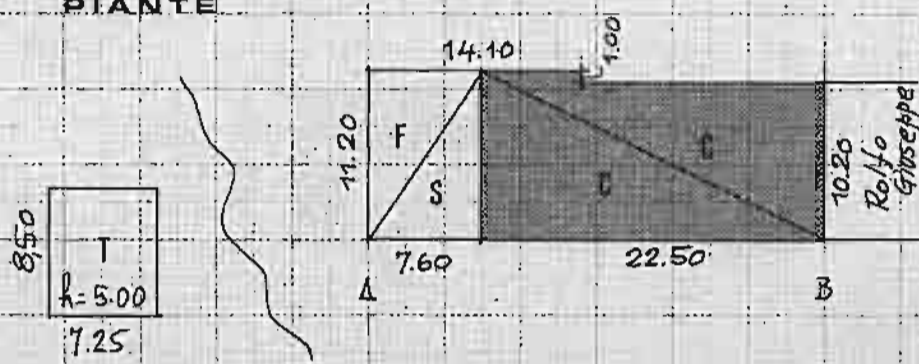

PLANIM. CATASTALE

1:1500

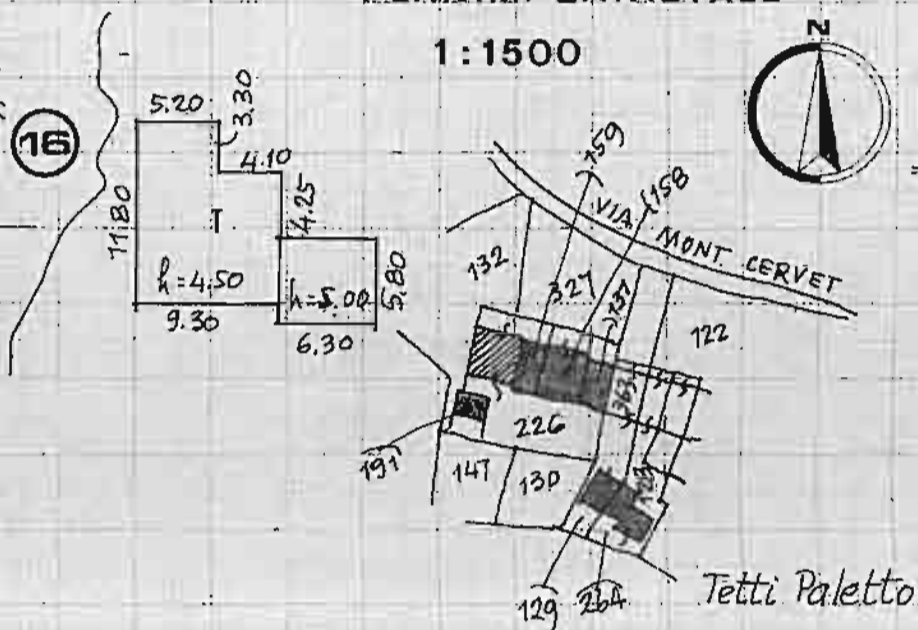

PROSPETTI

NOTE

ALLACCIAMENTI : LUCE · ACQUA · TELEFONO · POZZO

CONSISTENZA DEL CIVILE : 10 camere riscaldam.

STATO DI CONSERVAZIONE : discreto

OCCUPANTI : PROPRIETARI
 AFFITTUARI
 AGRICOLTORI
 NON AGRICOLTORI

CIVILE MG 236

RUSTICO " 280

VOLUME CIVILE MC 1227

DATA 22 MAG 1974

Tetti Paletto

FOGLIO XII

N. 128 - 259 - 363

PROPRIETA': *ROLFO GIUSEPPE*
 LOCALITA': *VIA MONT CERVET 59/6*

1:500

PIANTE

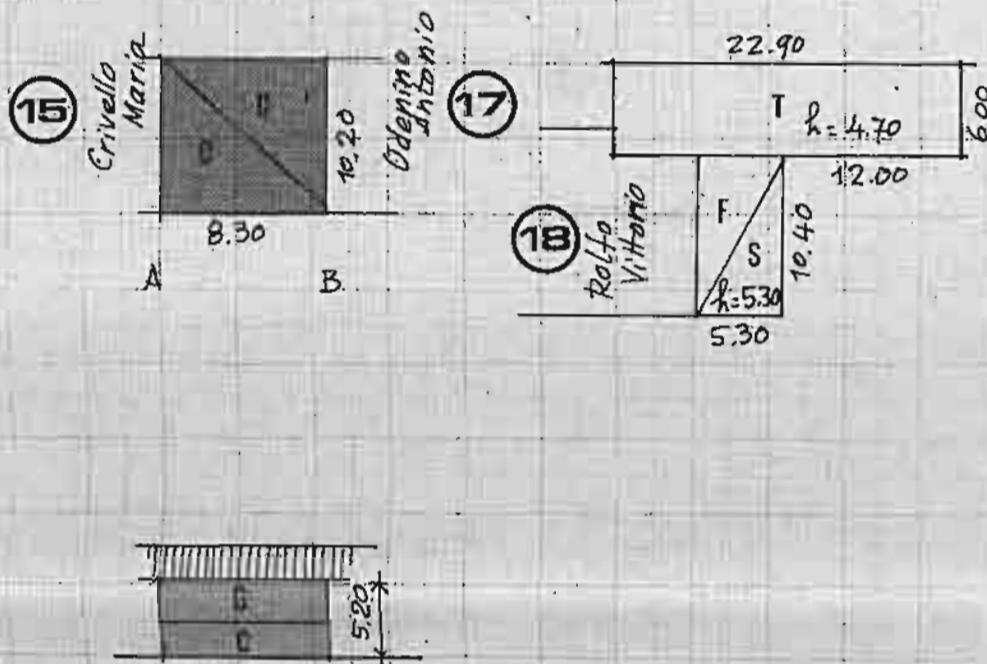

PLANIM. CATASTALE

1:1500

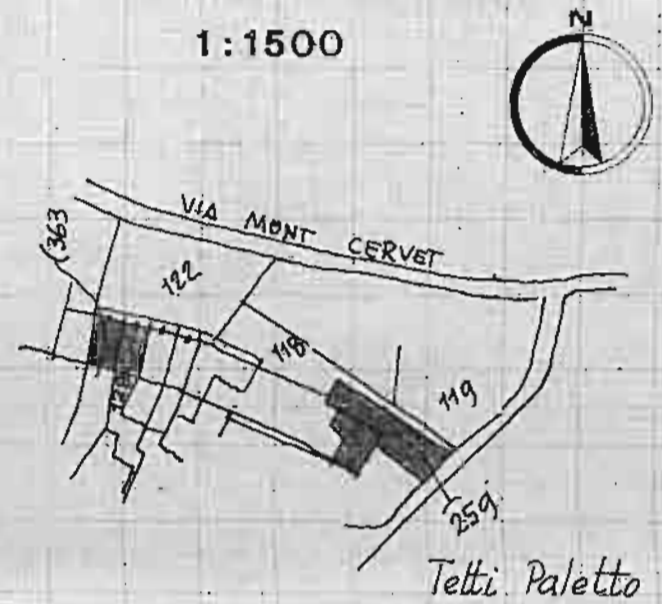

PROSPETTI

CIVILE MG 85

RUSTICO " 192

VOLUME CIVILE MG 440

NOTE

ALLACCIAMENTI: *LUGE - ACQUA*

CONSISTENZA DEL CIVILE: *6 camere*

STATO DI CONSERVAZIONE: *discreto*

OCCUPANTI:

- PROPRIETARI
- AFFITTUARI
- AGRICOLTORI
- NON AGRICOLTORI

DATA *22 MAG 1974*

FOGLIO XII

N. 127

PROPRIETA': ODENINO ANTONIO

LOCALITA': VIA MONT CERVET 59/7

1:500

PIANTE

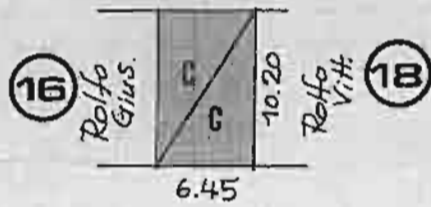

PLANIM. CATASTALE



Tetti Paletto

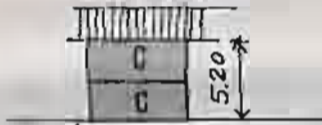

PROSPETTI

CIVILE MC 66

RUSTICO " —

VOLUME CIVILE MC 342

NOTE

ALLACCIAMENTI: LUCE - ACQUA

CONSISTENZA DEL CIVILE: 4 Camere
Bagno

STATO DI CONSERVAZIONE: buono

OCCUPANTI: PROPRIETARI
AFFITTUARI
AGRICOLTORI
NON AGRICOLTORI

DISABITATO

DATA 22 MAG 1974

FOGLIO XII

N. 117 · 118 · 123 · 126 · 285

PROPRIETA': **ROLFO VITTORIO**
 LOCALITA': **VIA MONTE CERVET 59/B**

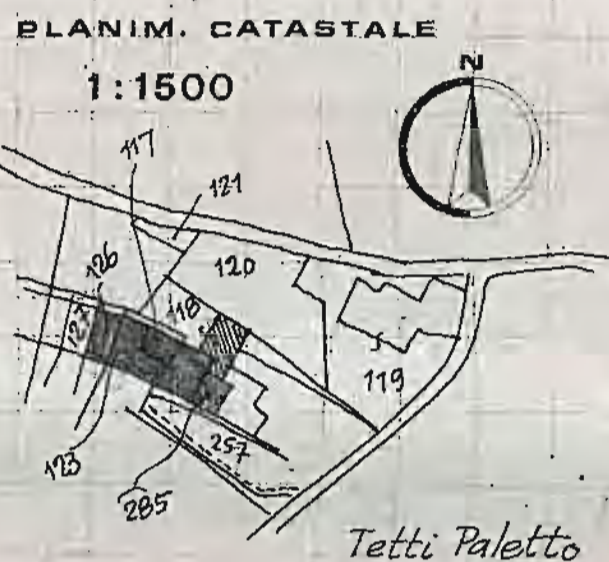
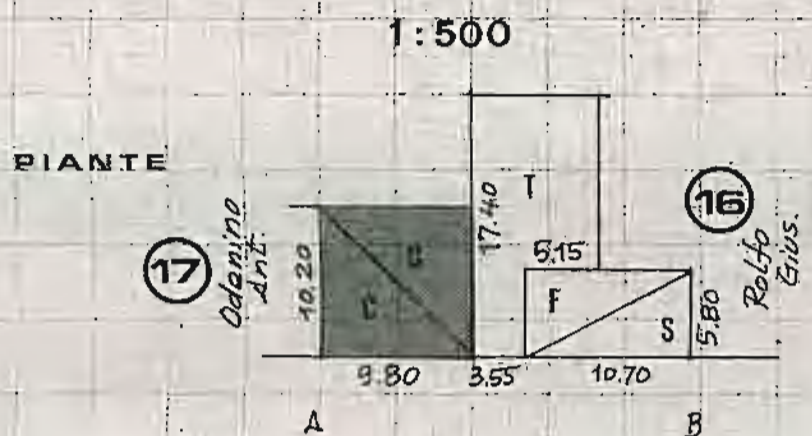

PROSPETTI

NOTE

CIVILE MG 100

RUSTICO " 184

VOLUME CIVILE MC 520

ALLACCIAMENTI: LUCE · ACQUA · POZZO

CONSISTENZA DEL CIVILE: 5 camere

STATO DI CONSERVAZIONE: buono

OCCUPANTI:

- PROPRIETARI
- AFFITTUARI
- AGRICOLTORI
- NON AGRICOLTORI

DATA 22 MAG 1974