

FOGLIO XIII

INDICE SCHEDE → PROPRIETA'

1	MIGLIORETTI MASSIMO E F.lli VIA CASAVERDE 31	26	SERRA ANTONIO VIA TETTI CIVERA 29
2	MIGLIORETTI ANGELO VIA CASAVERDE 29	27	COLLO CESARE VIA TETTI CIVERA 48
3	VASTAPANE SILVIO, CESARE, IDA VIA CASAVERDE 23-25	28	MATTA TOMMASO VIA TEPICE 122
4	MIGLIORETTI GIUSEPPE VIA CASAVERDE 12	29	VERGNANO GRAZIANO E MARIO VIA TEPICE 116
5	GHIVARELLO ANDREA E ADRIANO VIA TEPICE 73	30	VERGNANO ANGELO VIA TEPICE 116
6	F.lli SERRA VIA A. GASTALDI 8	31	VARETTO GIOVANNI E DETTONI VIA TEPICE 61
7	PARROCCHIA VALLE CEPPI VIA TEPICE 134	32	ZOLA ANNA ved. SERRA VIA TEPICE 63
8	GHIVARELLO GIOVANNI VIA TEPICE 71	33	F.lli MASERA VIA MONT CERVET 26
9	GHIVARELLO SIMONE VIA TEPICE 69	34	GHIVARELLO SIMONE VIA MONT CERVET 26
10	MASERA ORESTE IE NIPOTI VIA TEPICE 138	35	CARRARO ALDO VIA MONT CERVET 18-22
11	CEPPI AGOSTINO VIA TEPICE 126	36	GIULIANO FILIPPO VIA MONT CERVET 28
12	SERRA MARIO E DONADIO ERNESTA VIA A. GASTALDI 74	37	PIOVANO ANDREINA VIA S. MICHELE 10
13	SERRA MAURIZIO VIA A. GASTALDI 10	38	RAIMONDO ARMANDO VIA S. MICHELE 6
14	F.lli CEPPI VITTORIO E RICCARDO VIA TETTI CIVERA 2	39	FOSCARIN EUGENIO E TERESINA VIA S. MICHELE 8
15	VISCONTI GIUSEPPE VIA A. GASTALDI 3	40	GHIVARELLO VIA S. MICHELE 22
16	TOSCO ALESSANDRO VIA TETTI CIVERA 22	41	BASSO GIUSEPPE VIA S. MICHELE 20
17	BRUNATO RENZA VIA TETTI CIVERA 26	42	SANSEVERINO ANTONIO VIA S. MICHELE 18
18	F.lli STEFANO E CARLO VARETTO VIA TETTI CIVERA 24	43	ZORZETTO ALBANO VIA S. MICHELE 16
19	DETONI MICHELE VIA TETTI CIVERA 28	44	GHIVARELLO ANTONIETTA VIA S. MICHELE 14
20	VARETTO ALBINO VIA TETTI CIVERA 32	45	SIANO CARLO VIA TETTI CIVERA 31
21	PAVESIO VIA TETTI CIVERA 34	46	PAVESIO VITTORINA VIA TETTI ROCCO 1
22	GHIVARELLO E MOISO VIA TETTI CIVERA 31	47	CIVERA VIA A. GASTALDI 15
23	PELISSERO VIA TETTI CIVERA 36	48	PELISSERO BATTISTA VIA TEPICE 55
24	SIANO CARLO VIA TETTI CIVERA 38	49	RAZZETTI ESTERINA VIA A. GASTALDI 12
25	GUNETTI EMILIA VIA TETTI CIVERA 40		

FOGLIO XIII

INDICE CATASTO → SCHEDE

CATASTO	CATASTO	CATASTO	CATASTO	CATASTO	CATASTO	CATASTO	CATASTO	CATASTO	CATASTO	CATASTO	CATASTO	CATASTO		
1	51	101	151	201	251 252	17	301	351	401	30	451	501		
							303 304	10	354	9	404	8		
					255 256	16	305 306	11			406	1		
		157	35		207	26	257		358	15	457	32		
		158	33						309	11	358	15		
		160	33						360	48	409	36		
		161	34					311	7		459	6		
		162	35								460	12		
		163	33								461 462 463	6 27		
13	1											507	6	
14	1											508	12	
		65	40	165	36				364	31				
16	2													
17	3										417	44		
18	3													
					219	45					369	44		
22	3	71 72 73	38				271 272	14 49						
		75 76	37 39								374 375 376 377	4 37 40 44		
		78 79	39											
					230	23					380	5		
		81 82 83 84	40 41 42		231	25								
					234	24					384	28		
35	13	86 87	43 44		236	24								
					238	23					387 388	13		
					239	21					389	6	438	38
		90	44		240	20			340	46			490	3
					241 242	22								
									342 343	25 47			492	2
					246 247 248	22 18								
					249 250	19 18	297 298	10			398 399	26 45		
50	100	150		200	250	18	300	10	350		400	27	450	10
											500	12		

FOGLIO XIII

TABELLA RIASSUNTIVA

SCHEDE	CUBATURA MC.	N° CAMERE	ABITATO DA AGRICOLT.	ABITATO NON AGRICOLT.	DISABITATO	ALLACCIAM.			STATO DI CONSERVAZIONE			SCHEDE	CUBATURA MC.	N° CAMERE	ABITATO DA AGRICOLT.	ABITATO NON AGRICOLT.	DISABITATO	ALLACCIAM.			STATO DI CONSERVAZIONE		
						ACQUED.	LUCE ELETTR.	BAGNO	OTTIMO BUONO	DISCRETO	SCADENTE DIROCCATO							ACQUED.	LUCE ELETTR.	BAGNO	OTTIMO BUONO	DISCRETO	SCADENTE DIROCCATO
1	836	8	*			*	*	*	*			26	536	9	*			*	*		*		
2	1'267	6	*			*	*			*		27	908	8	*			*	*		*		
3	1'026	12	*			*	*	*		*		28	200	4		*		*	*		*		
4	726	6	*				*	*	*			29	—	—		*		*	*		*		
5	640	6		*		*	*			*		30	787	7	*			*	*			*	
6	385	5	*			*	*				*	31	797	7		*		*	*		*		
7	1'086	6		*			*			*		32	1'001	11		*		*	*		*		
8	720	4		*		*	*			*		33	A 587 B 248	4 —		*		*	*		*		
9	768	4	*			*	*			*		34	—	—		*							*
10	1'950	8	*			*	*	*	*			35	A 374 B 84	4 4		*		*	*		*		
11	570	6		*		*	*	*	*			36	554	4	*			*	*				*
12	216	3		*		*	*		*			37	317	4		*			*	*	*		
13	390	6	*			*	*		*			38	390	5	*				*			*	
14	396	6	*			*	*		*			39	712	7		*			*	*	*		
15	381	4			*		*			*		40	394	—		*						*	
16	545	8	*			*	*	*		*		41	341	4		*		*	*			*	
17	414	5		*		*	*	*	*			42	402	4	*			*	*			*	
18	586	8	*			*	*			*		43	298	4		*			*	*	*		
19	100	2		*		*	*	*	*			44	812	4	*			*	*				*
20	575	6	*			*	*		*			45	440	7	*			*	*			*	
21	319	—			*					*		46	290	4		*		*	*			*	
22	381	4			*	*	*			*		47	486	5	*			*	*				*
23	736	—			*					*		48	336	6	*			*	*		*		
24	557	8	*			*	*	*	*			49	460	2		*		*	*		*		
25	455	6		*		*	*		*			50											
												TOTALI	27'797	255	23	19	9	38	45	12	23	14	14

FOGLIO XIII

n° 13, 14 e 406

PROPRIETA' : MIGLIORETTI MASSIMO, GIOVANNI, VINCENZO E CECILIA

INDIRIZZO : VIA CASOVERDE 31

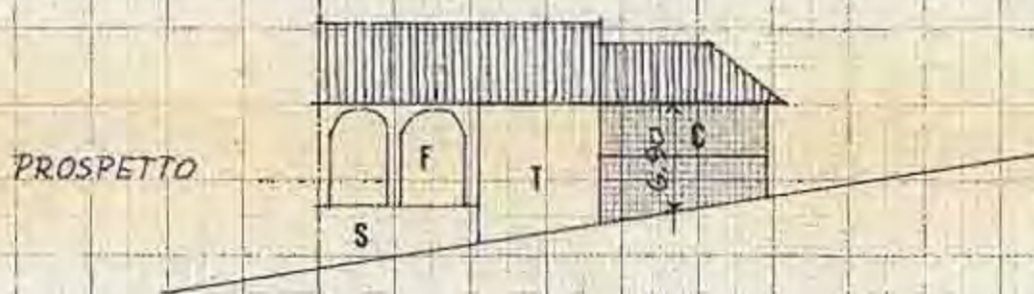
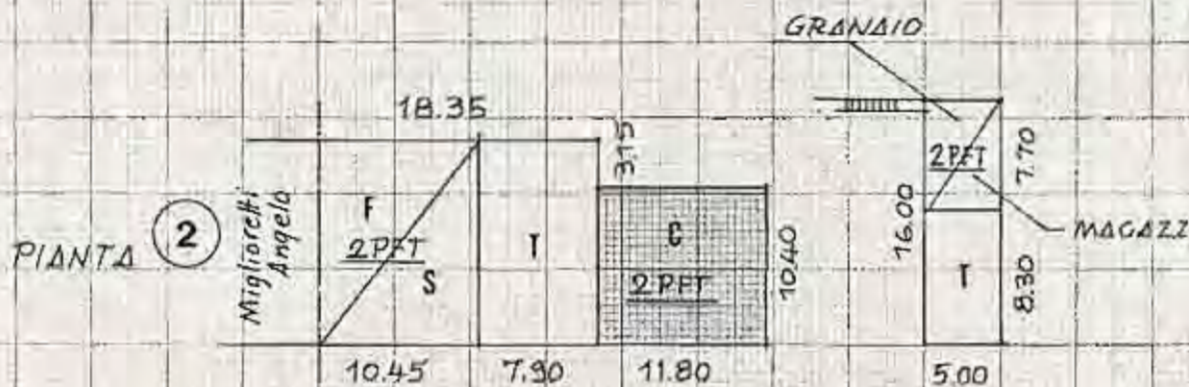

Planim. Catastale



NOTE

SUPERF. CIVILE : MQ. 123

" RUSTICO : " 329

CUBATURA CIVILE : MC. 836

ACQUA POT.

LUCE

TELEFONO

TERMOFONE

Consistenza del Civile : 8 camere
1 bagno

Stato di conservaz. : ottimo.

Occupanti : Propr. e agricoltori

29 NOV 1973

FOGLIO XIII

N. 16 e 492

PROPRIETA' : MIGLIORETTI ANGELO E FRATELLI

INDIRIZZO : VIA CASAVERDE 29

PIANTA



PROSPETTO

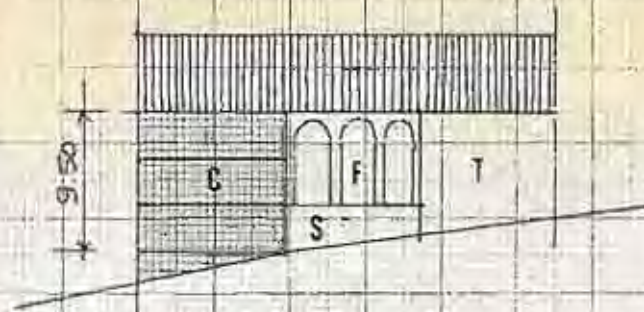

Planim. Catastale



NOTE

SUPERFICIE CIVILE : MQ. 133

" RUSTICO : " 264

CUBATURA CIVILE : MC. 1267

ACQUA POT.

LUCE

TELEFONO

Consistenza del Civile : 6 camere
W.C. esterno

Stato di conservaz. : discreto

OCCUPANTI : PROPRIETARI - AGRICOLTORI

29 Nov. 1973

FOGLIO XIII

N. 17, 18, 22, 490

PROPRIETA' : Fr.lli VASTAPANE SILVIO, CESARE, EMILIO e IDA
 INDIRIZZO : VIA CASAVERDE 23 e 25

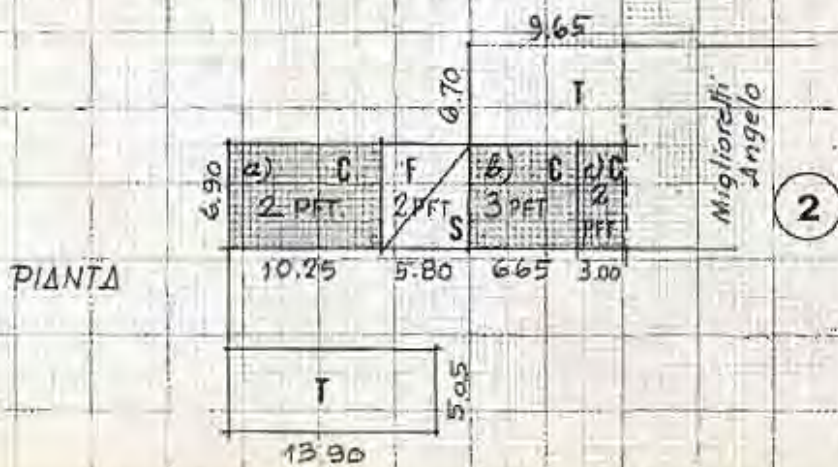

Planim. Catastale

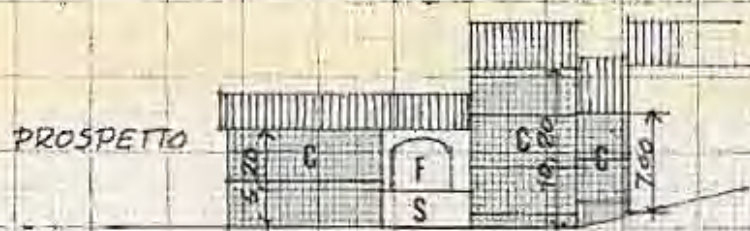

NOTE

SUPERFICIE CIVILE (complessiva) MQ. 138

SUPERFICIE RUSTICA (complessiva) " 109

CUBATURA CIVILE (complessiva) MC 1'026

LUCE

ACQUA POT.

TELEFONO

Consistenza del civile : a) 5 camere + 1 bagno
 b) 5 " (WC esterno)
 (TOT. 12 camere) c) 2 " (")

stato di conservaz. : discreto

OCCUPANTI : Proprietari, Agricoltori

29 NOV. 1973

PROPRIETA' : MIGLIORETTI GIUSEPPE

INDIRIZZO : VIA CASASVERDE 12

PIANTA

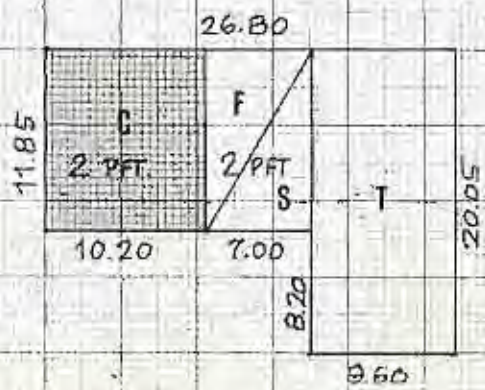

Planim. Catastale



PROSPETTO

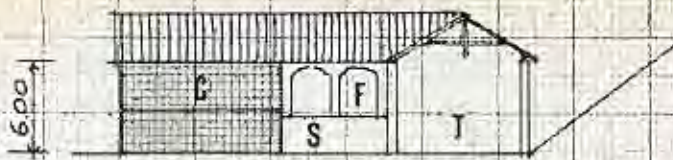

NOTE

SUPERFICIE CIVILE MQ. 121

SUPERFICIE RUSTICA II. 275

LUCE
TERMOFONE
POZZO

CUBATURA CIVILE MC. 726

Consistenza del Civile : 6 camere + 1 bagno

Stato di conservaz. : ultimo. Rimodernata 1972

OCCUPANTI : PROPRIETARI - AGRICOLTORI

5 DIC. 1973

FOGLIO XIII • N. 380

PROPRIETA : GHIVARELLO ANDREA E ADRIANO

INDIRIZZO : VIA TEPICE 73

PIANTA



Planim. Catastale

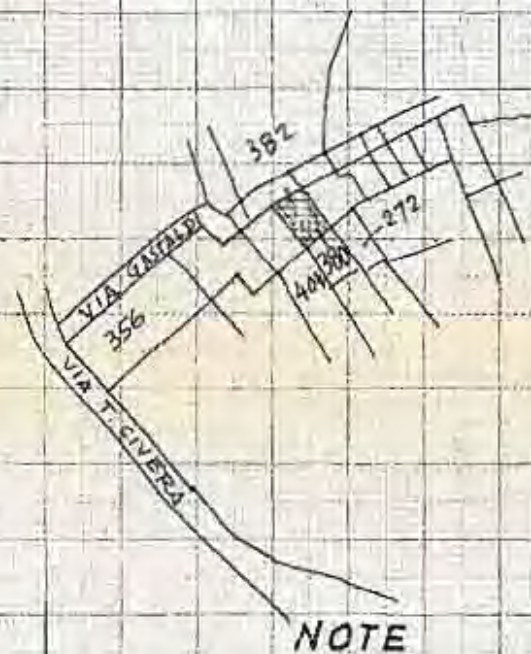

PROSPETTO



NOTE

SUPERFICIE CIVILE : MQ. 80

CUBATURA : MC. 640

LUCE

ACQUA POT.

Consistenza del civile : 6 camere
WC esterno

Stato di conservazione : discreto

OCCUPANTI : Affittuari, non agricoltori.

FOGLIO XIII · N. 389, 461, 459, 462, 507

PROPRIETA' : F.lli SERRA
 INDIRIZZO : VIA A. GASTALDI 8

PIANTA



Planim. Catastale



PROSPETTO A-B



SUPERFICIE CIVILE : MQ. 70

SUPERFICIE RUSTICA : " 116

CUBATURA CIVILE : MC. 385

NOTE

LUCE

ACQUA POT.

Consistenza : 5 camere
 WC esterno

Stato di conserv. : scadente

OCCUPANTI : Agricoltori

GENN. 1974

FOGLIO XIII • N. 311

PROPRIETA' : PARROCCHIA DI VALLE CEPPI

INDIRIZZO : VIA TERPICE 134

PIANTA

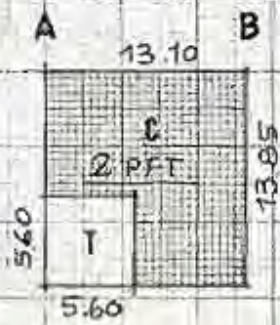

PROSPETTO

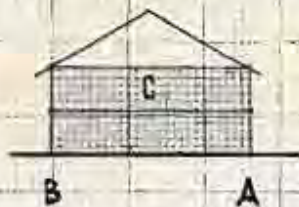

Planim. Catastale

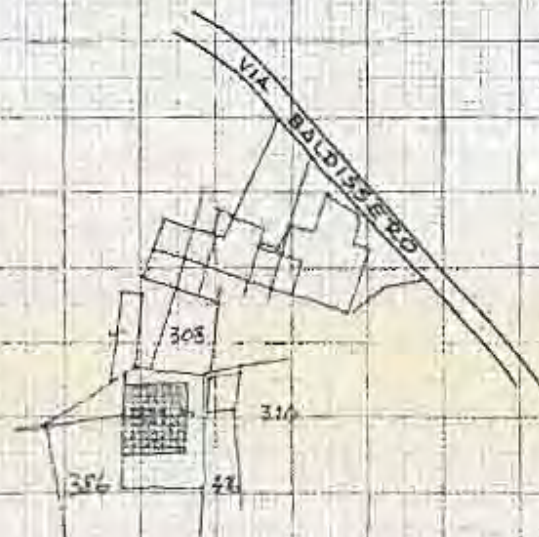

NOTE

SUPERFICIE CIVILE : MQ. 181

|| RUSTICO MQ. 31

CUBATURA CIVILE : MC. 1086

LUCE

Consistenza del Civile : 6 camere
WC esterno

Stato di conserv. : scadente

OCCUPANTI : Affittuari, non agricoltori

FEB. 1974

FOGLIO XIII • N. 404

PROPRIETA' : GHIVARELLO GIOVANNI
 INDIRIZZO : VIA TEPICE 71

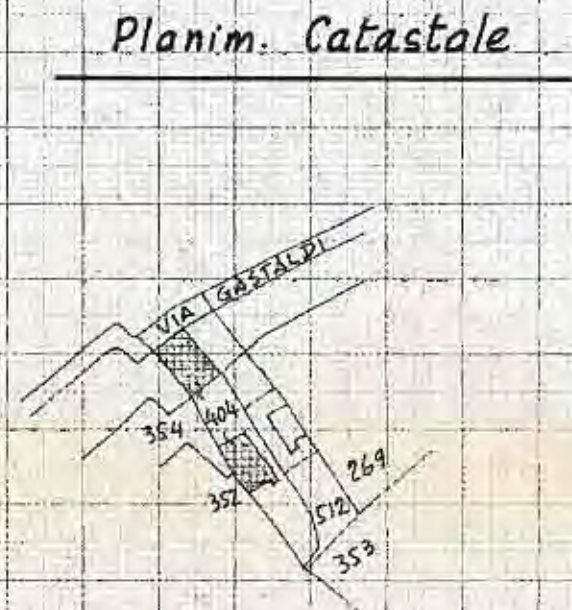
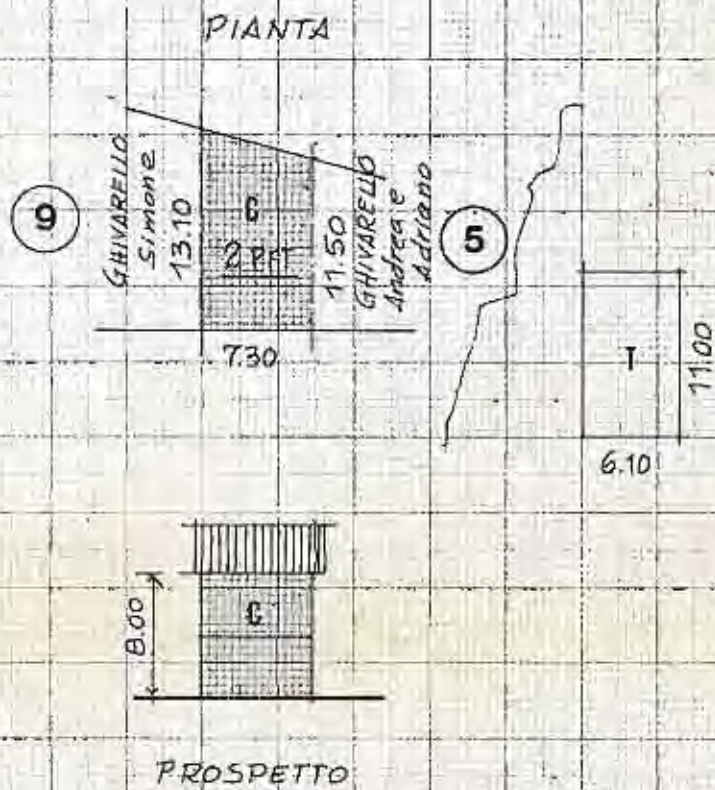

NOTE

SUPERFICIE CIVILE : MQ 90
 " RUSTICO : " 67

CUBATURA CIVILE : MC 720

LUCE
 ACQUA POT.

Consistenza del civile : 4 camere
 WC esterno

Stato di conservazione : discreto

OCCUPANTI : PROPRIETARI ; non agricoltori

FEB. 1974

FOGLIO XIII • N. 354

PROPRIETA' : GHIVARELLO SIMONE
 INDIRIZZO : VIA TEPICE 69

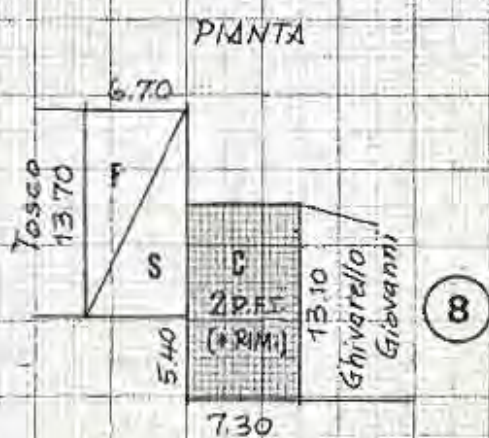

Planim. Catastale

PROSPETTO

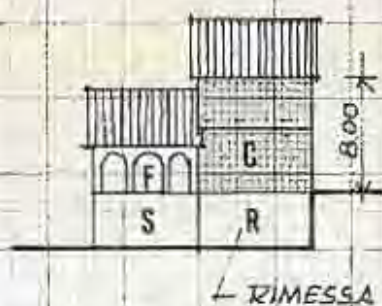

NOTA

SUPERFICIE CIVILE : MQ 96
 " RUSTICO : " 187

LUCE
 ACQUA POT.

CUBATURA CIVILE : MC. 768

Consistenza civile : 4 camere
 WC esterno

Stato di conservaz. : discreto

OCCUPANTI : Proprietari, agricoltori

FEB. 1974

PROPRIETA' : MASERA ORESTE E NIPOTI
 INDIRIZZO : VIA TEPICE 138

PIANTA

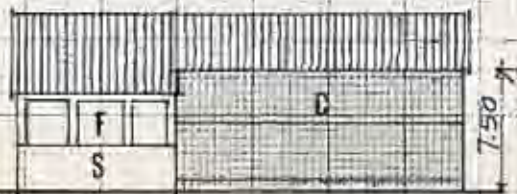

PROSPETTO

Planim. Catastale

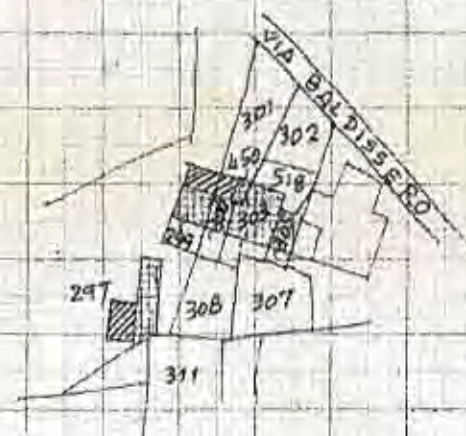

NOTE

SUPERFICIE CIVILE : MQ 260

" RUSTICO : " 328

CUBATURA CIVILE : MC 1950

LUCE
ACQUA POT.

Consistenza civile : 8 camere
BAGNO ; RISCALDAM.

Stato di conservaz. : buono

OCCUPANTI : agricoltori.

FOGLIO XIII • N. 305 • 306 • 309

PROPRIETA' : **CEPPI AGOSTINO**
 INDIRIZZO : **VIA TEPICE 136**

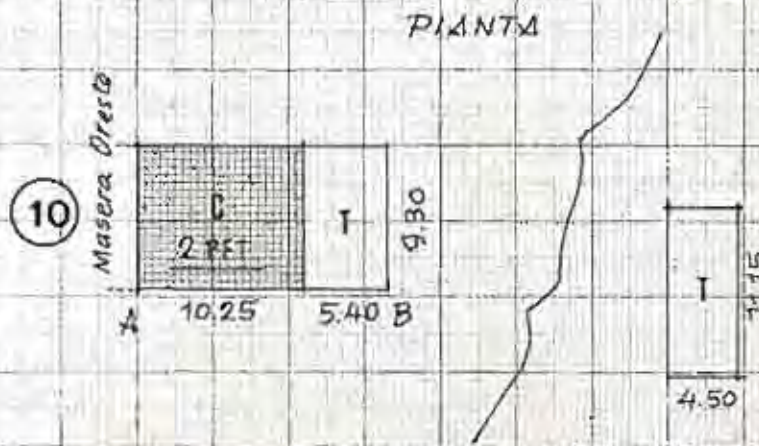

PROSPETTO AB

Planim. Catastale



NOTA

LUCE
 ACQUA POT.
 TELEFONO

SUPERFICIE CIVILE MQ 95

" RUSTICO " 83

CUBATURA CIVILE MC. 570

Consistenza del civile: 6 camere
 Bagno, Riscaldam.

Stato di conservaz.: ottimo

OCCUPANTI: non agricoltori

FEB 1974

FOGLIO XIII • N. 460 • 500 • 508

PROPRIETA' : SERRA MARIO & DONADIO ERNESTA

INDIRIZZO : VIA A. GASTALDI 14

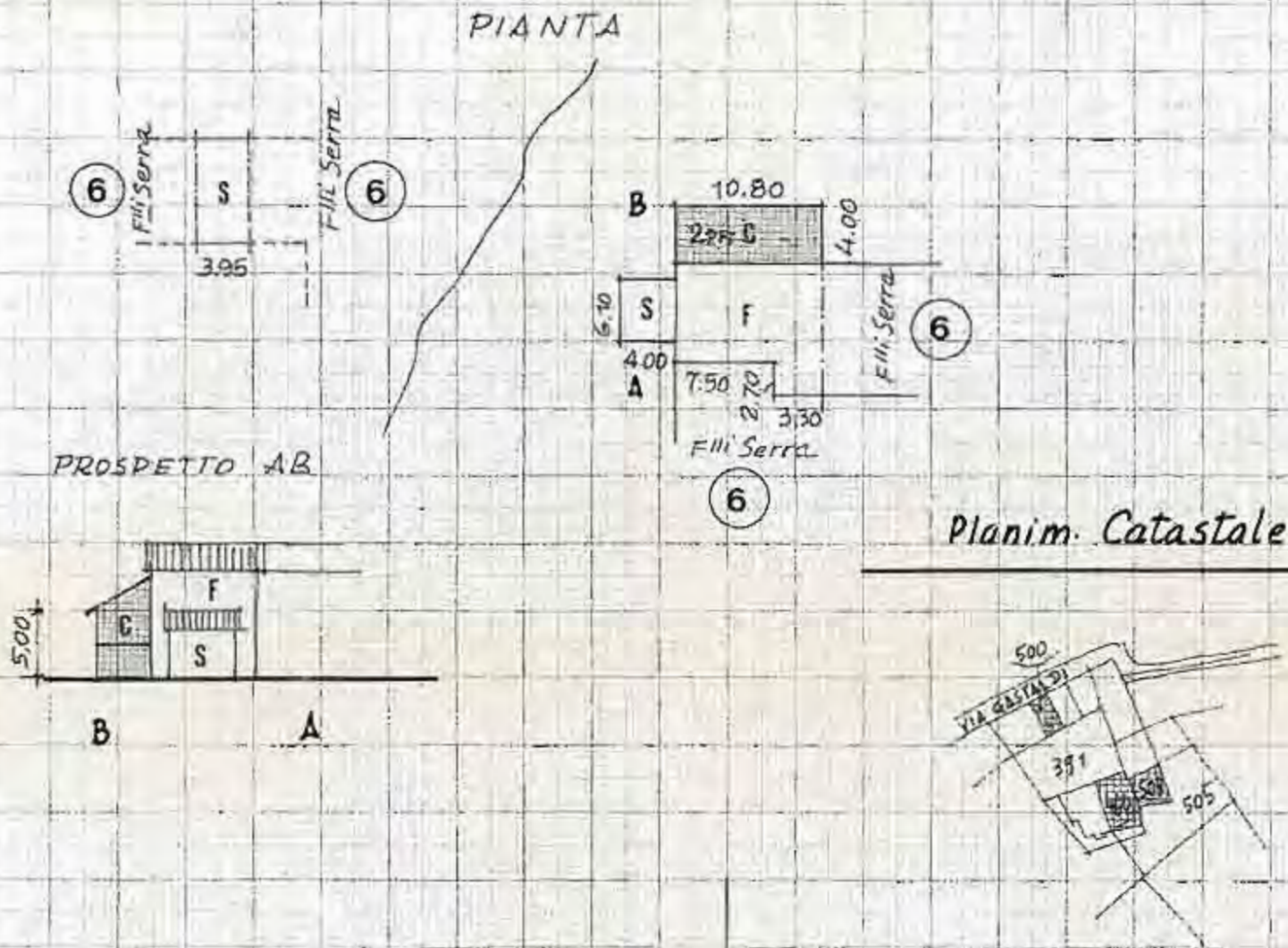

Planim. Catastale

NOTE

LUCE • ACQUA POT.

SUPERFICIE CIVILE MR. 43

" RUSTICO " 138

CUBATURA CIVILE MC. 216

Consistenza civile : 3 camere
WC esterno
Riscaldam.

Stato di conservaz. : buono

OCCUPANTI : PROPRIETARI, non
agricoltori

9 FEB. 1974

PROPRIETA' : SERRA MAURIZIO
 INDIRIZZO : VIA A. GASTALDI 10

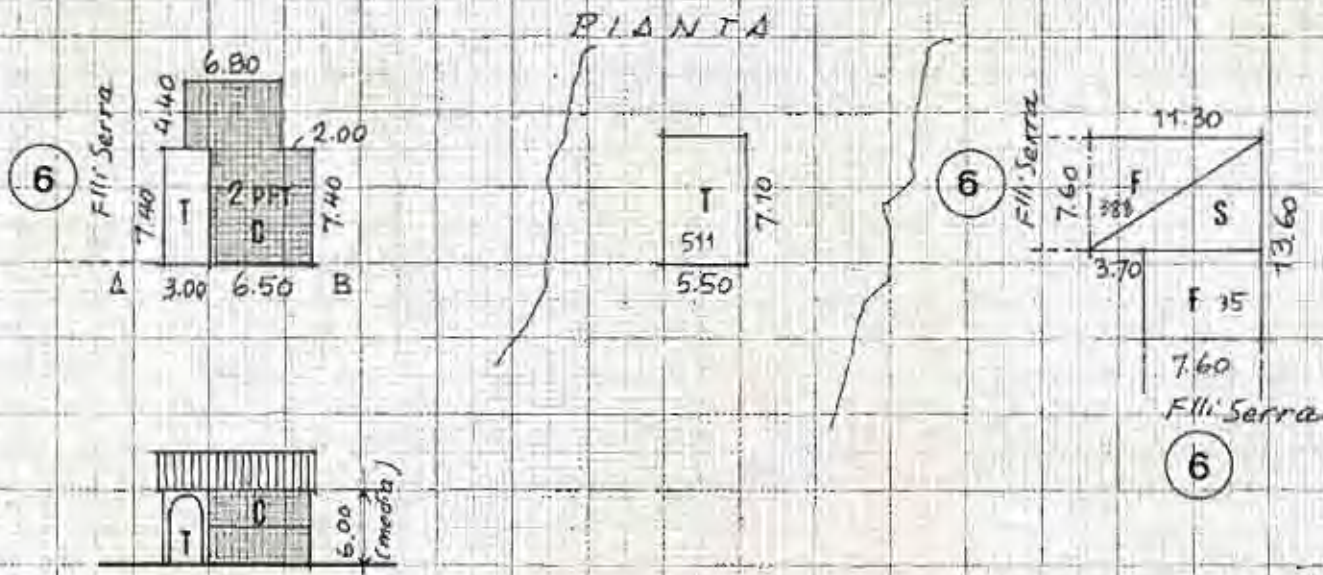

PROSPETTO AB

Planim. Catastale



NOTE

LUCE ACQUA POT.

SUPERFICIE CIVILE : MQ. 78
 " RUSTICO " 196

CUBATURA CIVILE : MC. 390

Consistenza del civile : 6 camere
 WC esterno
 Riscaldam.

Stato di conservaz. : Civile buono
 Rurale scadente

OCCUPANTI : Proprietari, agricoltori

9 FEB. 1974

FOGLIO XIII • N. 271

PROPRIETA' : **CEPPI VITTORIO E RICCARDO**
 INDIRIZZO : **VIA TETTI CIVERA 2**

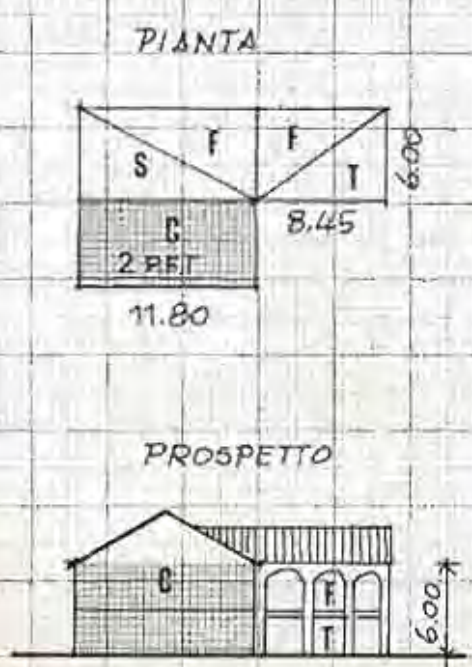

Planim. Catastale



NOTE

LUCE • ACQUA POT. • POZZO

SUPERFICIE CIVILE MQ 66
 " RUSTICO " 122

Consistenza del civile : 6 camere
 WC esterno

CUBATURA CIVILE MC 396

Stato di conservaz. : discreto

OCCUPANTI : proprietari, agricoltori

23 FEB. 1974

FOGLIO XIII • N. 358

PROPRIETA' : VISCONTI GIUSEPPE
 INDIRIZZO : VIA A. GASTALDI 3

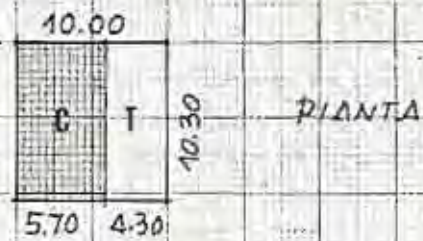

Planim. Catastale



NOTE

LUCE

SUPER. CIVILE MQ. 58

" RUSTICO " 44

CUBATURA CIVILE MC. 381

Consistenza del civile : 4 camere
 WC est.

stato di conservaz : pessimo

la casa è disabitata

23 FEB 1974

FOGLIO XIII • N. 255 • 256 • 257

PROPRIETA' : **TOSCO ALESSANDRO**

INDIRIZZO : **VIA CIVERA 22**

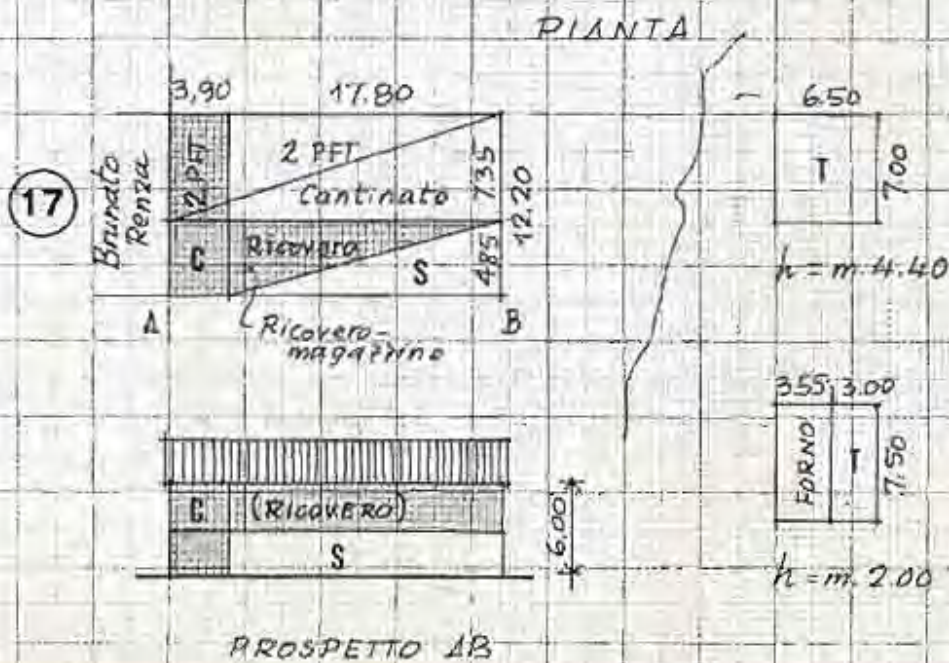

Planim. Catastale

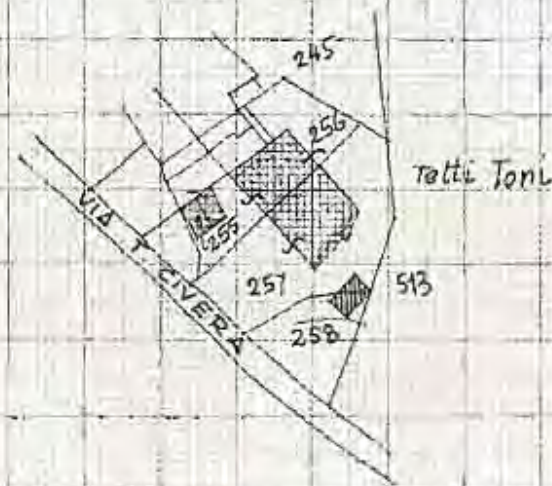

NOTE

LUCE • ACQUA POT.

SUPERF. CIVILE MQ 134
(escluso cantinato)

SUPERF. RUSTICO " 263
(compr. cantinato)

CUBATURA CIVILE MC 545

Consistenza del civile : 3 camere più
5 camere del
ricovero - magazzino
1 bagno

Stato di conservaz. : pessimo

OCCUPANTI : agricoltori in pensione

FOGLIO XIII • N. 251 • 252

PROPRIETA' : BRUNATO RENZA
 INDIRIZZO : VIA CIVERA 26

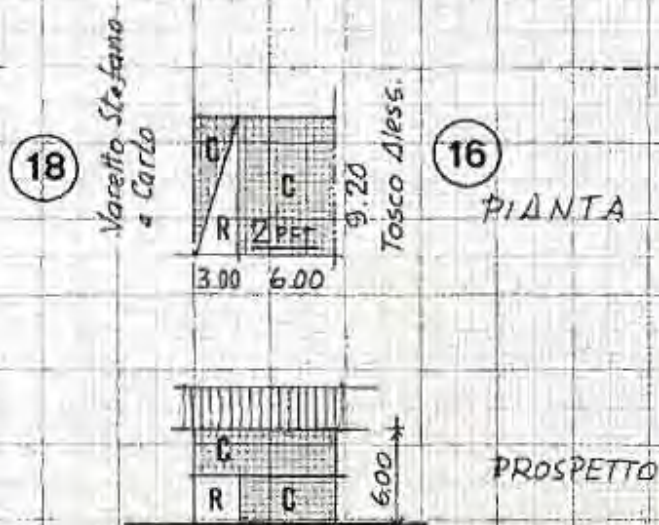

Planim. Catastale



NOTE

SUPERFICIE CIVILE MQ 83

" RIMESSA " 27

CUBATURA CIVILE MC. 414

LUCE ACQUA POT

Consistenza del civile : 5 camere
 1 bagno
 RISCALDAM.

Stato di conservaz. : buono

OCCUPANTI : non agricoltori

23 FEB 1974

FOGLIO XIII • N. 246 • 247 • 249 • 250

PROPRIETA' : VARETTO CARLO E STEFANO
 INDIRIZZO : VIA CIVERA 24



Planim. Catastale

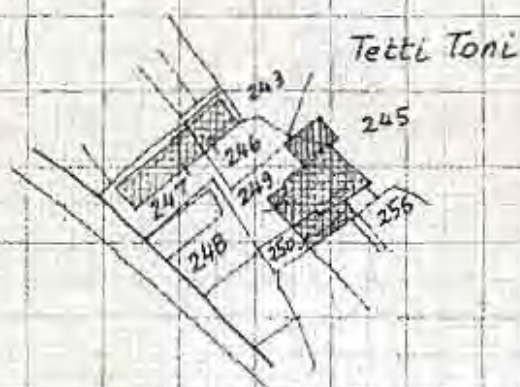
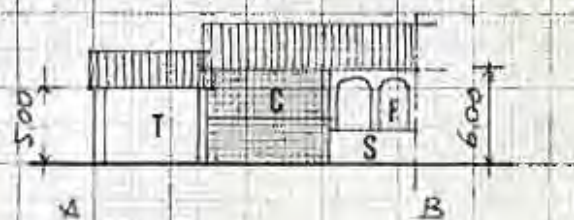

NOTE

SUPERFICIE DEL CIVILE : MQ. 98
 " MAGAZZ.-RICOV. " 65
 " RUSTICO " 238

CUBATURA DEL CIVILE : MC. 586
 " MAGAZZ.-RICOV. " 304

LUCE • ACQUA POT

Consistenza del Civile : 8 camere
 WC esterno

IL MAGAZZINO-RICOVERO SI COMPONE
 DI 4 VANI

STATO DI CONSERVAZ : pessimo

OCCUPANTI : agricoltori e proprietari

23 FEB 1974

FOGLIO XIII • N. 248

PROPRIETA' : **DETONI MICHELE**
 INDIRIZZO : **VIA TETTI CIVERA 28**

Planim. Catastale

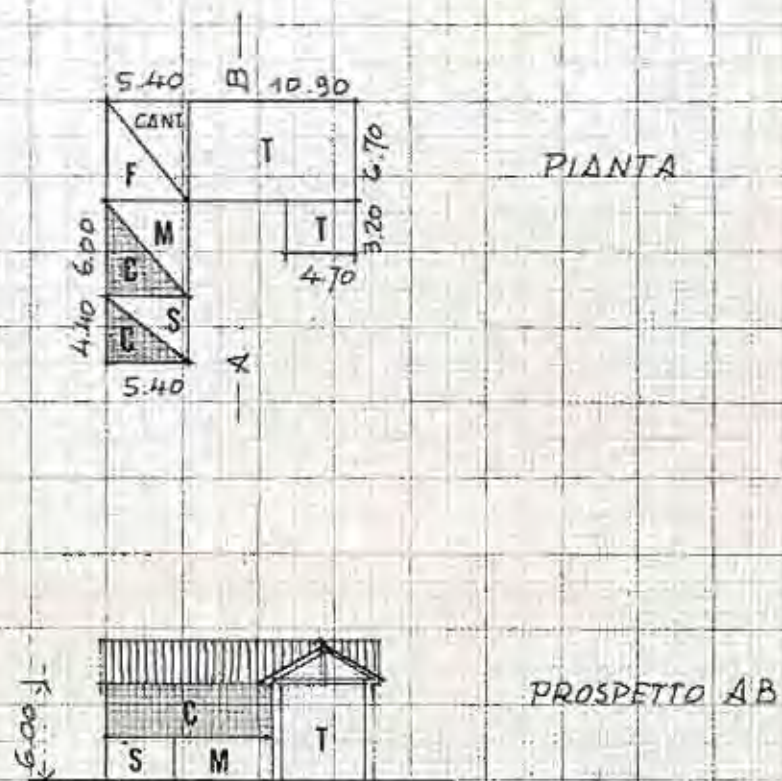

NOTE

SUPERFICIE CIVILE MQ. 35
 " RUSTICO " 144

CUBATURA CIVILE MC. 100

LUCE • ACQUA • TELEFONO • POZZO

Consistenza del civile : 2 camere
 1 bagno

Stato di conserv. : buono

OCCUPANTI : non agricoltori

23 FEB. 1974

PROPRIETA' : VARETTO ALBINO
 INDIRIZZO : VIA TETTI CIVERA 32

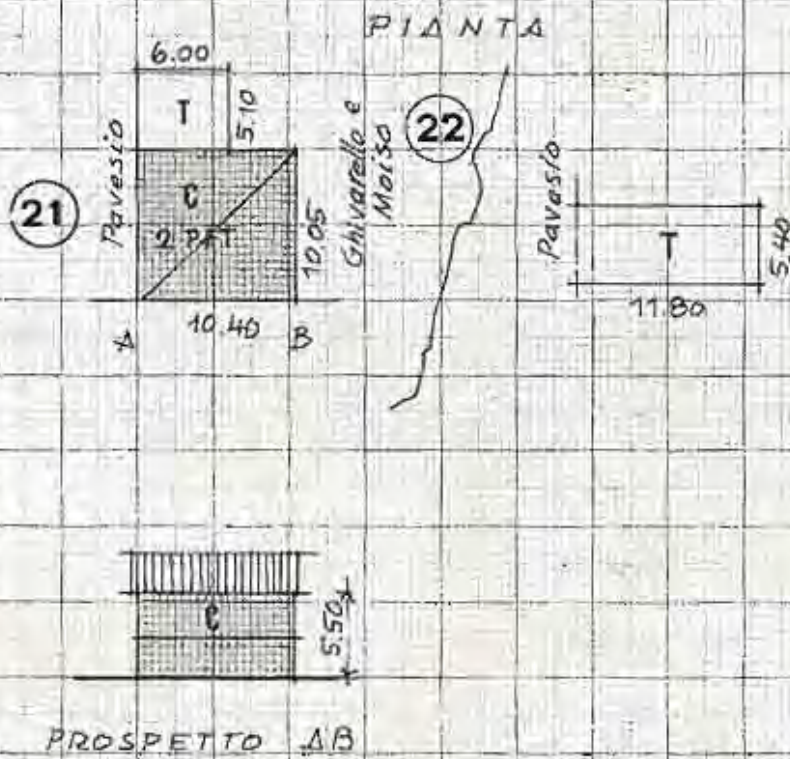

Planim. Catastale

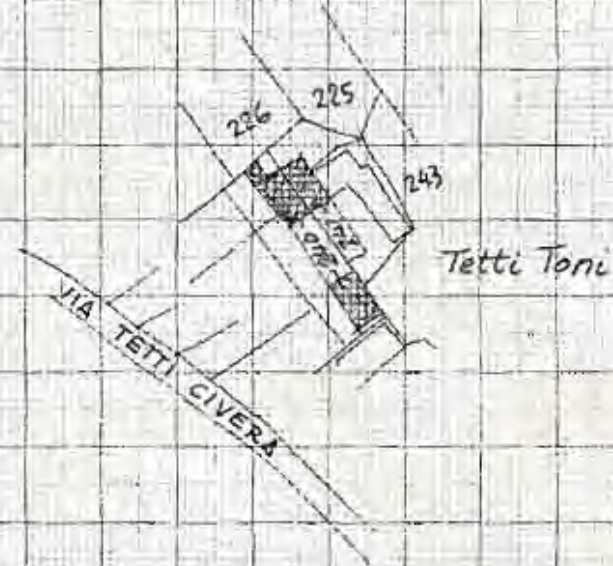

NOTE

LUCE • ACQUA • TELEFONO

SUPERFICIE CIVILE : MQ 105

" RUSTICO : " 94

Consistenza del civile : 6 camere
 WC esterno

Stato di conservaz. : discreto

CUBATURA CIVILE : MC. 575

OCCUPANTI : Proprietari, agricoltori

2 MAR 1974

FOGLIO XIII • N. 239

PROPRIETA' : PAVESIO
 INDIRIZZO : VIA TETTI CIVERA 34

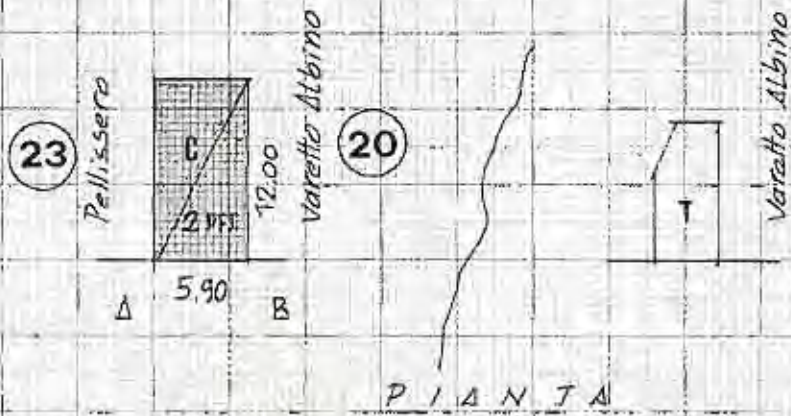

Planim. Catastale

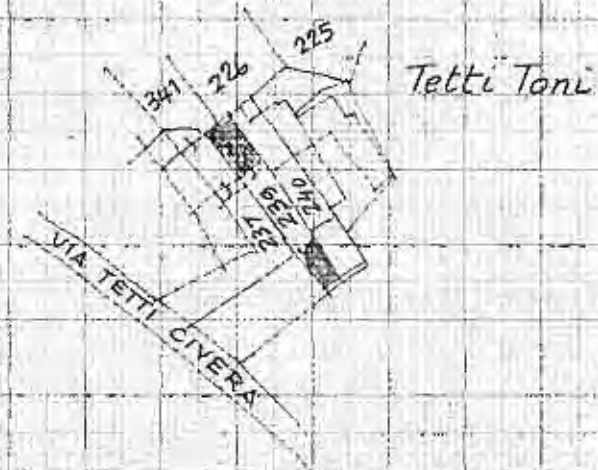

NOTE

Nessun allacciamento

SUPERF. CIVILE MQ 71

" RUSTICO " 37

VOLUME CIVILE MC 319

Consistenza del civile : imprecisabile

Stato di conservaz.

civile : diroccato
 rustico : discreto

OCCUPANTI : La casa è disabitata,
 il rustico è in uso.

2 MAR 1974

FOGLIO XIII • N. 242

PROPRIETA' : GHIVARELLO E MOISO
 INDIRIZZO : VIA TETTI CIVERA 30



Planim. Catastale



NOTE

LUCE • ACQUA

SUPERF. CIVILE MQ 72
 " RUSTICO " 67

Consistenza del civile : 4 camere
 WC esterno

CUBATURA CIVILE MC 381

Stato di conservaz. : semi-diroccato

OCCUPANTI : La casa è disabitata

2 MAR 1974

FOGLIO XIII • N. 230 • 238 • 232

PROPRIETA' : PELLISSERO GIORGIO
 INDIRIZZO : VIA TETTI CIVERA 36

PIANTA



Planim. Catastale

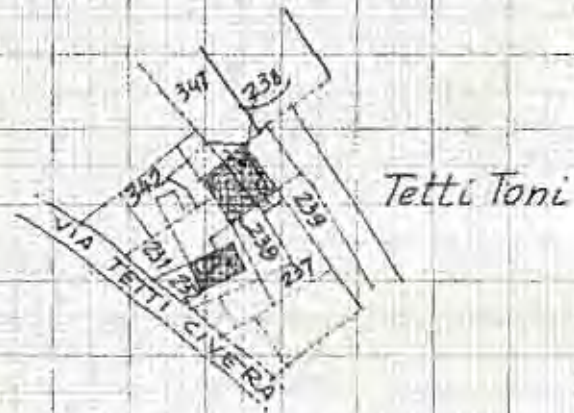

NOTE

SUPERF. CIVILE : MQ 147
 " RUSTICO : " 77

VOLUME CIVILE : MC 736

Nessun allacciamento

Consistenza del civile : imprecisabile

Stato di conservaz : civile : semi-diroccato
 rustico : buono

OCCUPANTI : la casa è disabitata

2 MAR 1974

FOGLIO XIII • N. 234 • 236

PROPRIETA' : SIANO CARLO
 INDIRIZZO : VIA TETTI CIVERA 38

P I A N T A



Planim. Catastale

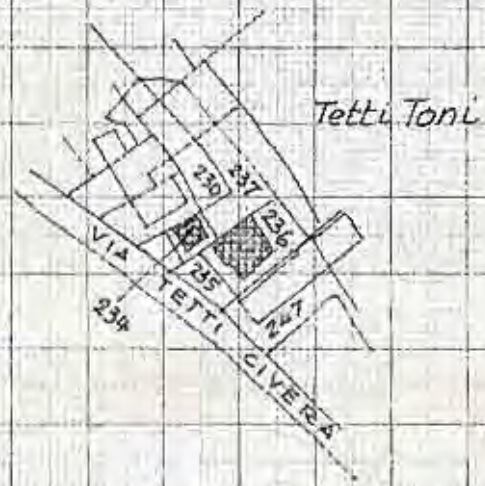

PROSPETTO AB

NOTE

LUCE ACQUA

SUPERF. CIVILE : MQ 89

" RUSTICO : " 58

CUBATURA CIVILE : MC 557

Consistenza del civile : 8 camere
 bagno
 riscaldam.

Stato di conserv. : buono

DECUPANTI : Proprietari e agricoltori

2 MAR 1974

FOGLIO XIII • N. 231 • 342

PROPRIETA' : GUNETTI EMILIA
 INDIRIZZO : VIA TETTI CIVERA 40



Planim. Catastale

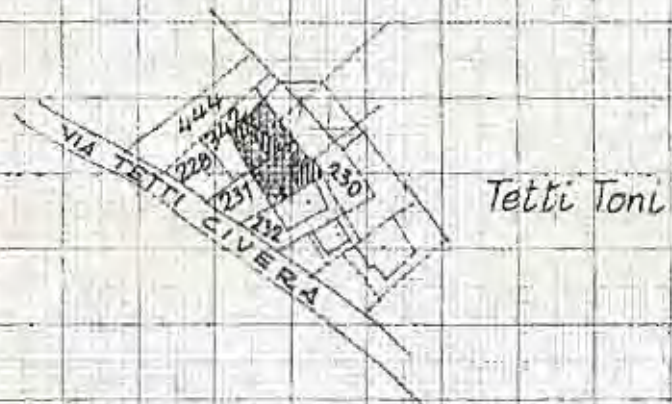

NOTE

LUCE • ACQUA

SUPERFICIE CIVILE MQ 76
 " RUSTICO " 82

Consistenza del civile : 6 camere
 WC esterno.

Stato di conserv. : buono

VOLUME CIVILE MC 455

OCCUPANTI : Proprietari, non agricoltori

2 MAR 1974

FOGLIO XIII · N. 207 · 398

PROPRIETA' : SERRA ANTONIO
 INDIRIZZO : VIA TETTI CIVERA 29

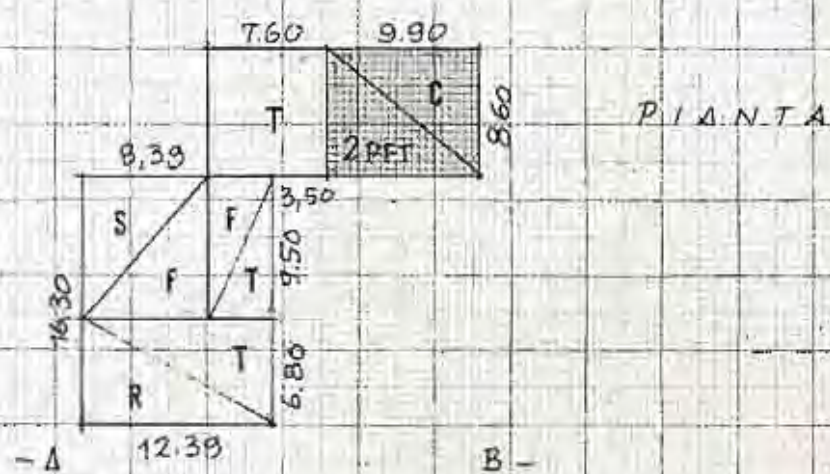

Planim. Catastale

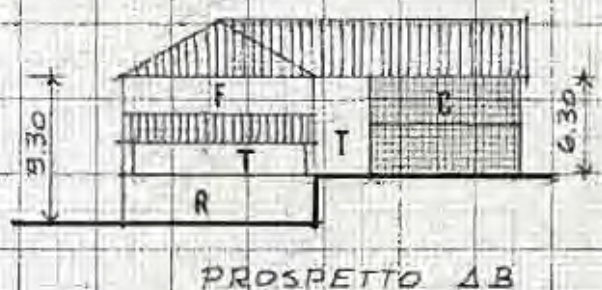
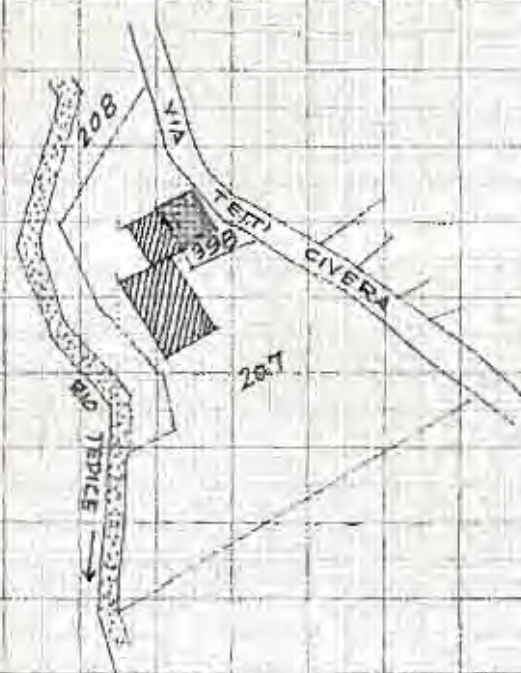

NOTE

LUCE · ACQUA

SUPERFICIE CIVILE MQ 85
 " RUSTICO " 284

consistenza del civile 9 camere
 Riscaldamento

Stato di conserv. : buono

VOLUME CIVILE MC 536

OCCUPANTI : Proprietari e agricoltori

2 MAR 1974

FOGLIO XIII • N. 400 • 463

PROPRIETA': COLLO CESARE
 INDIRIZZO: VIA TETTI CIVERA 48

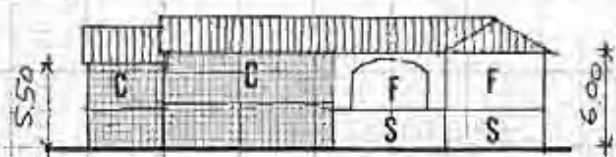
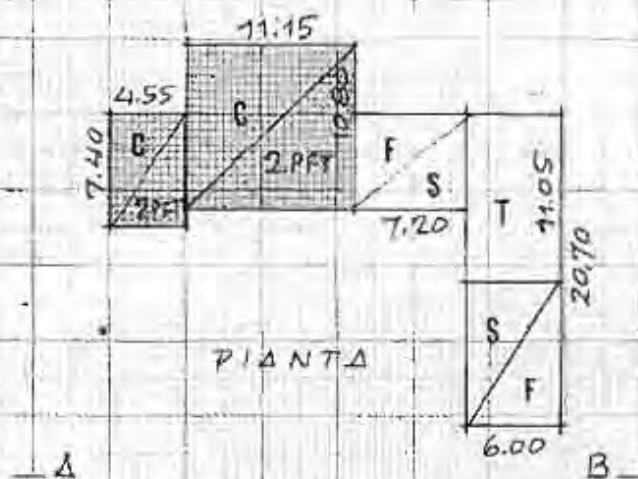

Planim. Catastale



PROSPETTO AB

NOTE

SUPERFICIE CIVILE: MQ. 154
 " RUSTICO: " 167

LUCE • ACQUA

CUBATURA CIVILE: MC. 908

Consistenza del civile: 8 camere
 Riscaldam.

Stato di conservaz: buono

OCCUPANTI: Proprietari agricoltori

9 MAR 1974

FOGLIO XIII • N. 384

PROPRIETA' : MATTA TOMMASO
 INDIRIZZO : VIA TEPICE 122

Planim. Catastale



PIANTA



PROSPETTA



NOTE

SUPERFICIE CIVILE MQ 33

" RUSTICO "

LUCE • ACQUA • TELEFONO

consistenza del civile 4 camere

VOLUME CIVILE MC 200

Stato di conservaz. buono

OCCUPANTI : non agricoltori

9 MAR 1974

VERGNANO GRAZIANO E MARIO
VIA TEPICE 116

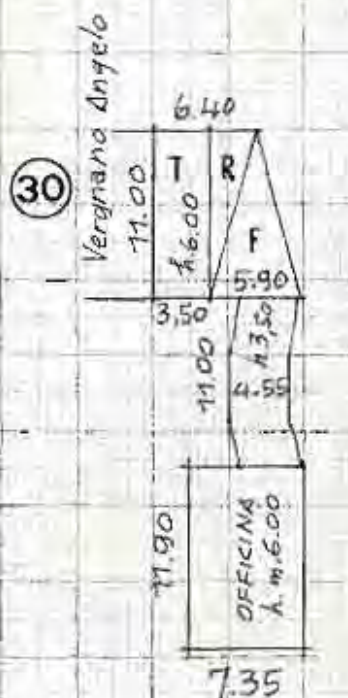

P.I.A.N.J.A

Planim. Catastale

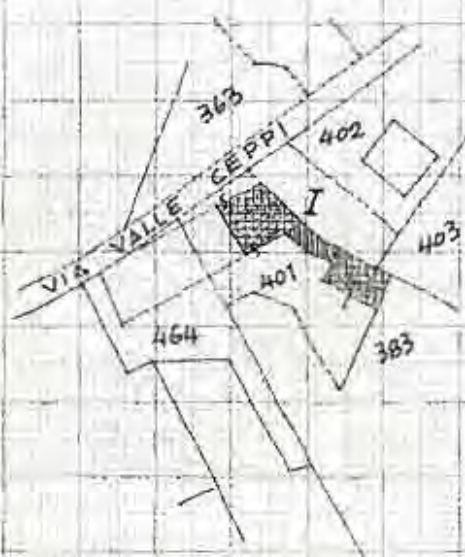

NOTE

ACQUA • LUCE • TELEFONO

SUPERFICIE RUSTICO : MQ. 225

Consistenza : Non esiste parte civile.
I fabbricati sono adibiti
a officina da fabbro

Stato di conservaz. : buona

OCCUPANTI : Proprietari, non agricoltori

9 MAR 1974

FOGLIO XIII • N. 401

VERGNANO ANGELO
VIA TEPICE 116

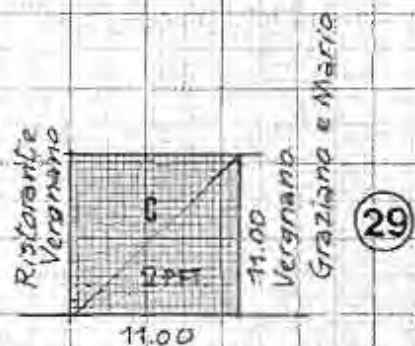

PIANTA

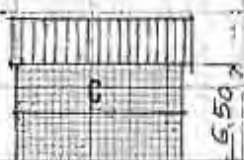

PROSPETTO

Planim. Catastale



NOTE

LUCE • ACQUA

SUPERF. CIVILE : MQ. 121

Consistenza : T camere
Riscaldam.

VOLUME CIVILE : MC. 787

Stato di conservaz. discreto

OCCUPANTI : Proprietari e agricoltori

9 MAR 1974

FOGLIO XIII • N. 364

PROPR. : VARETTO GIOVANNI E DETTONI

INDIR. : VIA TEPICE 61



Planim. Catastale



NOTE

LUCE • ACQUA

Civile MQ. 133

Rustico " 60

Volume civile MC 797

Consistenza del civile : 6 camere
1 negozio
Riscaldam.

Stato di conservaz. buono

OCCUPANTI : non agricoltori

3 MAR. 1974

FOGLIO XIII • N. 457

PROPR.: ZOLA ANNA VED. SERRA

INDIRIZZO: VIA TEPICE 63

31

Vareto Grosanin



PIANTA

Planim. Catastale



PROSPETTO

NOTE

LUCE • ACQUA • TELEFONO

SUPERF. CIVILE : MQ. 167

Consistenza del civile : 10 camere
1 negozio

CUBATURA CIVILE : MC. 1001

Stato di conservaz.: ottimo

OCCUPANTI : affittuari non agricoltori

9 MAR 1974

PROPR.: Frat. MASERA

VIA MONT CERVET 26

P I A N T E

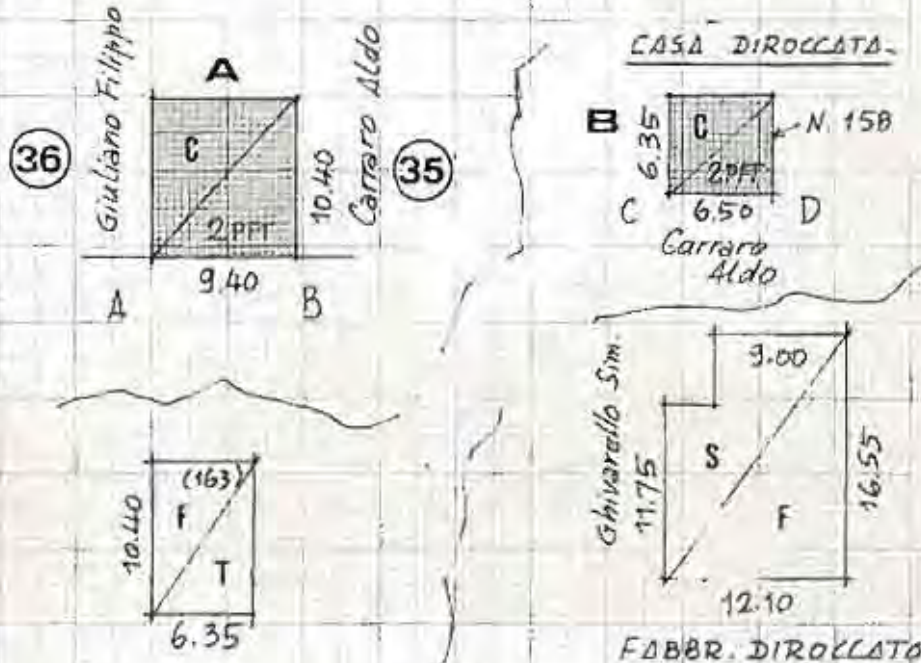

PROSPETTO AB

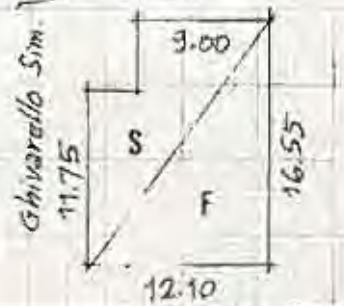

FABBR. DIROCCATO

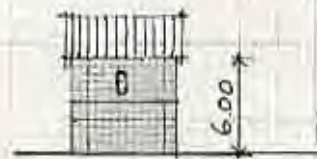

PROSPETTO CD (diroccato)

Planim. Catastale

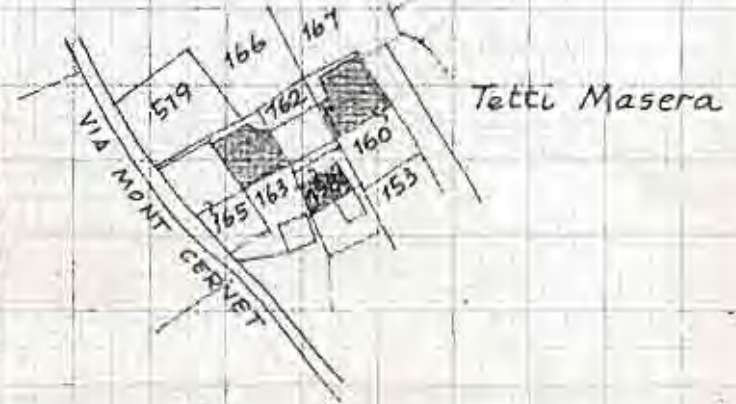

NOTE

LUCE • ACQUA • TELEFONO • Pozzo

CIVILE : MQ. { A 98
B 42 / Tot. 140
RUSTICO : " 223

Consistenza del civile : A 4 camere

Stato di conservaz. : (esclusa la parte diroccata) buono

VOLUME CIVILE : MC { A 587
B 240
Tot. 835

OCCUPANTI : La casa è disabitata.

9 MAR 1974

FOGLIO XIII • N. 161

PROPR. : GHIVARELLO SIMONE
VIA MONT CERVET 20

Planim. Catastale

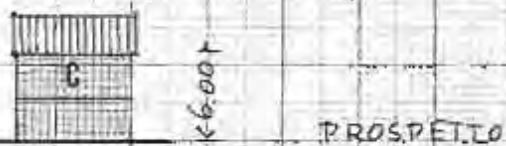
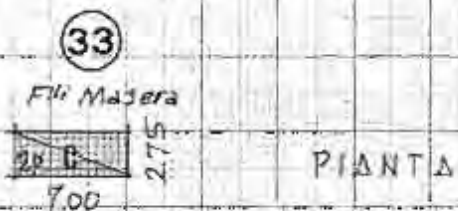

NOTE

Nessun allacciamento

CIVILE MQ. 19,75

Consistenza : Imprecisabile

Stato di conservaz. : diroccato

VOLUME MC. 116

OCCUPANTI : La casa è disabitata

9 MAR. 1974

PROPR.: CARRARO ALDO
VIA MONT CERVET 18-22

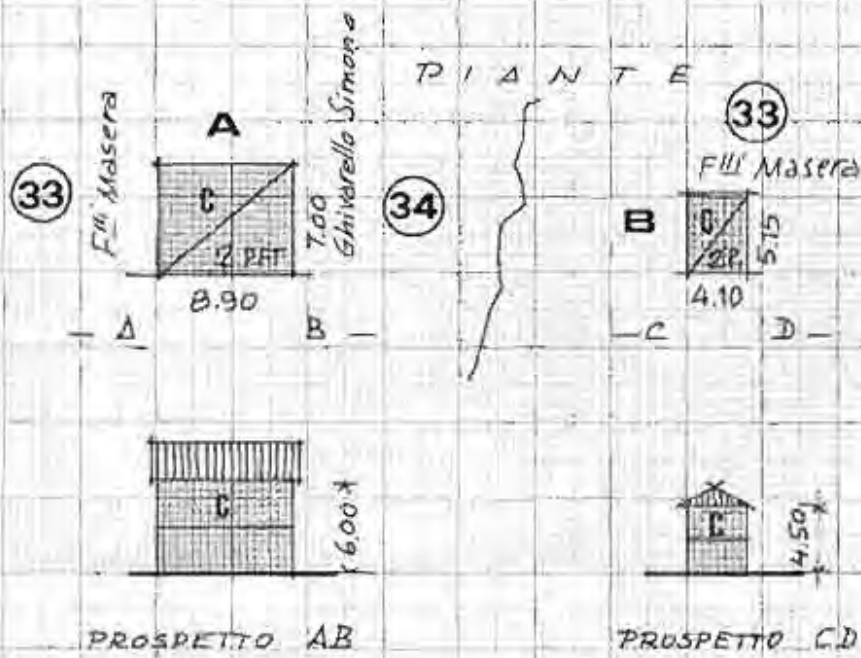

Planim. Catastale



LUCE • ACQUA

CIVILE	MQ	A	62
		B	21
		Tot.	83

Consistenza del civile: A) 4 camere
B) 4 camere
Bagno; Riscaldam.

CIVILE	MC	A	374
		B	84
			458

Stato di conserv.: A) ottimo
B) scadente

OCCUPANTI: non agricoltori

FOGLIO XIII • N. 165 • 409

PROPR. : GIULIANO FILIPPO
VIA MONT CERVET 28

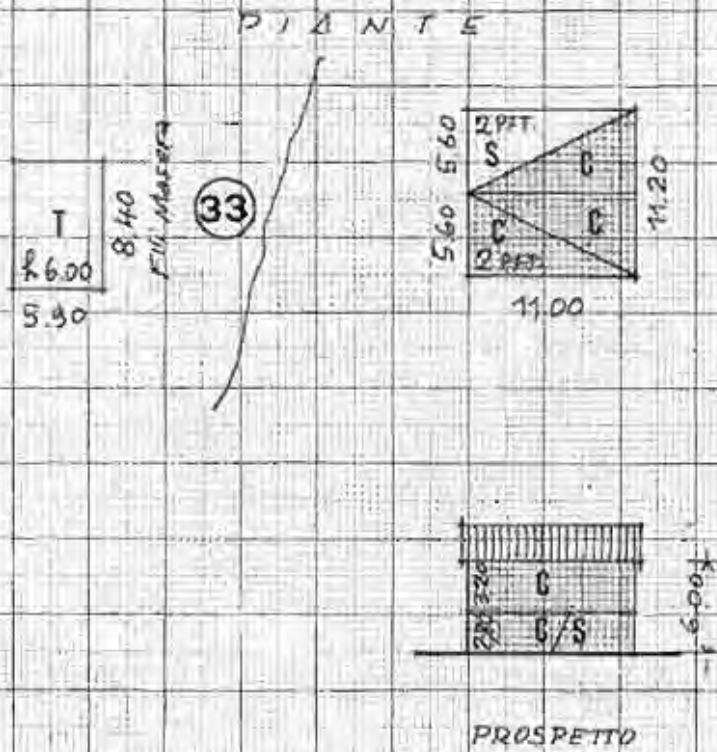

Planim. Catastale



LUCE • ACQUA

Civile mq. 185
Rustico " 111

Consistenza del civile : 4 camere

Stato di conservaz : pessimo

VOLUME CIVILE MC 554

OCCUPANTI : proprietari, agricoltori

9 MAR 1974

PROPR.: PIOVANO ANDREINA
VIA S. MICHELE 10

PIANTE



Planim. Catastale

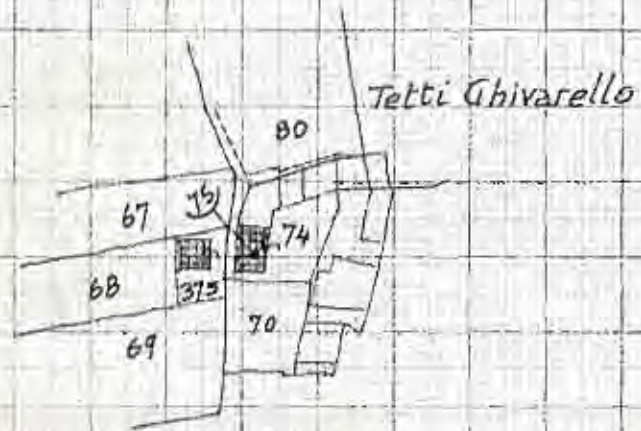

PROSPETTO



NOTE

LUCE • TELEFONO

Consistenza del civile	4 camere
	Bagno
	Riscaldam.

Stato di conservaz.: ottimo

VOLUME CIVILE MC. 317

OCCUPANTI: proprietari, non agricoltori

16 MAR 1974

FOGLIO XIII · N. 71·72·73·438·

PROPR. : RAIMONDO Armando
 VIA S. MICHELE 6

P I A N T E

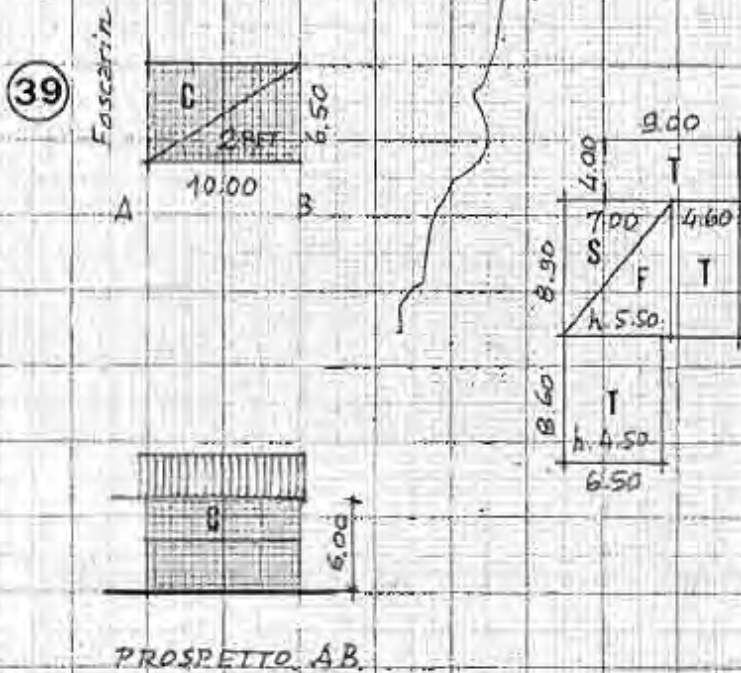

Planim. Catastale

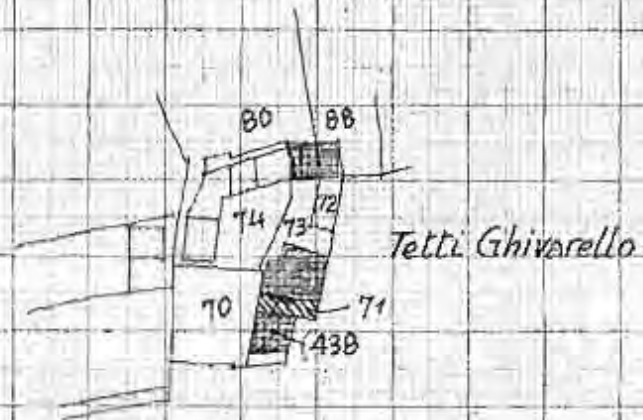

NOTE

LUCE

CIVILE : MQ. 65

RUSTICO " 133

Consistenza del Civile : 5 camere

Stato di conserv. : discreto

VOLUME CIVILE MC. 390

OCCUPANTI : proprietari e agricoltori

16 MAR 1874

FOLIO XIII • N. 76-78-79

PROPR. FOSCARIN EUGENIO E TERESINA
VIA S. MICHELE 8

Planim. Catastale

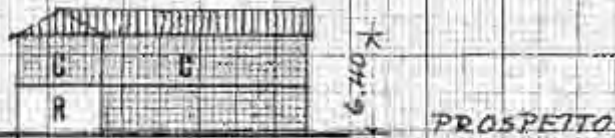
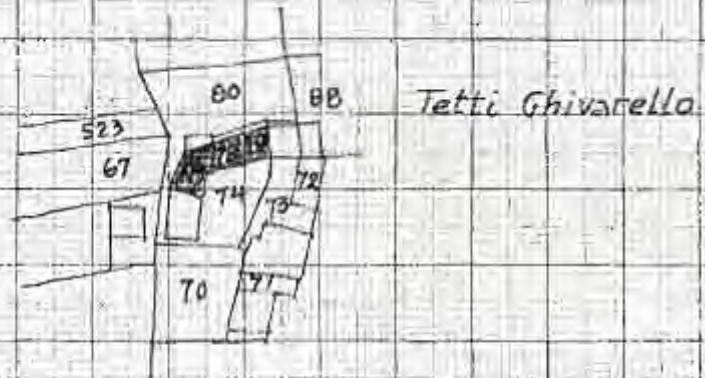
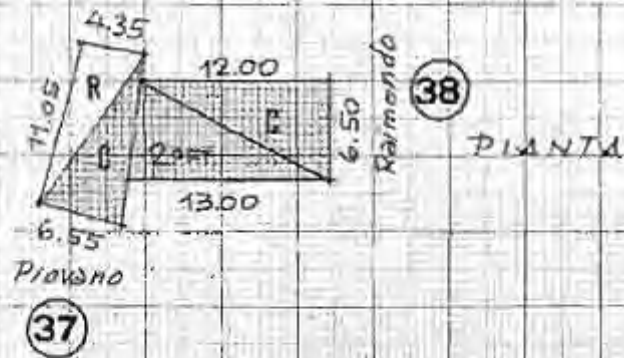

NOTE

LUCE • TELEFONO

CIVILE MQ 141
RUSTICO " 60

Consistenza del civile : 7 camera
1 bagno
Riscaldam.

VOLUME CIVILE MC 717

Stato di conservaz. ottimo

OCCUPANTI : Proprietari, non agricoltori

16 MAR 1974

FOGLIO XIII · N. 65 · 81 · 376

PROPR. GHIVARELLO
VIA S. MICHELE 22

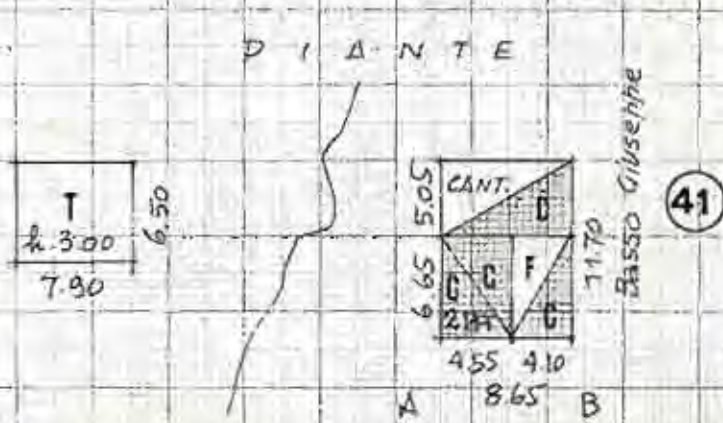

Planim. Catastale



CIVILE MQ 130
Rustico " 51

VOLUME CIVILE MC 394

N O T E

nessun allacciamento

Consistenza del civile : imprecisabile

Stato di conservaz. : discreto

OCCUPANTI · Nessuno: la casa è disabitata

16 MAR 1974

BASSO GIUSEPPE
VIA S. MICHELE 20

Planim. Catastale



PIANTA



PROSPETTO

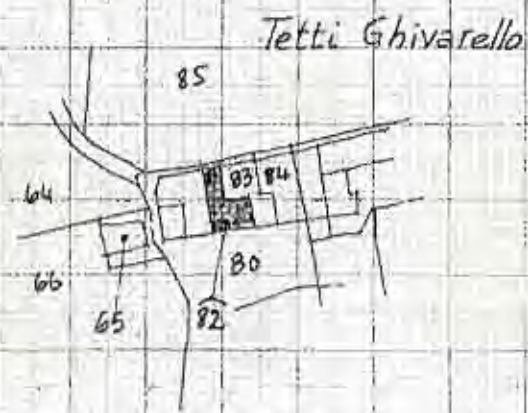

Tetti Ghivarello

NOTE

LUCE • TELEFONO • POZZO

CIVILE MR. 62

Consistenza del civile: 4 camere

RUSTICA n° 25

Stato di conserv.: discreto

VOLUME CIVILE MC. 341

OCCUPANTI: Proprietari non agricoltori

16 MAR 1974

SANSEVERINO ANTONIO
VIA S. MICHELE 1B

Planim. Catastale



PIANTA

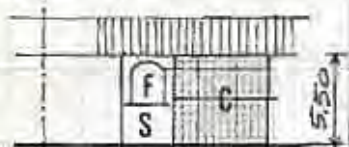

PROSPETTO AB



Tetti Ghivarello

NOTE

LUCE · POZZO

CIVILE MQ 73

RUSTICO " 67

Consistenza del civile : 4 camere

Stato di conservaz. : discreto

VOLUME CIVILE MC 402

OCCUPANTI : Proprietari e agricoltori

16 MAR 1974

PROPR. : ZORZETTO ALBANO
VIA S. MICHELE 16

Planim. Catastale

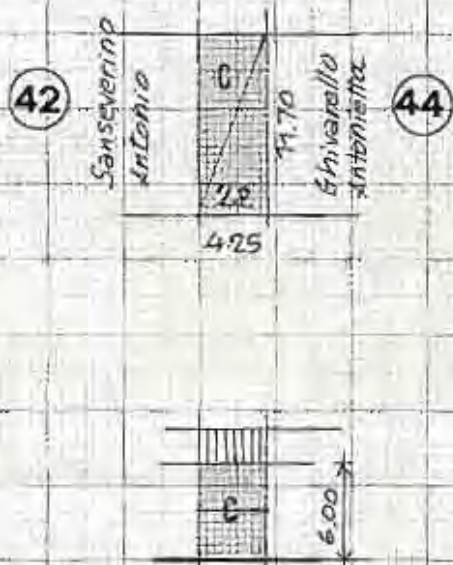

NOTE

LUCE

CIVILE MQ. 50

Consistenza del civile : 4 camere
1 bagno
Riscaldam.

VOLUME CIVILE MC. 298

Stato di conservaz. : buono

OCCUPANTI : Proprietari, non agricoltori

16 MAR 1974

FOGLIO XIII · N. 87 · 90 · 369 · 377 · 417

PROPR.: GHIVARELLO ANTONIETTA
VIA S. MICHELE 14

Planim. Catastale

P L A N I T A

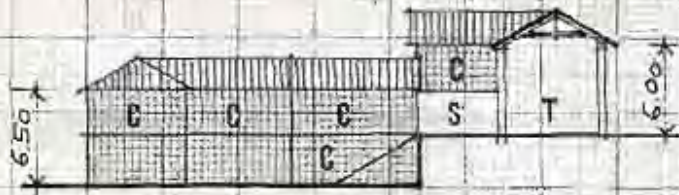
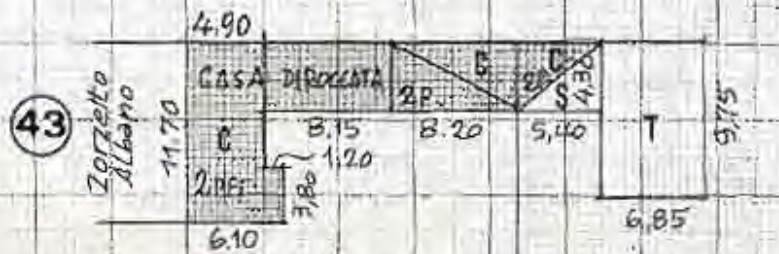

P R O S P E T T O

Tetti Ghivarello

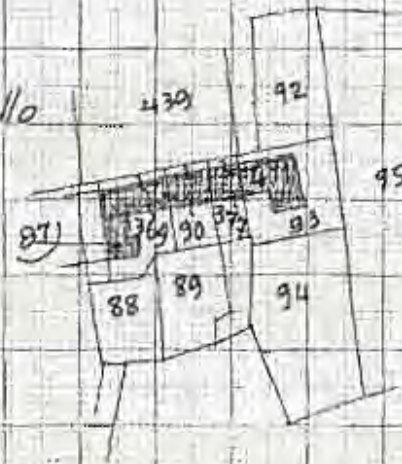

N O T E

LUCE · POZZO

CIVILE MQ. 155
(di cui 98 diroccati)
RUSTICO MQ. 90

Consistenza del civile: 4 camere

VOLUME CIVILE MC 872
(di cui 630 diroccati)

Stato di conservaz.: scadente

OCCUPANTI: Proprietari e agricoltori

16 MAR 1974

FOGLIO XIII · N. 219 · 399

PROPR. : SIANO CARLO
 VIA TETTI CIVERA 31

Planim. Catastale

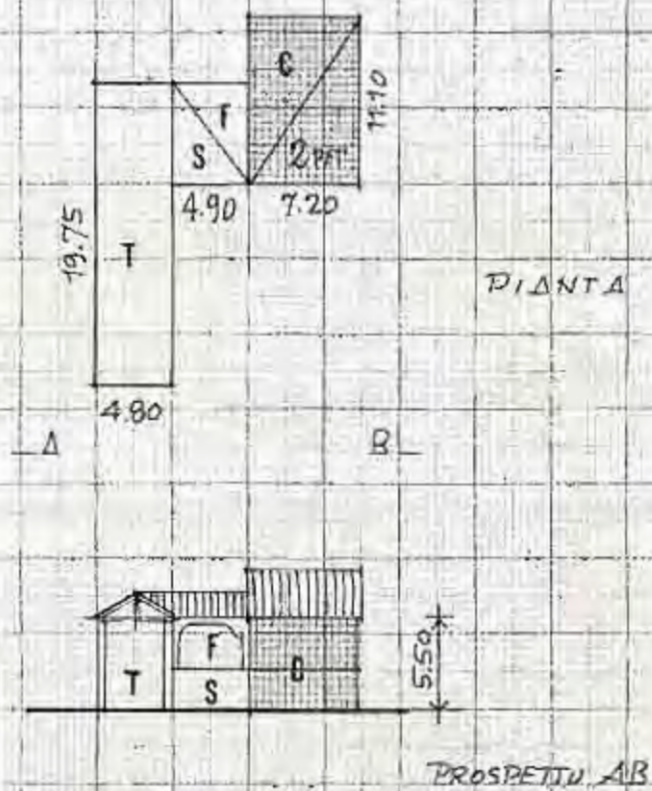

NOTE

LUCE · ACQUA

CIVILE MQ 80

RUSTICO " 146

VOLUME CIVILE MC 440

Consistenza del civile : 7 camere

Stato di conservaz. : discreto

OCCUPANTI : Proprietari e agricoltori

2 MAR 1974

FOGLIO XIII • N. 340

PROPR. PAVESIO VITTORINA
VIA TETTI ROCCO 1

Planim. Catastale

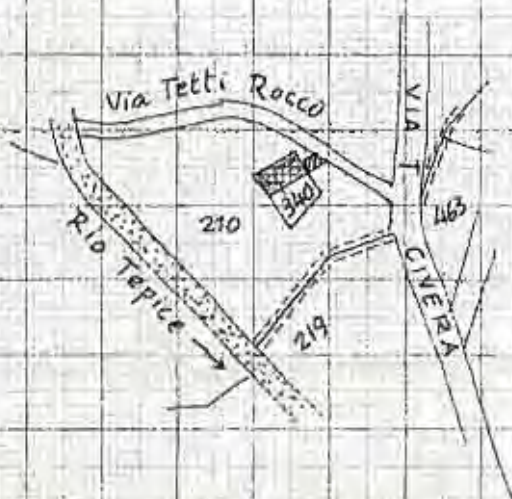
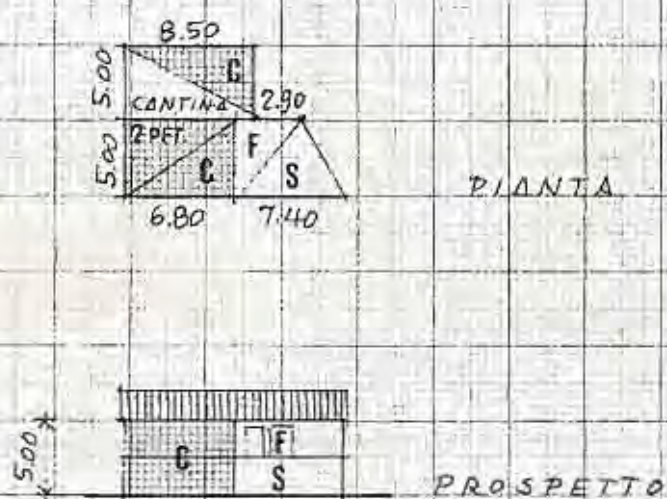

NOTE

LUCE • ACQUA • POZZO

CIVILE MQ. 76

Consistenza del civile 4 camere

RUSTICO " 73

Stato di conservaz. discreto

VOLUME CIVILE MC 290

OCCUPANTI : Nessuno. La casa è disabitata

2 MAR 1974

FOGLIO XIII · N. 343

PROPR.: CIVERA
VIA ANDREA GASTALDI 15

. Planim. Catastale

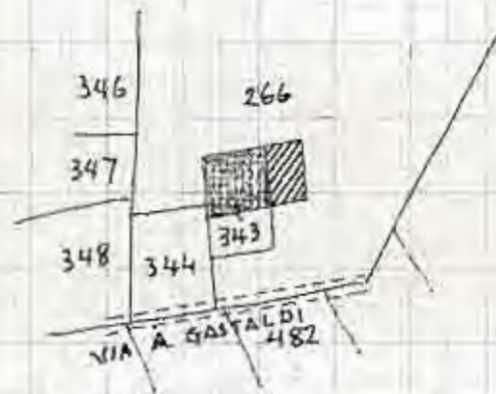
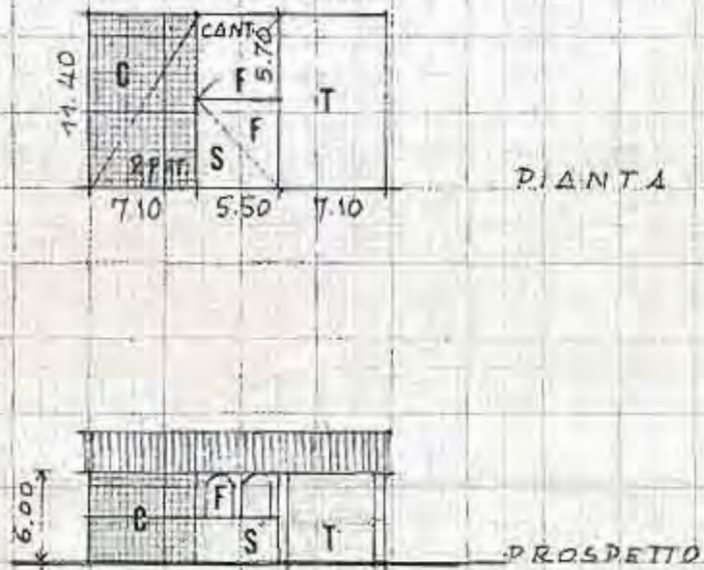

NOTE

LUCE · ACQUA · POZZO

Consistenza civile : 5 camere

Stato di conservaz. : scadente

CIVILE	MQ.	81
RUSTICO	"	144

VOLUME CIVILE MC. 486

OCCUPANTI : affittuari, agricoltori

2 MAR 1974

FOGLIO XIII • N. 360

PROPR. : PELISSERO BATTISTA
VIA TEPICE 55

P I A N T E

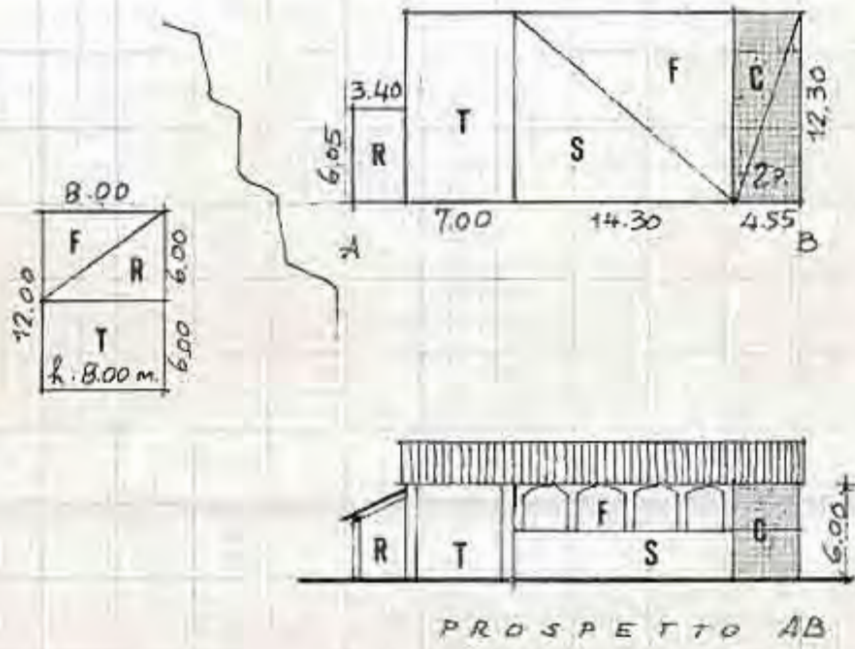

Planim. Catastale

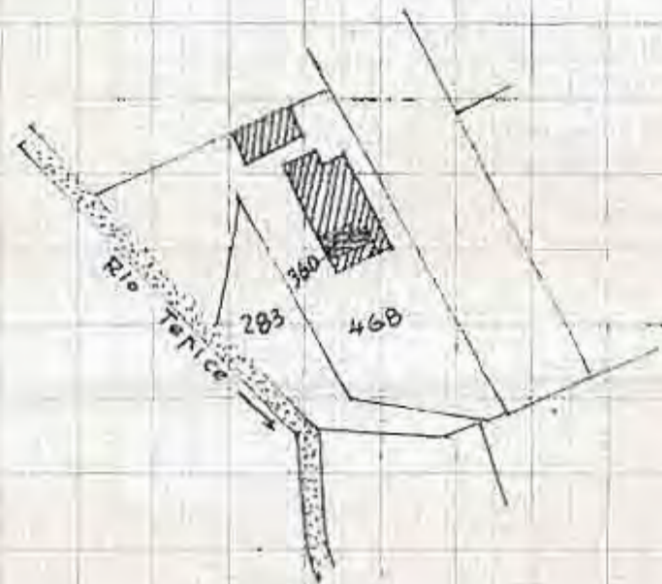

N O T E

LUCE • ACQUA

CIVILE MQ 56

RUSTICO " 379

Consistenza del civile : 6 camere
Riscaldam.

Stato di conservaz. : buono

VOLUME CIVILE MC. 336

OCCUPANTI : Proprietari e agricoltori

FOGLIO XIII

N. 272

PROPRIETA': RAZZETTI ESTERINA
 LOCALITA': VIA A. GASTALDI 12

1:500

PIANTE



PLANIM. CATASTALE

1:1500



Tetti Ceppi

PROSPETTI

CIVILE MC 58

RUSTICO " -

VOLUME CIVILE MC 460

NOTE

ALLACCIAMENTI: LUCE • ACQUA • POZZO

CONSISTENZA DEL CIVILE: 2 camere
 1 sottotetto

STATO DI CONSERVAZIONE: buono

OCCUPANTI: PROPRIETARI
 AFFITTUARI
 AGRICOLTORI
 NON AGRICOLTORI

DATA 6 APR 1974