

FOGLIO XIV

INDICE SCHEDE - PROPRIETA'

1	GALLINA CARLO VIA CASAVERDE 15	26	F.lli ROSSIGNOLI VIA CHIERI 1
2	MIGLIORETTI LUIGI VIA CASAVERDE 11	27	
3	FASSIANO PIETRO VIA CASAVERDE 9	28	
4	ZOTTA NICOLA VIA CASAVERDE 7	29	
5	MIGLIORETTI ANNA IN CASELLE VIA CASAVERDE 5	30	
6	LUISON PERGENTINO VIA CASAVERDE 3/7	31	
7	S. LLE MANASSERO VIA CASAVERDE 3/6	32	
8	FAVALESSA INNOCENTE VIA CASAVERDE 3/5	33	
9	FAVALESSA GIACOMO VIA CASAVERDE 3/4	34	
10	MIGLIORETTI FIORENTINO VIA CASAVERDE 3/1	35	
11	F.lli GHIVARELLO VIA CASAVERDE 1	36	
12	F.lli MIGLIORETTI FU MICHELE VIA CASAVERDE 1/8	37	
13	GHIVARELLO PALMINA VIA VALLE MIGLIORETTI 49	38	
14	FOLIS VIA VALLE MIGLIORETTI 51	39	
15	VASSALLO ANSELMINO VIA CASAVERDE 3/9	40	
16	BERTOLDONE ERMANNO VIA VAL GOLA 31	41	
17	F.lli VERGNANO VIA VAL GOLA 26	42	
18	CASALEGNO IRMA VIA GALLIERA 35	43	
19	SILANO PIERINO VIA AUBERT 12	44	
20	PITTARELLI FELICE VIA A. NIELLI 17	45	
21	VAGLIETTI GIOVANNI VIA A. NIELLI 23	46	
22	GRATTA PAGLIA VIA AUBERT 14	47	
23	CIVERA FEDERICO VIA DELLE VIDLE 21	48	
24	MENZIO GIOVANNI VIA VAL GOLA 27	49	
25	PIOVANO GIUSEPPE VIA MARTINI 4	50	

FOGLIO XIV

INDICE CATASTO → SCHEDE

CATASTO	CATASTO	CATASTO	CATASTO	CATASTO	CATASTO	CATASTO	CATASTO	CATASTO	CATASTO	CATASTO	
1	51	101	151	201	251	301	351	401	451		
		105	11			305	2				
				207	5			357	21		
				160	13						
						261	10	312	15		
						217	26	317	15		
		119	} 17								
		120									
33	25	123	} 24	173	20			321	7		
		124			174	14			322	9/8	
		125			175	20					
		79	11	129	12			329	24		
						183	7				
						184	21				
								337	13		
										441 13	
		94	16								
				145	22						
				147	19	197	6	246	18		
								298	} 1	348 3	
		99	23					299			
50	16	100		150		200		300			350 3
						250				400	
										450	
										500	
										511 3	
										549 2	

FOGLIO XIV

TABELLA RIASSUNTIVA

SCHEDA	CUBATURA MC.	CAMERE N°	AGRICOLT.	ABITATO NON AGRICOLT.	DISABITATO	ALLACCIAM.		BAGNO	STATO DI CONSERVAZIONE			SCHEDA	CUBATURA MC.	CAMERE N°	AGRICOLT.	ABITATO NON AGRICOLT.	DISABITATO	ALLACCIAM.		BAGNO	STATO DI CONSERVAZIONE			
						ACQUED.	LUCE ELETTR.		OTTIMO, BUONO	DISCRETO	SCADENTE, DIRICCATO							ACQUED.	LUCE ELETTR.		BAGNO	OTTIMO, BUONO	DISCRETO	SCADENTE, DIRICCATO
1	443	6	*				*	*	*			26	4453	32	*			*	*	*	*			
2	1326	10	*				*	*	*	*		27												
3	484	4		*				*	*		*	28												
4	498	6		*			*	*	*		*	29												
5	622	10			*			*	*	*		30												
6	790	4		*			*	*	*	*		31												
7	363	3	*					*	*		*	32												
8	506	2		*			*	*	*		*	33												
9	348	2		*			*	*	*		*	34												
10	402	5	*					*	*		*	35												
11	540	6		*			*	*	*		*	36												
12	600	6		*			*	*	*		*	37												
13	687	8	*					*	*		*	38												
14	1207	10	*					*	*		*	39												
15	445	5		*				*	*		*	40												
16	340	4		*				*	*		*	41												
17	695	8	*					*	*		*	42												
18	722	9		*			*	*	*	*		43												
19	67	1			*			*	*		*	44												
20	969	6	*				*	*	*		*	45												
21	342	4	*				*	*	*		*	46												
22	—	—		*							*	47												
23	1300	10	*				*	*	*	*		48												
24	599	5	*					*	*		*	49												
25	468	4		*			*	*	*		*	50												
TOT. PARZ.	14763	138	11	12	2		12	24	13	8	12	5	TOT.	19216	170	12	12	2	13	25	14	9	12	5

AVVERTENZE

1 I simboli che appaiono negli schemi hanno i seguenti significati:

G fabbricato civile

F fienile

M magazzino

N negozio

R rimessa

S stalla

T tettoia

2 Le misure di altezza sono riferite alla media del prospetto principale, dallo spiccato alla gronda.

3 Tutte le misure sono approssimate ai 5 cm.

4 Tutte le superfici e i volumi sono arrotondati, per eccesso o per difetto, al mq e al mc.

5 Le proprietà indicate sono quelle dichiarate dagli occupanti.

6 Le planimetrie catastali riportano in scuro i fabbricati censiti in Catasto, in tratteggio le parti nuove, punteggiate le demolite o non esistenti.

FOGLIO XIV

N. 300-298-299

PROPRIETA': GALLINA CARLO
 LOCALITA': VIA CASAVERDE 15

1:500

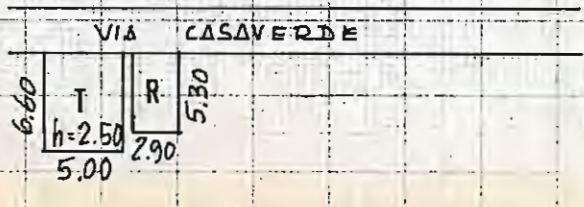
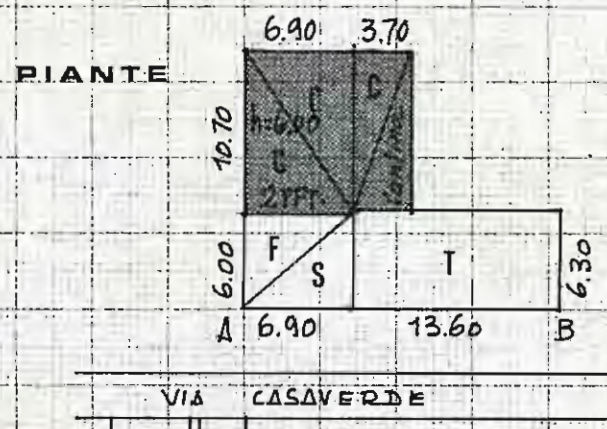

PLANIM. CATASTALE
 1:1500

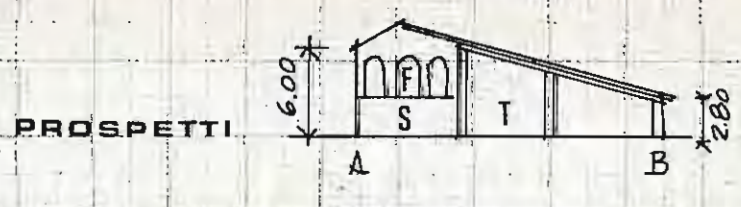

CIVILE MQ 73
 RUSTICO " 178

VOLUME CIVILE MC 443

NOTE

ALLACCIAMENTI: LUCE • TELEFONO

CONSISTENZA DEL CIVILE: 6 camere
 bagno
 cantina

STATO DI CONSERVAZIONE: buono

OCCUPANTI: PROPRIETARI
 AFFITTUARI
 AGRICOLTORI
 NON AGRICOLTORI

DATA 25 MAG 1974

FOGLIO XIV

N. 305 - 549

PROPRIETA': MIGLIORETTI LUIGI

LOCALITA': VIA CASAVERDE 11

1:500

PIANTE

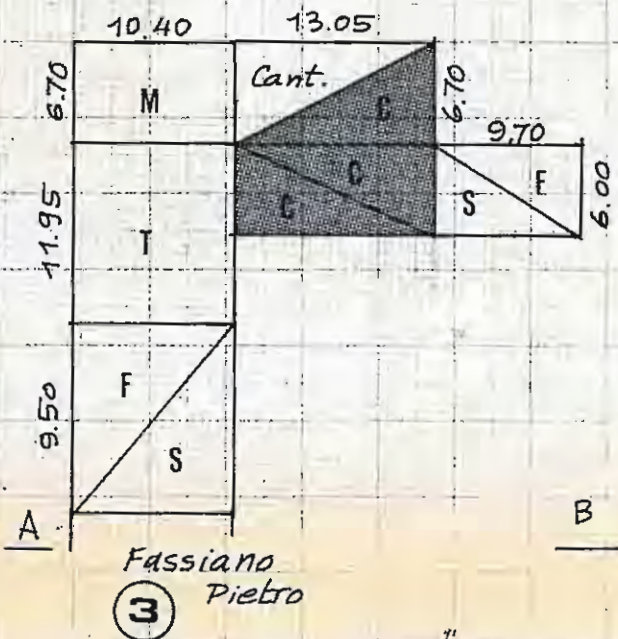

PLANIM. CATASTALE

1:1500

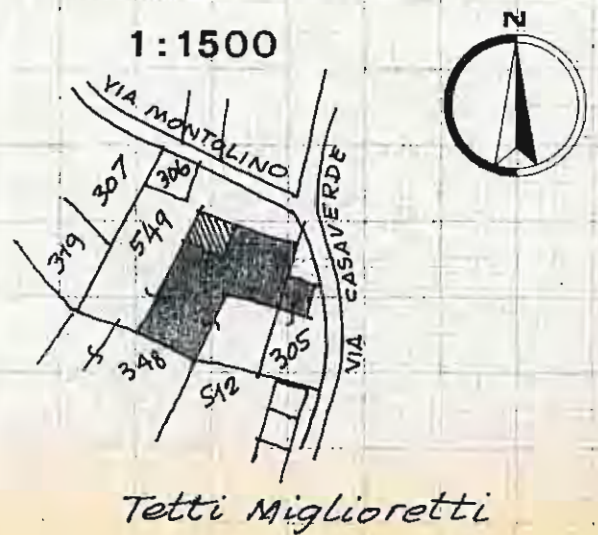

PROSPETTI

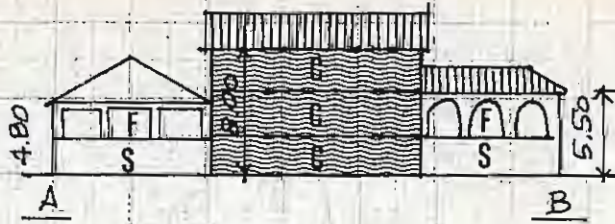

NOTE

ALLACCIAMENTI: LUCE • ACQUA • TELEFONO

CONSISTENZA DEL CIVILE: 10 camera
bagno
Riscaldam.
cantina

STATO DI CONSERVAZIONE: buono

OCCUPANTI: PROPRIETARI
AFFITTUARI
AGRICOLTORI
NON AGRICOLTORI

CIVILE MQ 166

RUSTICO " 379

VOLUME CIVILE MC 1326

DATA 25 MAG 1974

FOGLIO XIV

N. 348 · 350 · 511

PROPRIETA': FASSIANO PIETRO
 LOCALITA': VIA CASAVERDE 9

PIANTE 1:500

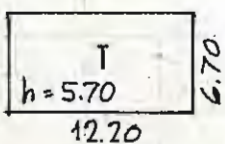
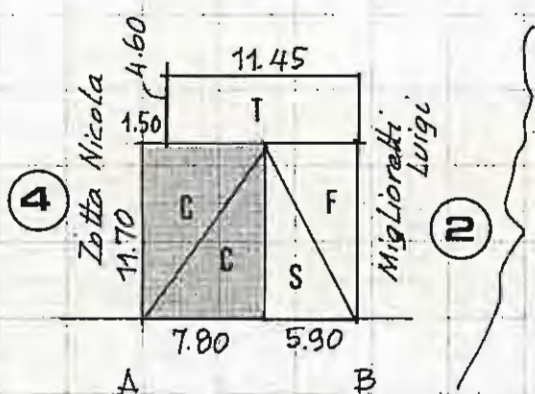

PLANIM. CATASTALE

1:1500

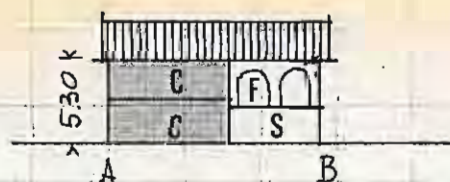
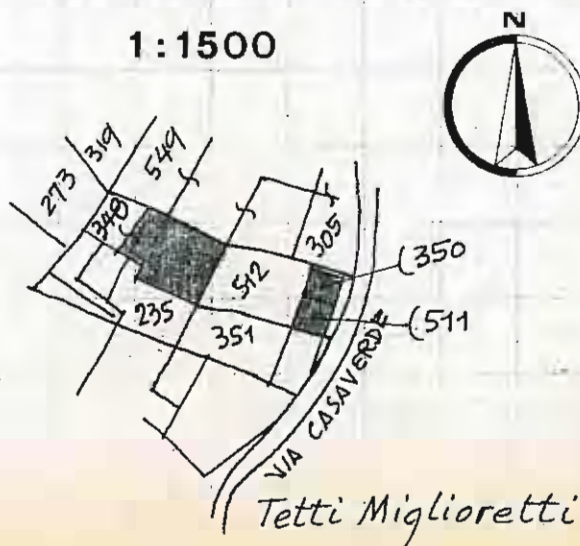

PROSPETTI

CIVILE MG 91

RUSTICO " 202

VOLUME CIVILE MC 484

NOTE

ALLACCIAMENTI: LUCE · TELEFONO

CONSISTENZA DEL CIVILE: 4 camere
 bagno
 Riscaldam.

STATO DI CONSERVAZIONE: discreto

OCCUPANTI: PROPRIETARI
 IFFITTUARI
 AGRICOLTORI
 NON AGRICOLTORI

DATA 25 MAG 1974

FOGLIO XIV

N. 235 - 349 - 550

PROPRIETA': ZOTTA NICOLA
 LOCALITA': VIA CASAVERDE 7

1:500

PIANTE

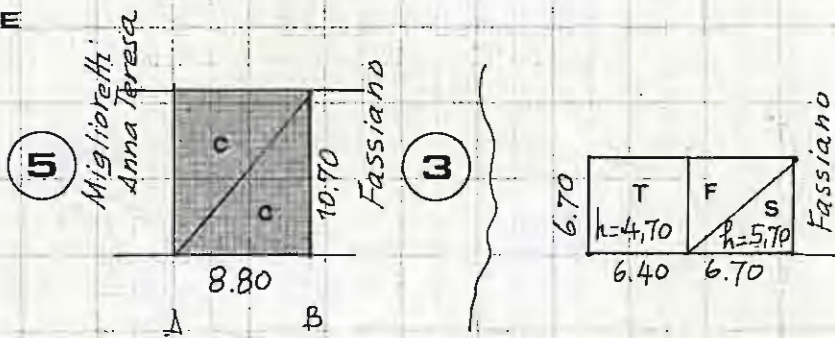

PLANIM. CATASTALE

1:1500

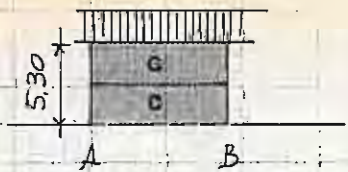
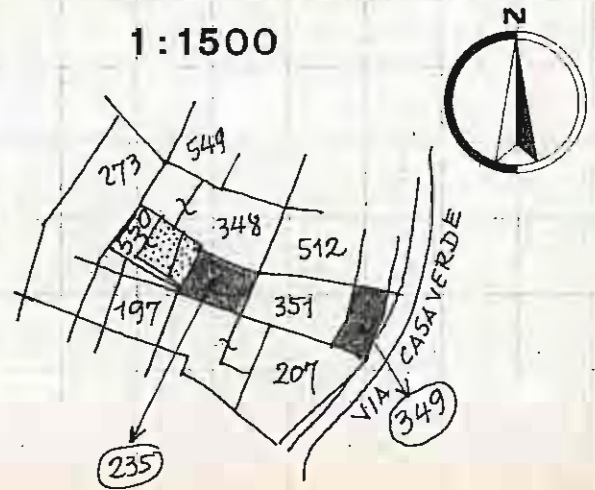

PROSPETTI

CIVILE MG 94

RUSTICO " 88

VOLUME CIVILE MC 498

NOTE

ALLACCIAMENTI: LUCE - ACQUA - TELEFONO

CONSISTENZA DEL CIVILE: 6 camere
 cantina
 bagno

STATO DI CONSERVAZIONE: discreto

OCCUPANTI: PROPRIETARI
 AFFITTUARI
 AGRICOLTORI
 NON AGRICOLTORI

DATA 30 MAG 1974

FOGLIO XIV

N. 207

PROPRIETA': MIGLIORRETTI ANNA IN CASELLE

LOCALITA': VIA CASAVERDE 5

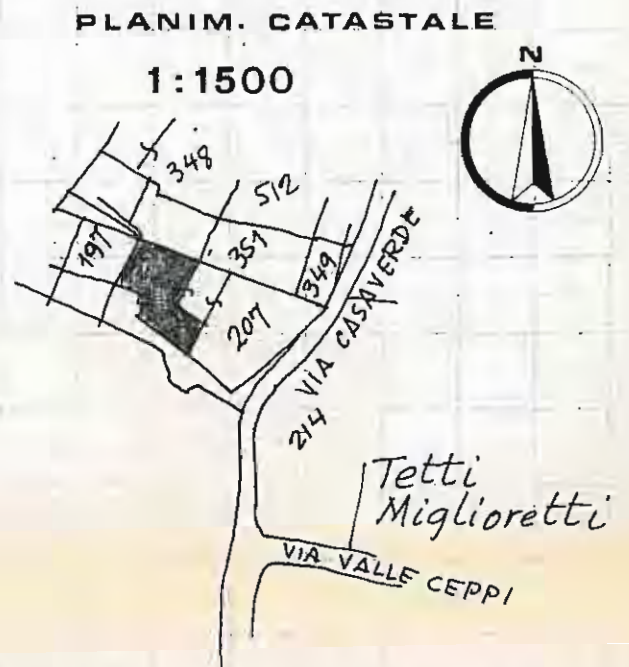
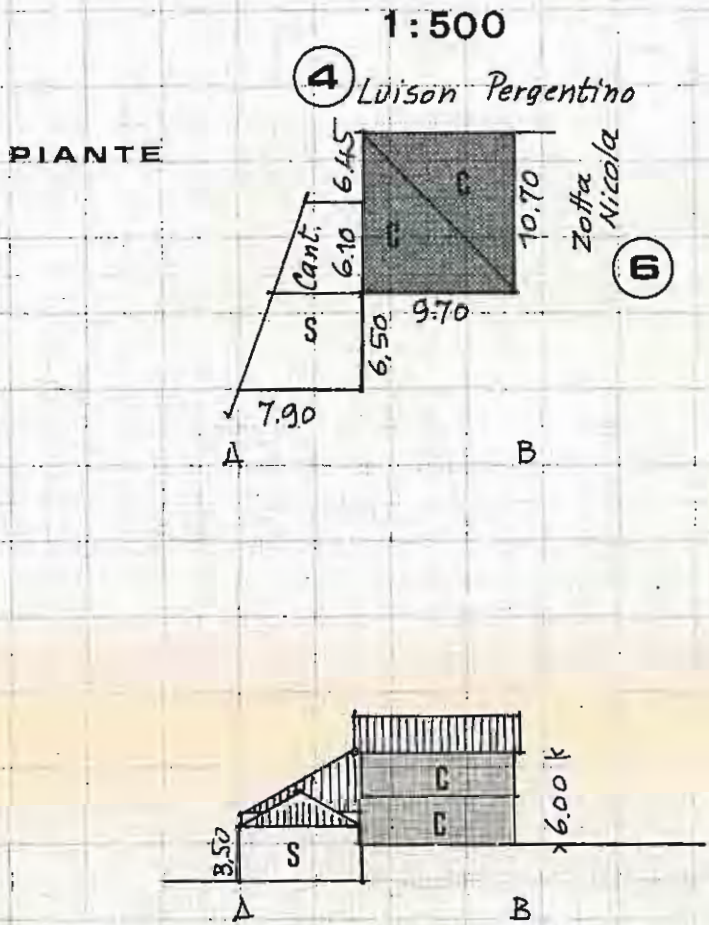

CIVILE	MQ	103
RUSTICO	"	74
VOLUME CIVILE		MC 622

NOTE	
ALLACCIAMENTI:	LUCE
CONSISTENZA DEL CIVILE:	10 camere bagno
STATO DI CONSERVAZIONE:	in fase rifacimento.
OCCUPANTI:	PROPRIETARI <input type="checkbox"/> AFFITTUARI <input type="checkbox"/> AGRICOLTORI <input type="checkbox"/> NON AGRICOLTORI <input type="checkbox"/>
DISABITATO PER VIA DEI LAVORI IN CORSO	

DATA 30 MAG 1974

FOGLIO XIV

N. 197

PROPRIETA': LUISON PERGENTINO
LOCALITA': VIA CASAVERDE 3/7

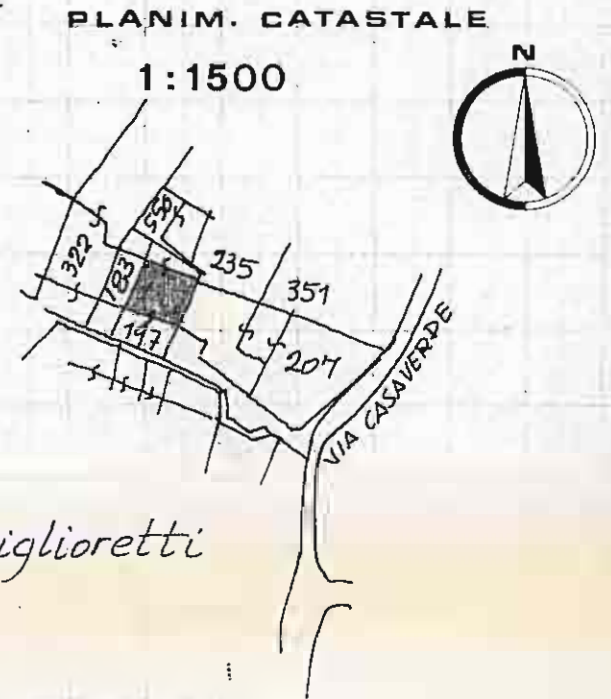
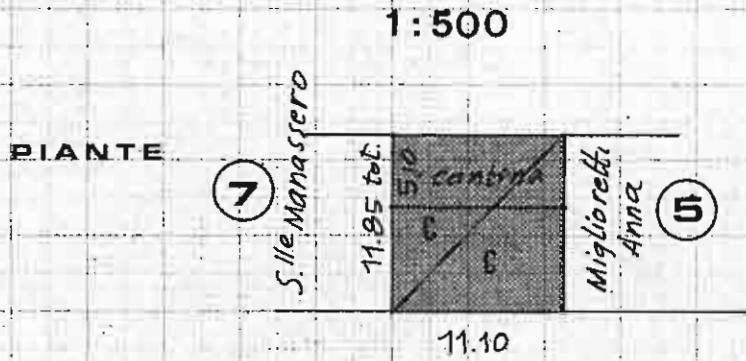

PROSPETTI

CIVILE MG 131

RUSTICO " —

VOLUME CIVILE MC 790

NOTE

ALLACCIAMENTI : ACQUA , LUCE .

CONSISTENZA DEL CIVILE : 4 camere
bagno
Riscaldam.

STATO DI CONSERVAZIONE : ottimo

OCCUPANTI :

PROPRIETARI

AFFITTUARI

AGRICOLTORI

NON AGRICOLTORI

DATA 30 MAG 1974

FOGLIO XIV

N. 183 · 321

PROPRIETA': S.lla MANASSERO
 LOCALITA': VIA CASOVERDE 3/6

1:500

PIANTE

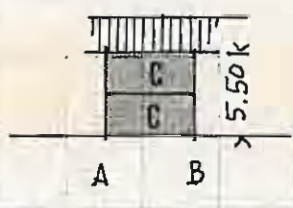
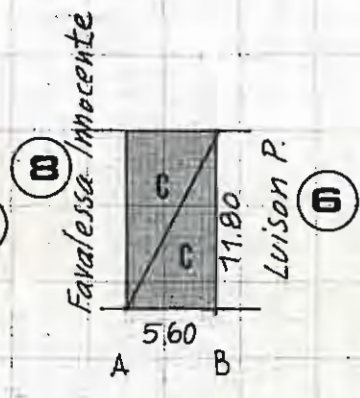
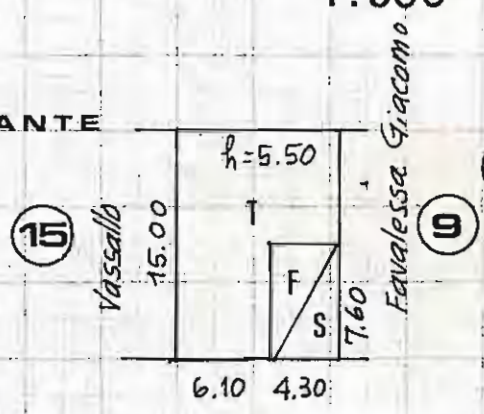

PLANIM. CATASTALE

1:1500



Tetti Miglioretti

PROSPETTI

CIVILE MQ 67

RUSTICO " 156

VOLUME CIVILE MC 363

NOTE

ALLACCIAMENTI: LUCE

CONSISTENZA DEL CIVILE: 3 camere

STATO DI CONSERVAZIONE: scadente

OCCUPANTI:

- PROPRIETARI
- AFFITTUARI
- AGRICOLTORI
- NON AGRICOLTORI

DATA 30 MAG 1974

FOGLIO XIV

N. 322 parte

PROPRIETA': FAVALESSA INNOCENTE

LOCALITA': VIA CASAVERDE 3/5

1:500

PIANTE

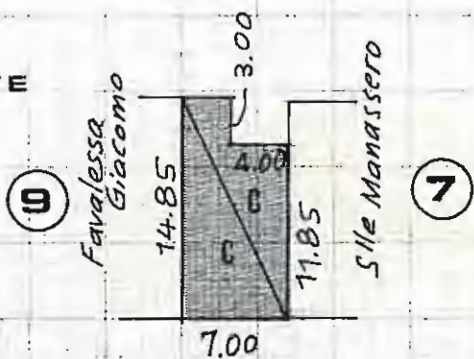

PLANIM. CATASTALE

1:1500



Tetti Miglioretti

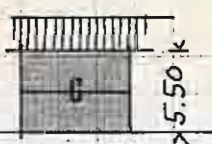

PROSPETTI

CIVILE MQ 92

RUSTICO " -

VOLUME CIVILE MC 506

NOTE

ALLACCIAMENTI: LUCE • ACQUA • TELEFONO

CONSISTENZA DEL CIVILE: 2 camere
cantina

STATO DI CONSERVAZIONE: discreto

OCCUPANTI: PROPRIETARI
AFFITTUARI
AGRICOLTORI
NON AGRICOLTORI

DATA 30 MAG 1974

FOGLIO XIV

N. 322 parte

PROPRIETA': FAVALESSA GIACOMO
 LOCALITA': VIA CASIVERDE 3/4

1:500

PIANTE

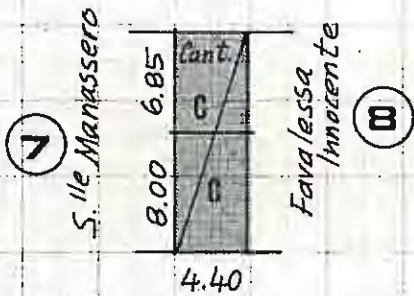

PLANIM. CATASTALE

1:1500

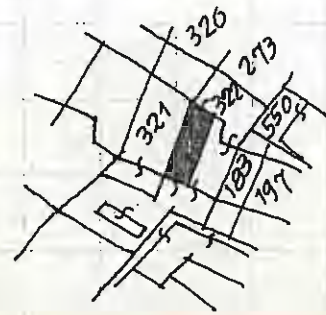

Tetti Miglioretti



PROSPETTI

CIVILE MQ 63

RUSTICO " —

VOLUME CIVILE MC 348

NOTE

ALLACCIAMENTI: LUCE - ACQUA

CONSISTENZA DEL CIVILE: 2 camere

STATO DI CONSERVAZIONE: scadente

OCCUPANTI: PROPRIETARI
 AFFITTUARI
 AGRICOLTORI
 NON AGRICOLTORI

DATA 30 MAG 1974