

FOGLIO XV

INDICE SCHEDE - PROPRIETA'

1	DEMO GIUSEPPINA VIA CAMANDONA 25	26	
2	SORELLE BOCCA VIA DELLE MARGHERITE 9	27	
3	BOCCA IRMA VIA DELLE MARGHERITE 15	28	
4	BOCCA ALDO VIA DELLE MARGHERITE 11	29	
5		30	
6		31	
7		32	
8		33	
9		34	
10		35	
11		36	
12		37	
13		38	
14		39	
15		40	
16		41	
17		42	
18		43	
19		44	
20		45	
21		46	
22		47	
23		48	
24		49	
25		50	

FOGLIO XV

INDICE CATASTO → SCHEDE

CATASTO	CATASTO	CATASTO	CATASTO	CATASTO	CATASTO	CATASTO	CATASTO	CATASTO	CATASTO	CATASTO
1	51	2	101	151	201	251	301	351	401	451
33	1		132 133	3 4						
50	4	100	150	200	250	300	350	400	450	500

FOGLIO XV

TABELLA RIASSUNTIVA

SCHEDA	CUBATURA MC.	N° CAMERE	AGRICOLT.	ABITATO NON AGRICOLT.	DISABITATO	ALLACCIAM.		BAGNO	STATO DI CONSERVAZIONE			SCHEDA	CUBATURA MC.	N° CAMERE	AGRICOLT.	ABITATO	DISABITATO	ALLACCIAM.		BAGNO	STATO DI CONSERVAZIONE		
						ACQUED.	LUCE ELETTR.		OTTIMO, BUONO	DISCRETO	SCADENTE, DIROCCATO							ACQUED.	LUCE ELETTR.		OTTIMO, BUONO	DISCRETO	SCADENTE, DIROCCATO
1	851	9	*			*	*			*		26											
2	291	4		*		*	*			*		27											
3	232	3			*		*				*	28											
4	297	4		*		*	*			*		29											
5												30											
6												31											
7												32											
8												33											
9												34											
10												35											
11												36											
12												37											
13												38											
14												39											
15												40											
16												41											
17												42											
18												43											
19												44											
20												45											
21												46											
22												47											
23												48											
24												49											
25												50											
TOT	1671	20	1			1	1			1													

1671 20

AVVERTENZE

1 I simboli che appaiono negli schemi hanno i seguenti significati:

C fabbricato civile

F fienile

M magazzino

N negozio

R rimessa

S stalla

T tettoia

2 Le misure di altezza sono riferite alla media del prospetto principale, dallo spiccato alla gronda.

3 Tutte le misure sono approssimate ai 5 cm.

4 Tutte le superfici e i volumi sono arrotondati, per eccesso o per difetto, al mq e al mc.

5 Le proprietà indicate sono quelle dichiarate dagli occupanti.

6 Le planimetrie catastali riportano in scuro i fabbricati censiti in Catasto, in tratteggio le parti nuove, punteggiate le demolite o non esistenti.

FOGLIO XV

N. 33

PROPRIETA': DEMO GIUSEPPINA
 LOCALITA': VIA CAMANDONA 25

1:500

PIANTE

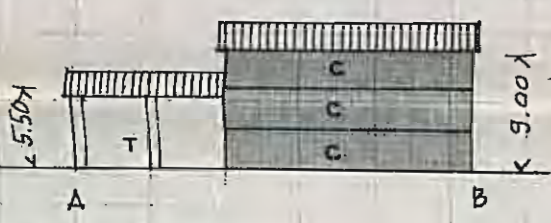
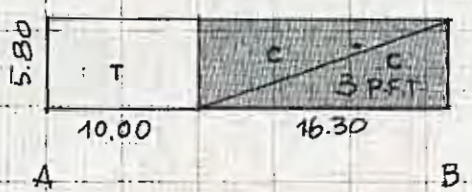

PROSPETTI

CIVILE MQ 95

RUSTICO " 58

VOLUME CIVILE MC 851

PLANIM. CATASTALE

1:1500

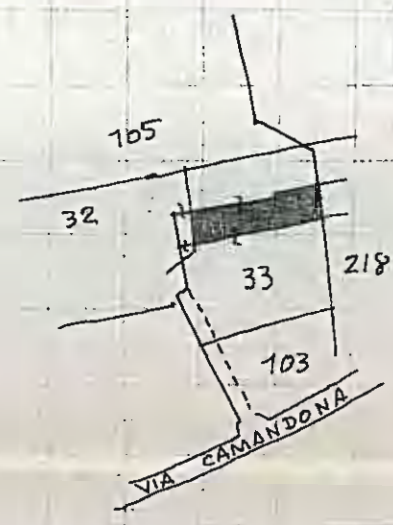

NOTE

ALLACCIAMENTI: LUCE • ACQUA • TELEFONO

CONSISTENZA DEL CIVILE: 9 camere

STATO DI CONSERVAZIONE: discreto

OCCUPANTI: PROPRIETARI
 AFFITTUARI
 AGRICOLTORI
 NON AGRICOLTORI

DATA 19 GIU. 1974

FOGLIO XV

N. 51

PROPRIETA' : S. LE BOCCA & NIPOTI
 LOCALITA' : VIA DELLE MARGHERITE 9

1:500

PLANTE

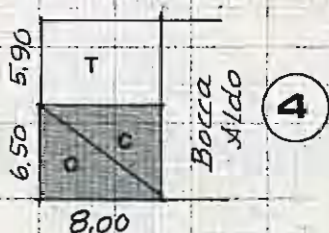

PLANIM. CATASTALE
 1:1500

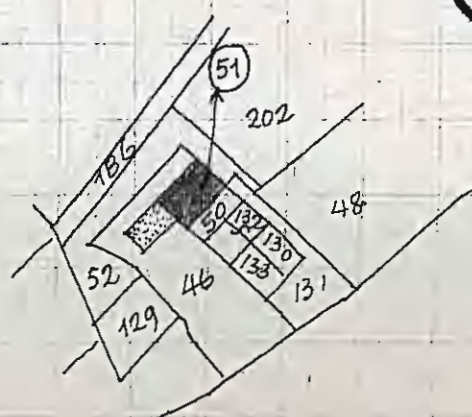

Tetti Bocca

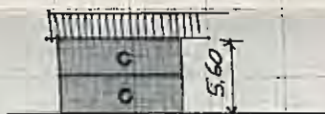

PROSPETTI

CIVILE MQ 52

RURALE MQ 47

VOLUME CIVILE MC 291

NOTE

ALLACCIAMENTI: LUCE ELETTR.
 ACQUEDOTTO
 TELEFONO
 POZZO

CONSISTENZA DEL CIVILE: 4 camere

STATO DI CONSERVAZIONE: buono

OCCUPANTI: PROPRIETARI
 AFFITTUARI
 AGRICOLTORI
 NON AGRICOLTORI
 DISABITATO

DATA 5 LUG 1974

FOGLIO XV

N. 132

PROPRIETA' BOCCA IRMA
LOCALITA' VIA DELLE MARGHERITE 13

1:500

PIANTE

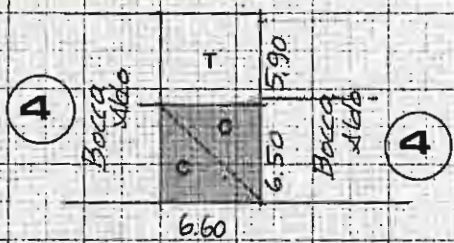

PLANIM. CATASTALE
1:1500

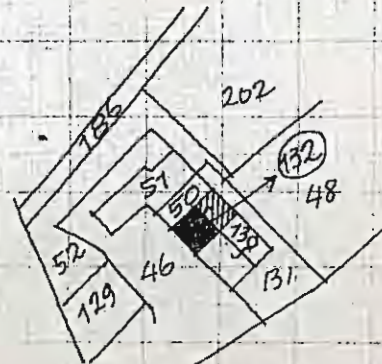

Tetti Bocca

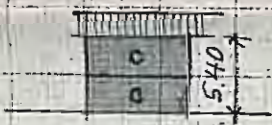

PROSPETTI

CIVILE MQ 43

RURALE MQ 39

VOLUME CIVILE MC 232

NOTE

ALLACCIAMENTI:

- LUCE ELETTR.
- ACQUEDOTTO
- TELEFONO
- POZZO

CONSISTENZA DEL CIVILE: 3 camere

STATO DI CONSERVAZIONE: scadente

OCCUPANTI

- PROPRIETARI
- AFFITTUARI
- AGRICOLTORI
- NON AGRICOLTORI
- DISABITATO

DATA 5 LUG 1974

FOGLIO XV

N. 50 - 133

PROPRIETA' BOCCA ALDO
 LOCALITA' VIA DELLE MARGHERITE 11

1:500

PIANTE

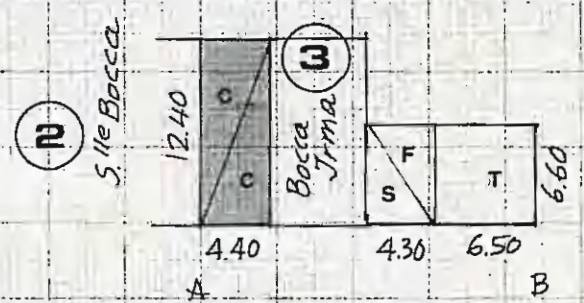

PLANIM. CATASTALE
 1:1500

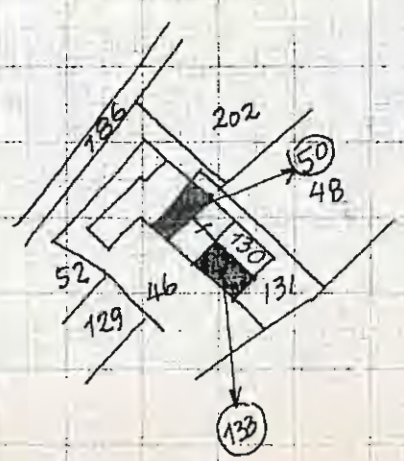

Tetti Bocca



PROSPETTI

CIVILE MQ 55
 RURALE MQ 71
 VOLUME CIVILE MC 297

NOTE

ALLACCIAMENTI: LUCE ELETTR.
 ACQUEDOTTO
 TELEFONO
 POZZO

CONSISTENZA DEL CIVILE: 4 camere

STATO DI CONSERVAZIONE: discreto

OCCUPANTI: PROPRIETARI
 AFFITTUARI
 AGRICOLTORI
 NON AGRICOLTORI
 DISABITATO

DATA 5 LUG. 1974