

Regione Piemonte
Provincia di Torino

REGIONE PIEMONTE
ASSESSORATO URBANISTICO
23 SET. 1996
Prot. Gen. n. 8951

Comune di
PINO TORINESE



PIANO PARTICOLAREGGIATO AREA "NP1a"

LEGGE 17 AGOSTO 1942, N° 1150
LEGGE REGIONALE 5 DICEMBRE 1977 N° 56
E SUCCESSIVE MODIFICHE ED INTEGRAZIONI

18 FEB. 1997
Prot. n. 8951
Cat. n. 1
Risposta n. 1

PROGETTO DI MASSIMA DELLE OO.UU.: RETE FOGNARIA (art.39.4)

REGIONE PIEMONTE
ASSESSORATO URBANISTICO
COPIA DEL DOCUMENTO
FIRMATO DALL'ASSESSORE

In data 10 FEB. 1997

Approvato con D.G.R. N. 8.8 - 1.5.9.9.5

IL FUNZIONARIO RESPONSABILE
Arch. Felice Esposito

Scala: 1:500

TAV.6b

Adottato il n. 50 del 28.07.1995
AGGIORNAMENTO: FEBRUO 1995

Progettista: arch. Pietro Derossi

ing. Pier Giorgio Gambero
arch. Maria Teresa Massa
arch. Paolo Derossi
arch. Liliana Patriarca:

IL SEGRETARIO COMUNALE

LEGENDA

..... LIMITE AREA DI INTERVENTO PIANO PARTICOLAREGGIATO

RETE FOGNARIA

----- RETE FOGNARIA ESISTENTE

----- RETE FOGNARIA IN PROGETTO

□ POZZETTI ESISTENTI

□ POZZETTI IN PROGETTO

- 1 PIAZZA PEDONALE
- 2 ATTREZZATURA DI INTERESSE COMUNE
- 3 PORTICATO CON SCALA DI USCITA DAL PARCHEGGIO INTERRATO
- 4 PERCORSO PEDONALE DI ATTRAVERSAMENTO VIA FOLIS
- 5 ACCESSI AI PARCHEGGI SEMINTERRATI
- 6 PALCO
- 7 NUOVO FRONTE EDIFICI SU VIA MOLINA
- 8 ACCESSO ALLA SALA CONSIGLIO
- 9 ACCESSO VEICOLARE ALLA POSTA
- 10 NUOVA VIABILITA' : PROLUNGAMENTO VIA SUPERGA
- 11 VERDE ATTREZZATO : SPORT
- 12 PARCHEGGI IN SUPERFICE
- 13 VERDE ATTREZZATO : GIOCO BIMBI/SPAZI D'INCONTRO
- 14 PARCHEGGIO PULMINO SCUOLA

..... PERCORSO PEDONALE

→ SENSO DI MARCIA

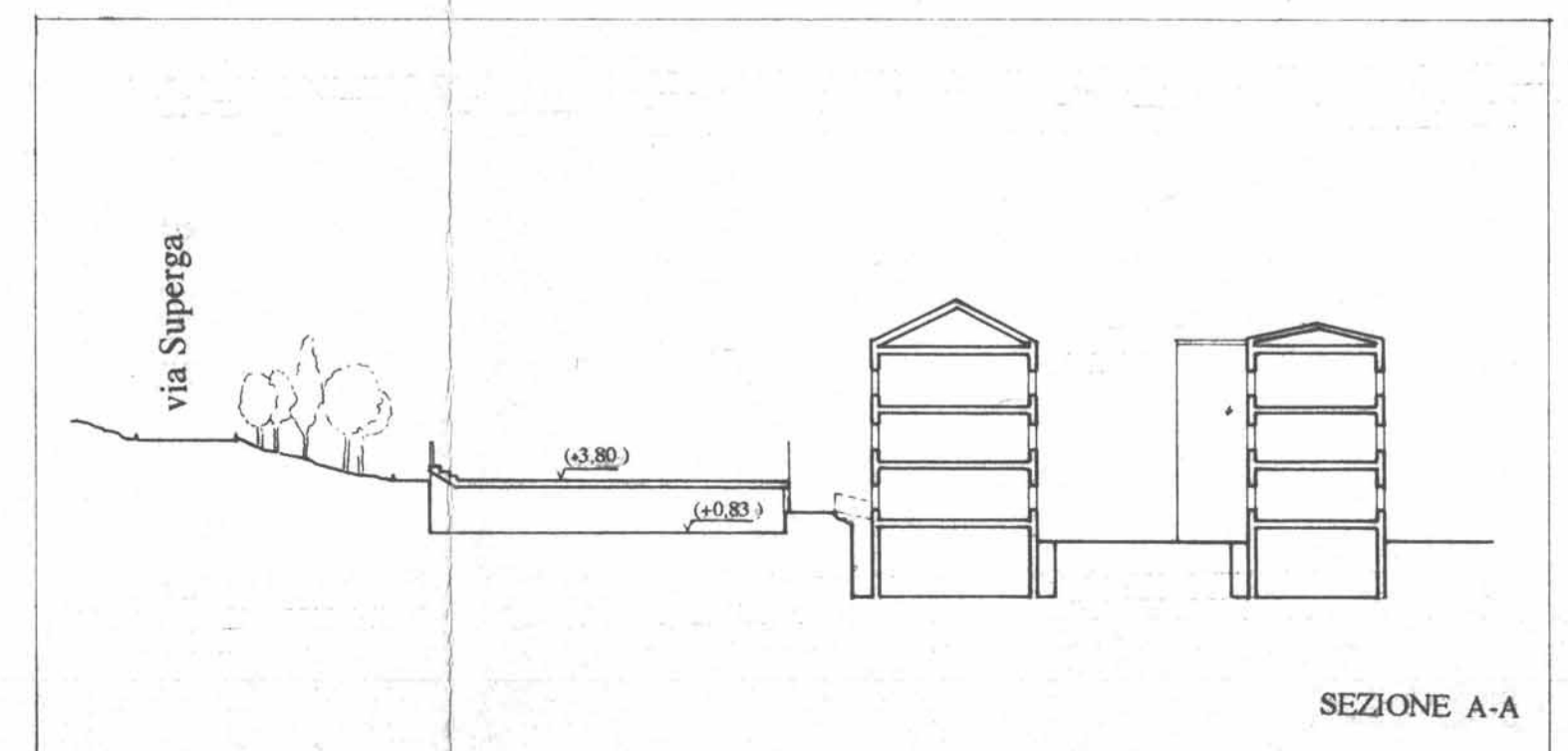
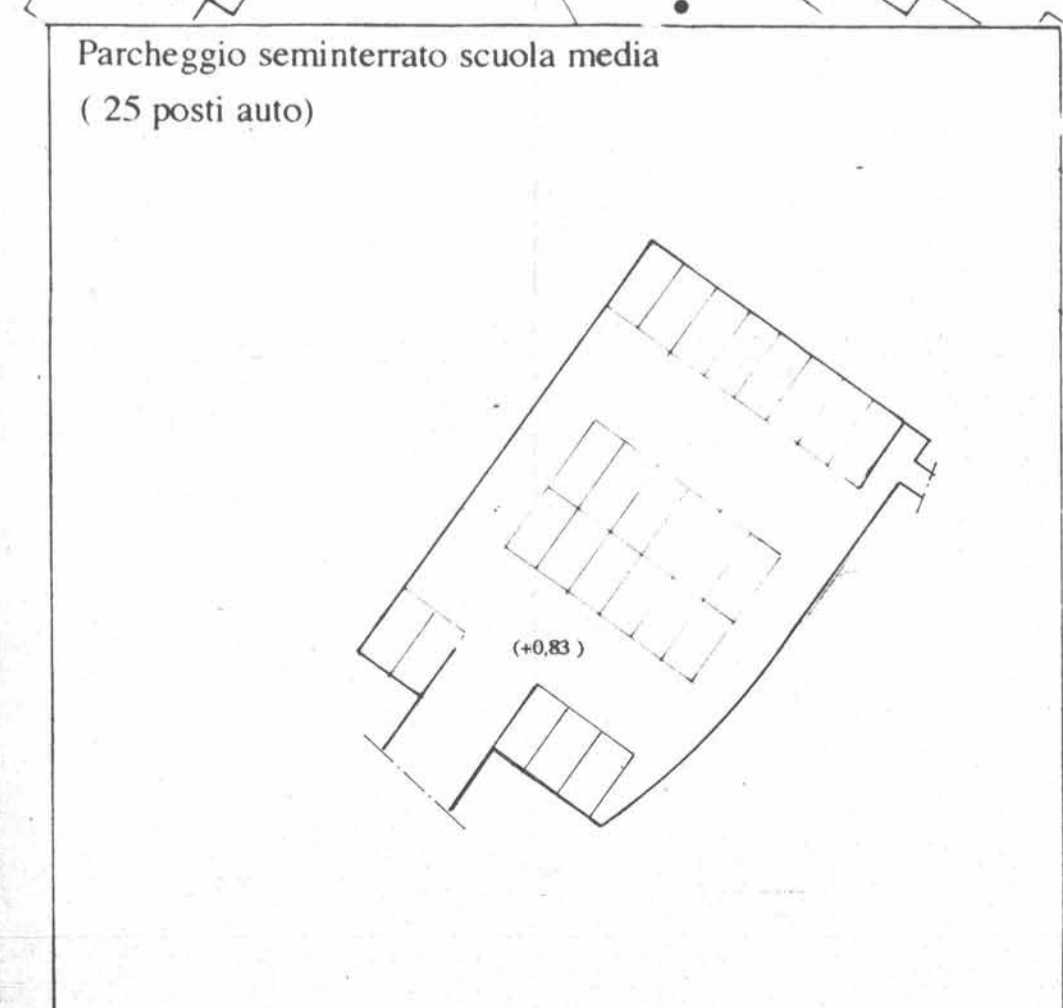
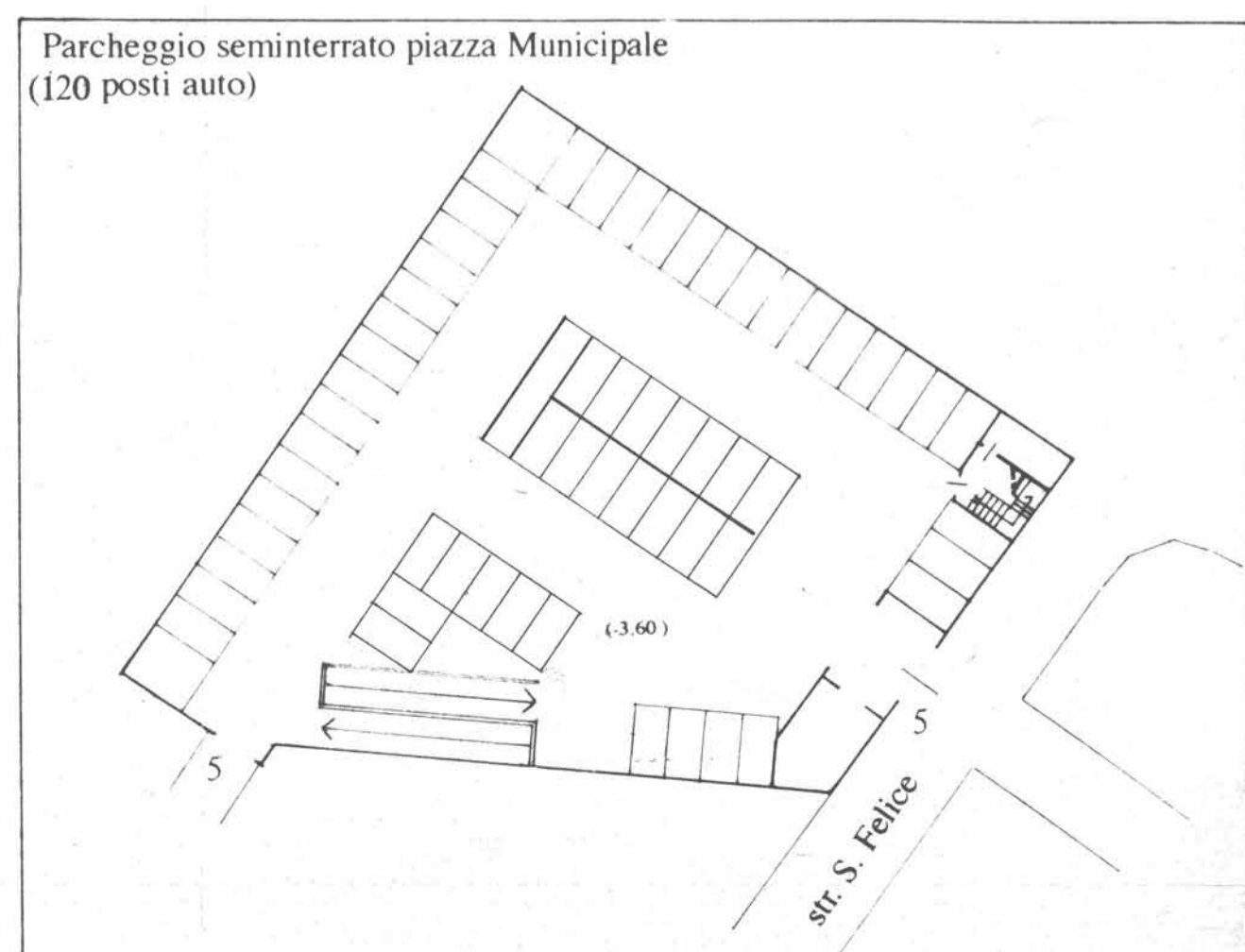
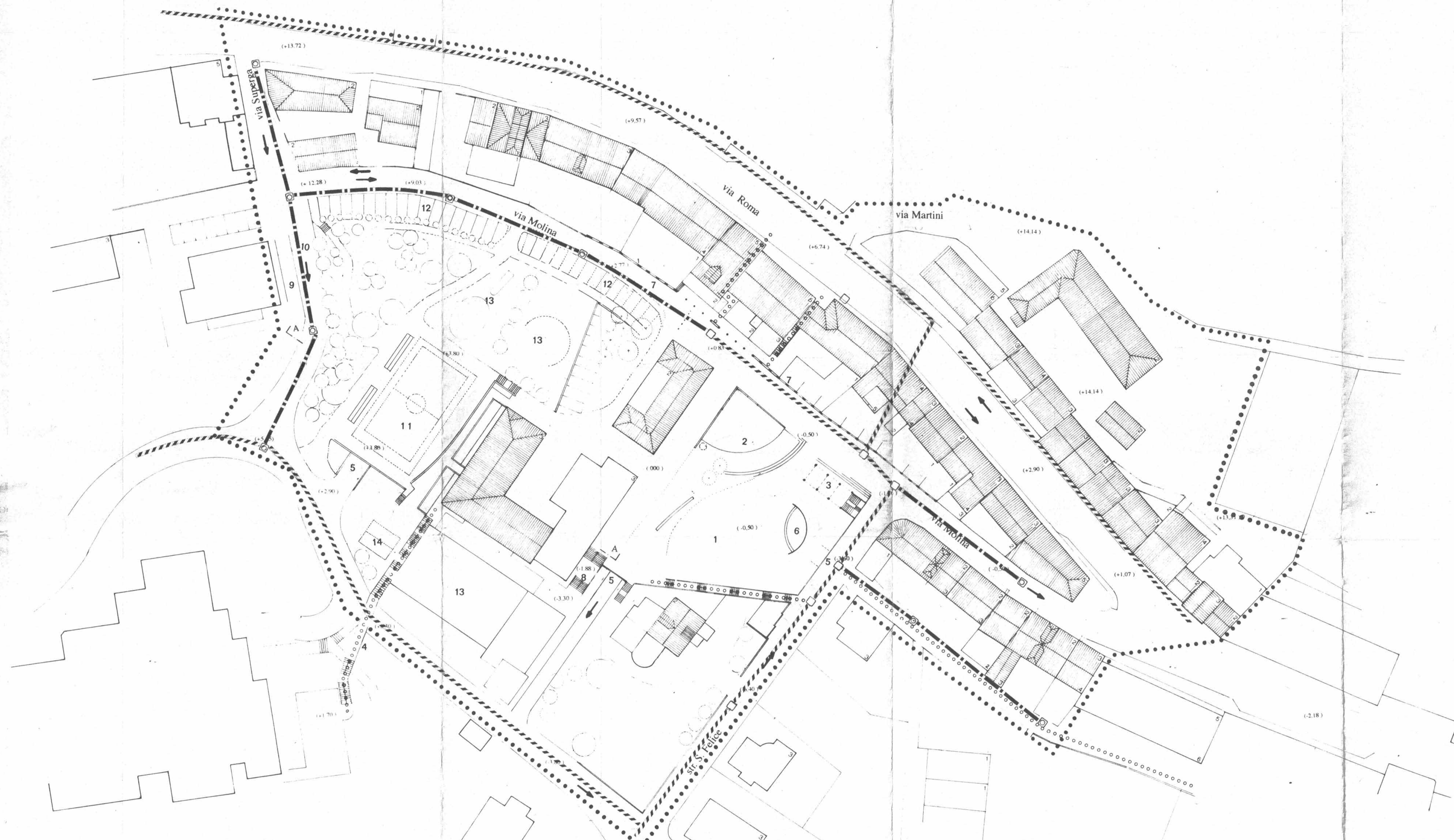

PARTICOLARE POZZETTO

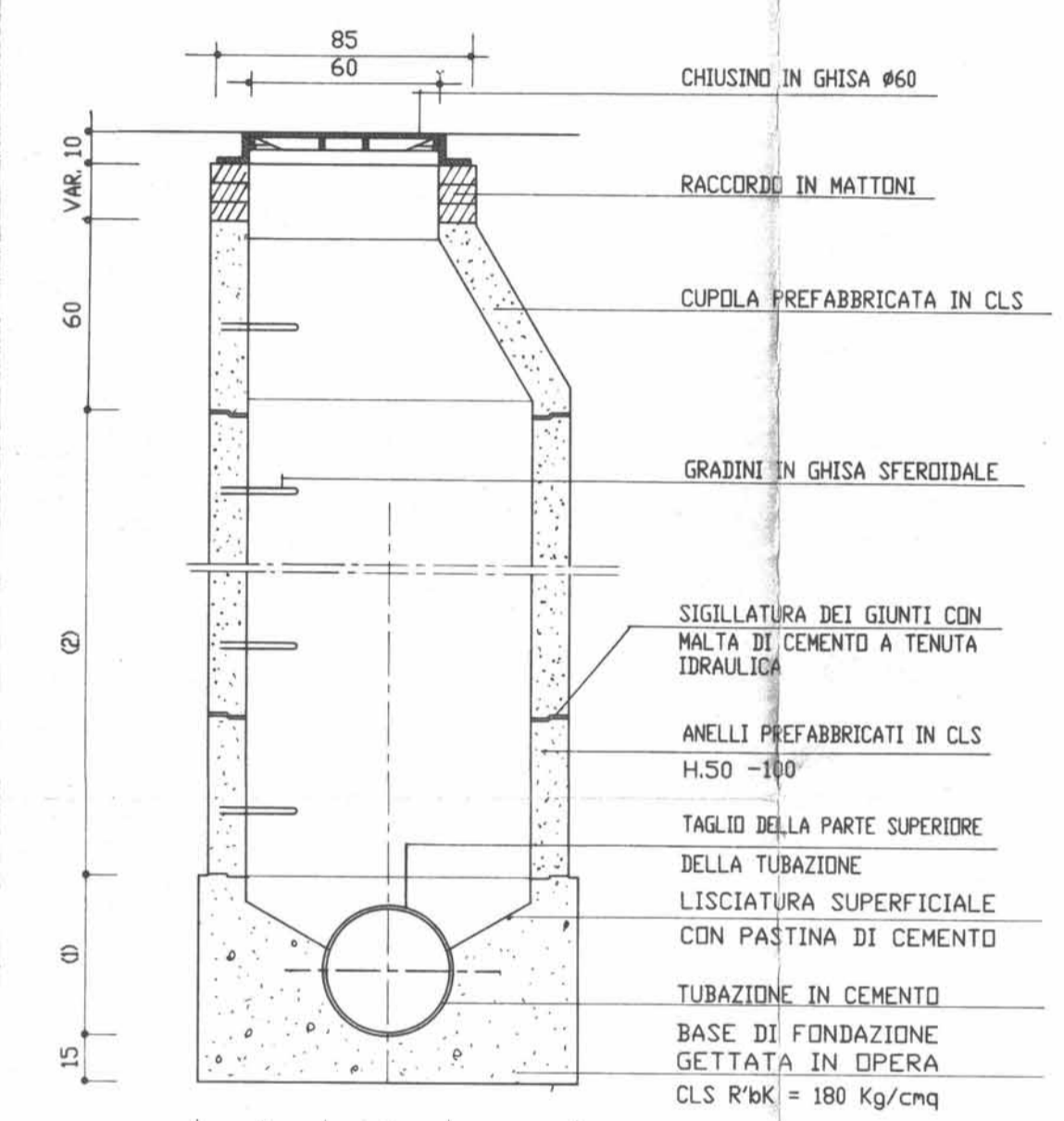

(1) QUOTE DIPENDENTI DAL TIPO DI TUBAZIONE ADOTTATA
(2) QUOTE DIPENDENTI DALLA PROFONDITA' DI POSA

