

FOGLIO XVI

INDICE SCHEDE - PROPRIETA'

1	COTTINO PASQUALINA VIA DEI COLLI 4	26
2	PIOVANO ANGELO VIA TORINO 2	27
3		28
4		29
5		30
6		31
7		32
8		33
9		34
10		35
11		36
12		37
13		38
14		39
15		40
16		41
17		42
18		43
19		44
20		45
21		46
22		47
23		48
24		49
25		50

FOGLIO XVI

TABELLA RIASSUNTIVA

SCHEDA	CUBATURA MC.	CAMERE N°	AGRICOLT.	ABITATO NON AGRICOLT.	DISABITATO	ALLACCIAM.		BAGNO	STATO DI CONSERVAZIONE			SCHEDA	CUBATURA MC.	CAMERE N°	AGRICOLT.	ABITATO	DISABITATO	ALLACCIAM.		STATO DI CONSERVAZIONE		
						ACQUED.	LUCE ELETR.		OTTIMO, BUONO	DISCRETO	SCADENTE, DIRICCATO							ACQUED.	LUCE ELETR.	BAGNO	OTTIMO, BUONO	DISCRETO
1	502	5			*	*	*			*		26										
2	1253	8	*			*	*	*		*		27										
3												28										
4												29										
5												30										
6												31										
7												32										
8												33										
9												34										
10												35										
11												36										
12												37										
13												38										
14												39										
15												40										
16												41										
17												42										
18												43										
19												44										
20												45										
21												46										
22												47										
23												48										
24												49										
25												50										
TOT	1755	13	1		1	2	2	1		2												

AVVERTENZE

1 I simboli che appaiono negli schemi hanno i seguenti significati:

C fabbricato civile

F fienile

M magazzino

N negozio

R rimessa

S stallo

T tettoia

2 Le misure di altezza sono riferite alla media del prospetto principale, dallo spicciato alla gronda.

3 Tutte le misure sono approssimate ai 5 cm.

4 Tutte le superfici e i volumi sono arrotondati, per eccesso o per difetto, al mq e al mc.

5 Le proprietà indicate sono quelle dichiarate dagli occupanti.

6 Le planimetrie catastali riportano in scuro i fabbricati censiti in Catasto, in tratteggio le parti nuove, punteggiate le demolite o non esistenti.

FOGLIO XVI

N. 91

PROPRIETA': COTTINO PASQUALINA

LOCALITA': VIA DEI COLLI 4

1:500

PIANTE

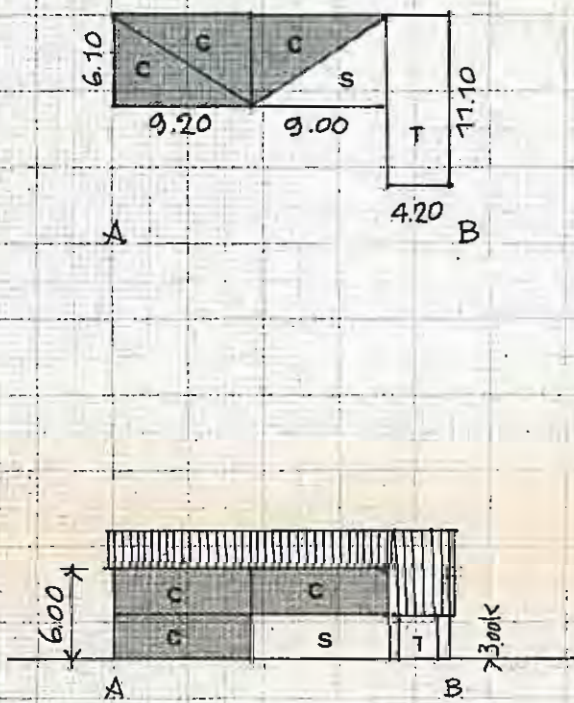

PLANIM. CATASTALE

1:1500

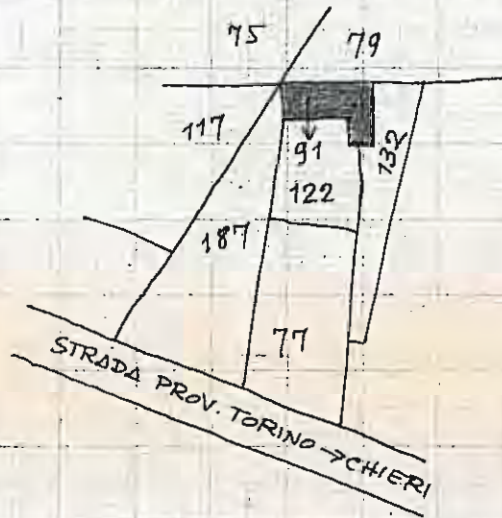

PROSPETTI

CIVILE MG 111

RUSTICO " 101

VOLUME CIVILE MG 502

NOTE

ALLACCIAMENTI: LUCE • ACQUA

CONSISTENZA DEL CIVILE: 5 camere

STATO DI CONSERVAZIONE: discreto

OCCUPANTI: PROPRIETARI
 AFFITTUARI
 AGRICOLTORI
 NON AGRICOLTORI
 DISABITATO

DATA 12 GIU 1974

FOGLIO XVI

N. 100 · 139 · 140

PROPRIETA': PIOVANO ANGELO
LOCALITA': VIA TORINO 2

1:500

PIANTE

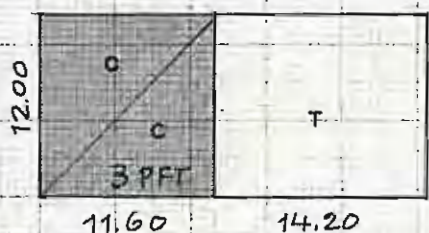

PLANIM. CATASTALE

1:1500

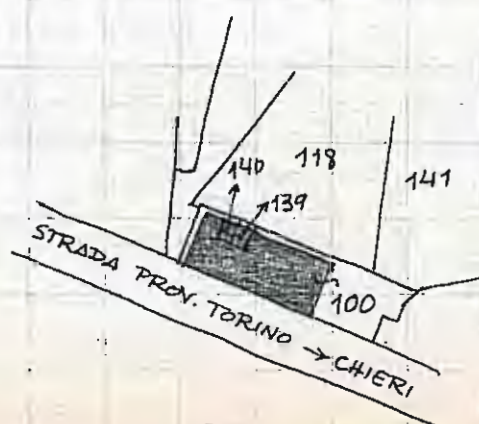

ALTRO PROPR.

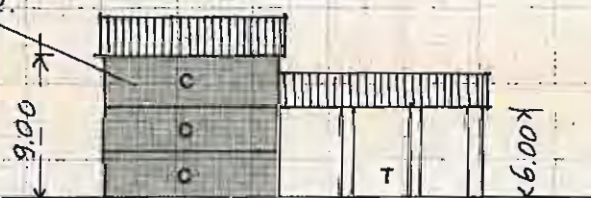

PROSPETTI

CIVILE MQ 139

RUSTICO " 170

VOLUME CIVILE MC 1253

NOTE

ALLACCIAMENTI : LUCE · ACQUA · TELEFONO · POZZO

CONSISTENZA DEL CIVILE : 8 camere
bagno

NOTA : IL 3° P.F.T. è di altro propr.
(3 camere)

STATO DI CONSERVAZIONE : discreto

OCCUPANTI : PROPRIETARI
AFFITTUARI
AGRICOLTORI
NON AGRICOLTORI

DATA 12 GIU 1974