

Regione Piemonte  
Provincia di Torino

REGIONE PIEMONTE  
ASSESSORATO URBANISTICO  
23 SET. 1996  
Prot. Com. n. 8251

Comune di  
**PINO TORINESE**



### PIANO PARTICOLAREGGIATO AREA "NP1a"

LEGGE 17 AGOSTO 1942, N° 1150  
LEGGE REGIONALE 5 DICEMBRE 1977 N° 56  
E SUCCESSIVE MODIFICHE ED INTEGRAZIONI

REGIONE PIEMONTE  
ASSESSORATO URBANISTICO  
COPIA DEL DOCUMENTO  
FIRMATO DALL'ASSESSORE

In data 10 FEB. 1997  
Approvato con D.G.R. n. 88-15995  
Il FUNZIONARIO RESPONSABILE

Arch. Ing. Ugo Federico Esposito  
Arch. Ing. Ugo Federico Esposito

Comune di Pino Torinese  
Att. n. 18 FEB. 1997  
Prot. n. ...  
Cat. n. ...  
**TAV. 6C**

#### PROGETTO DI MASSIMA DELLE OO.UU.: RETE IDRICA E DI ILLUMINAZIONE (art.39.4)

Scala: 1:500

Allegato alla deliberazione C.C. n. 50 del 28/07/1995

Adottato il ...  
DAGGIORNAMENTO: FEBBRAIO 1995

Progettista: arch. Pietro Derossi

ing. Pier Giorgio Gambero  
arch. Maria Teresa Massa  
arch. Paolo Derossi  
arch. Liliana Patriarca

IL SEGRETARIO COMUNALE

IL SINDACO

#### LEGENDA

..... LIMITE AREA DI INTERVENTO PIANO PARTICOLAREGGIATO

#### ILLUMINAZIONE

- PUNTI LUCE ESISTENTI
- NUOVI PUNTI LUCE : APERTURA PROLUNGAMENTO VIA SUPERGA
- \* NUOVI PUNTI LUCE : FRONTI VIA MOLINA E SPAZI PUBBLICI ATTREZZATI

#### RETE IDRICA

- RETE IDRICA PRINCIPALE ESISTENTE
- - - RETE IDRICA SECONDARIA ESISTENTE

- 1 PIAZZA PEDONALE
- 2 ATTREZZATURA DI INTERESSE COMUNE
- 3 PORTICATO CON SCALA DI USCITA DAL PARCHEGGIO INTERRATO
- 4 PERCORSO PEDONALE DI ATTRAVERSAMENTO VIA FOLIS
- 5 ACCESSI AI PARCHEGGI SEMINTERRATI
- 6 PALCO
- 7 NUOVO FRONTE EDIFICI SU VIA MOLINA
- 8 ACCESSO ALLA SALA CONSIGLIO
- 9 ACCESSO VEICOLARE ALLA POSTA
- 10 NUOVA VIABILITA' : PROLUNGAMENTO VIA SUPERGA
- 11 VERDE ATTREZZATO : SPORT
- 12 PARCHEGGI IN SUPERFICIE
- 13 VERDE ATTREZZATO : GIOCO BIMBI/S PAZI D'INCONTRO
- 14 PARCHEGGIO PULMINO SCUOLA

- ○ ○ ○ ○ PERCORSO PEDONALE
- ➔ SENSO DI MARCIA

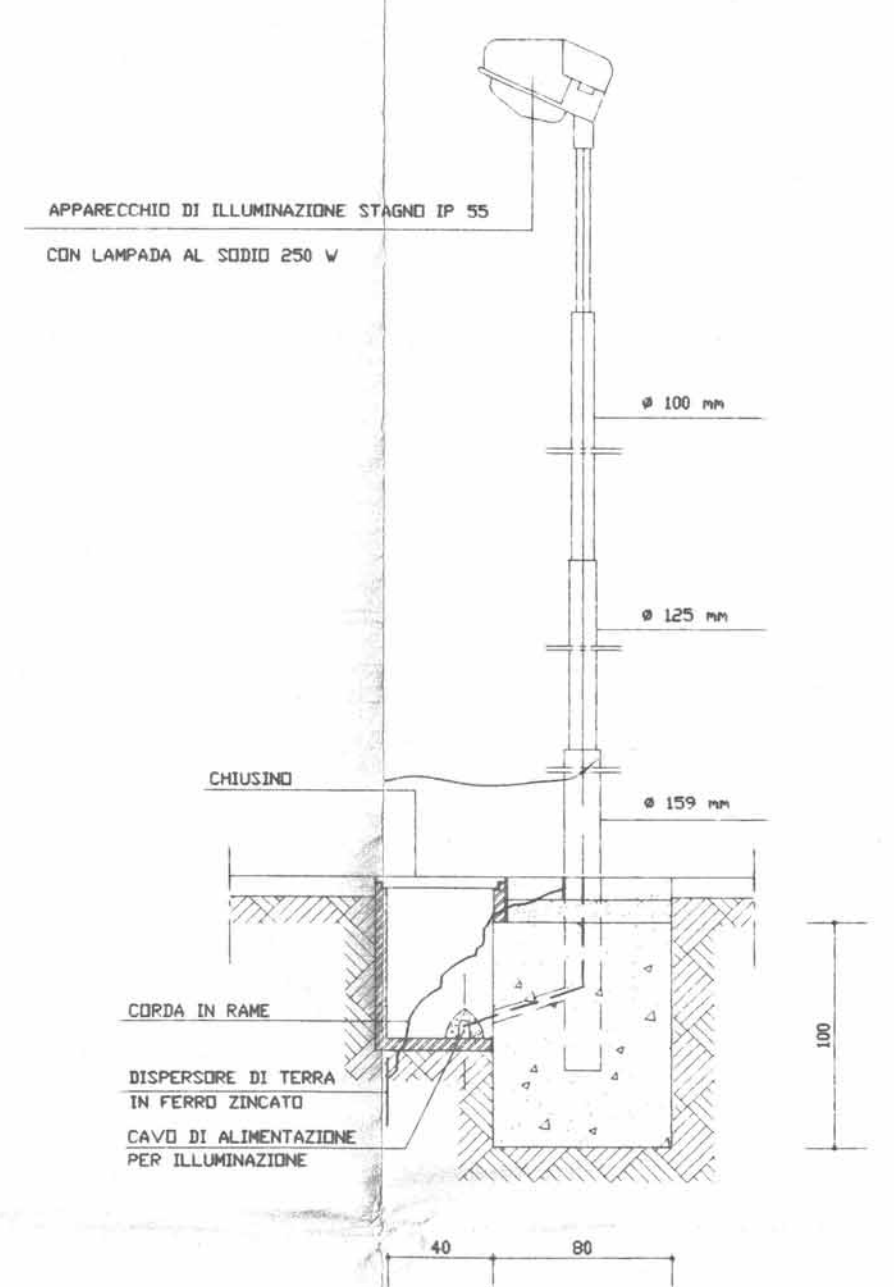
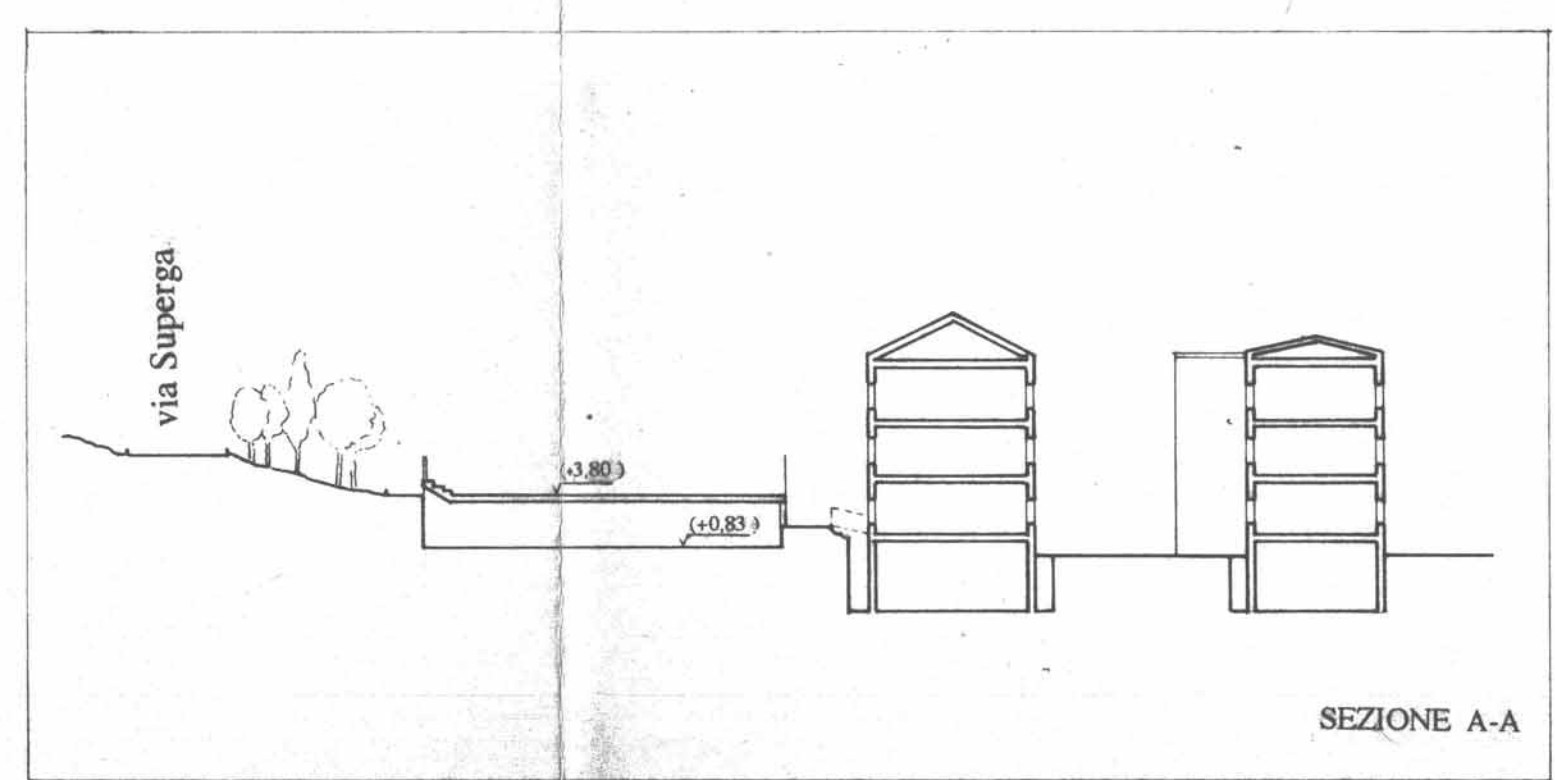
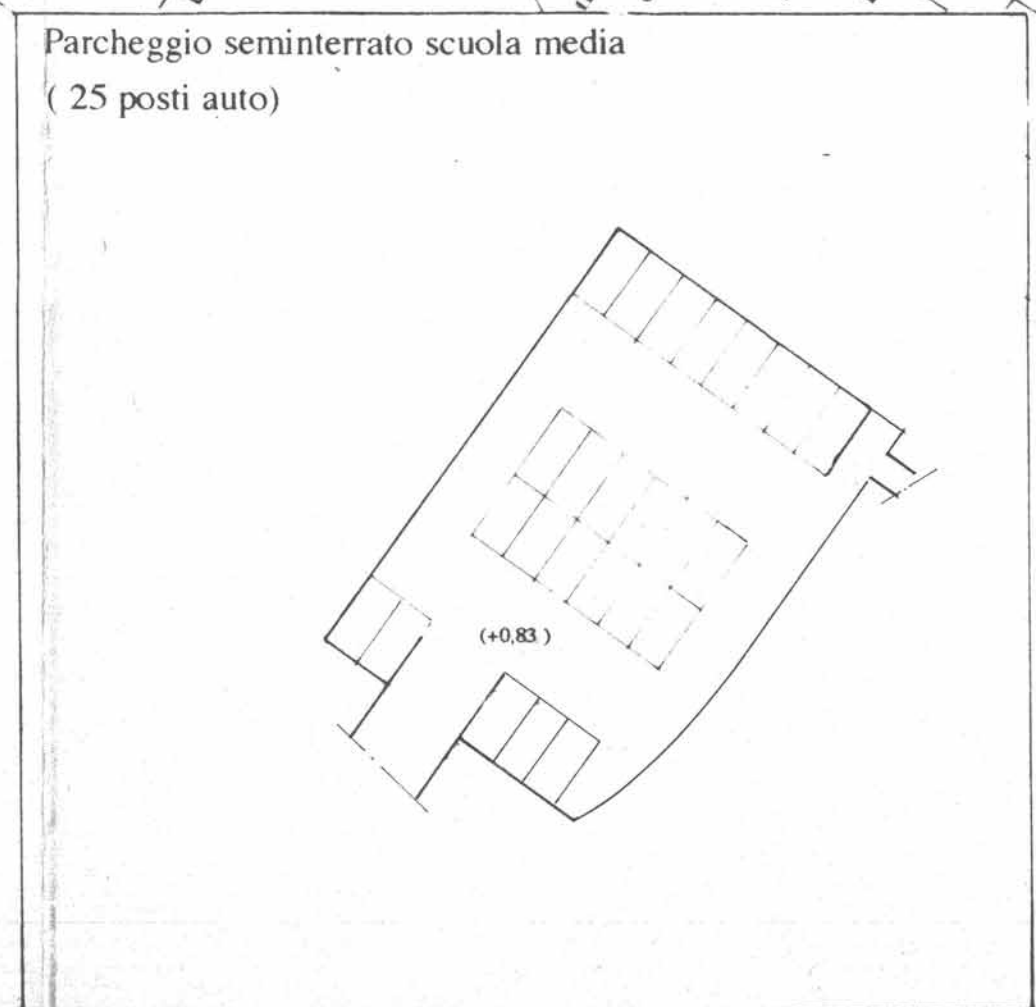
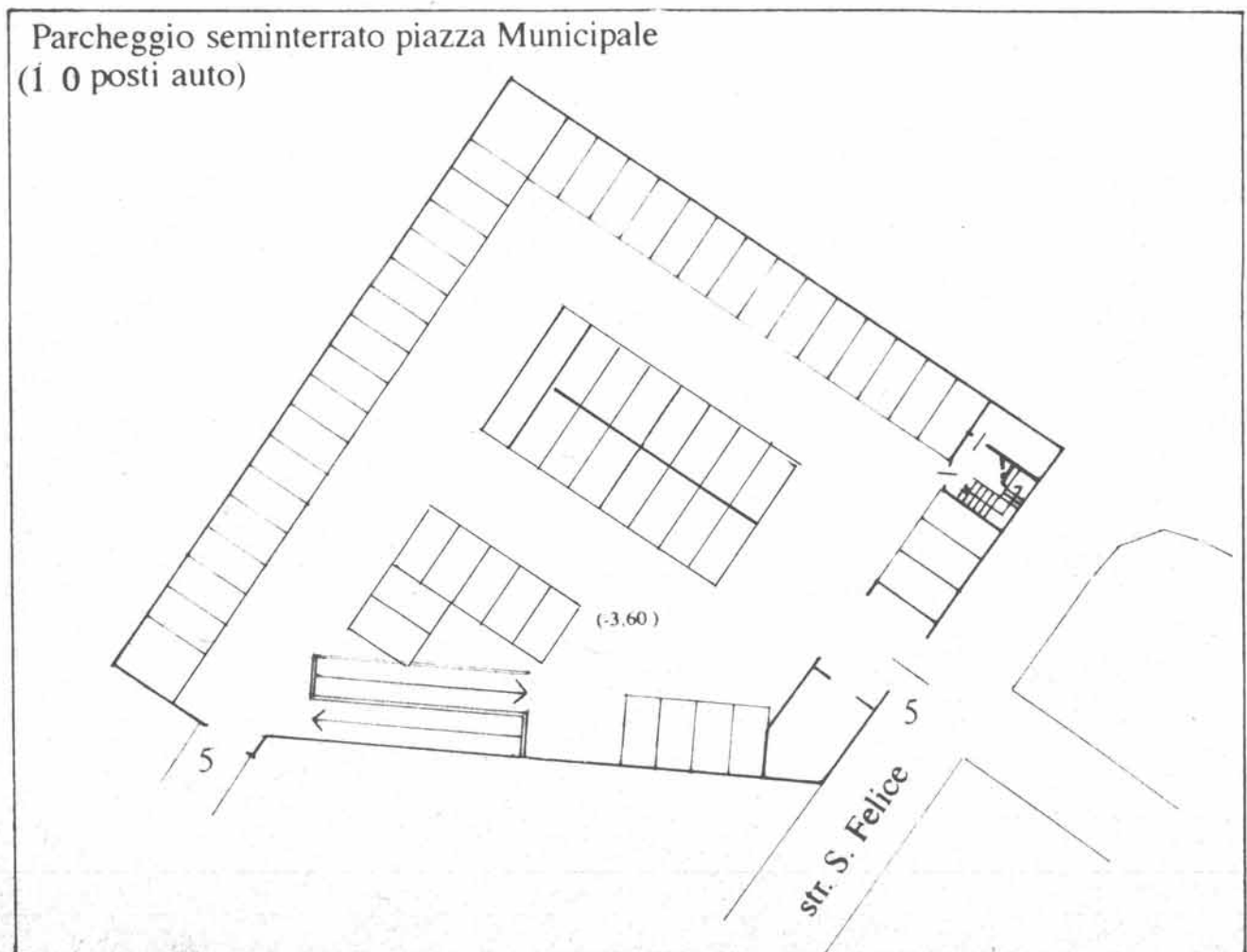

SCHEMA ILLUMINAZIONE SU VIA SUPERGA

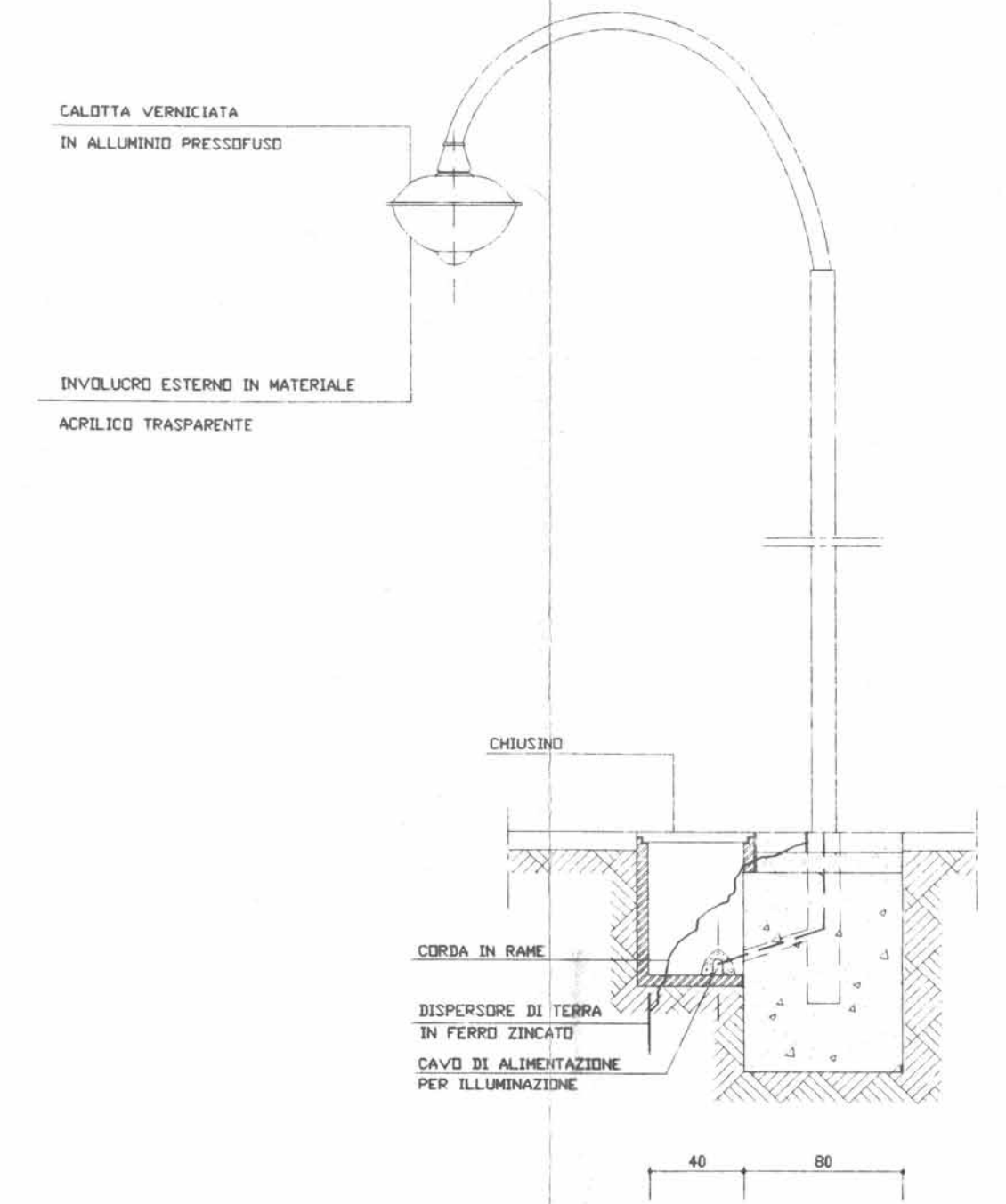

SCHEMA ILLUMINAZIONE PERCORSO