

FOGLIO XVII

INDICE SCHEDE - PROPRIETA'

1	VEGLIO CARLO VIA CENTO CROCI 17/2	26
2	SAVID GIOVANNI VIA CENTO CROCI 17/1	27
3	BORLA VIA CENTO CROCI 17/1	28
4	GOPPI GIOVANNI VIA ANDREA CORSINI 15	29
5	VERNASSA MARTA VIA VILLA LUIGINA 4	30
6	TAGLIAFERRO GIOVANNA VIA TETTI TAGLIAFERRO 5	31
7	SACERDOTE GINO E GUIDO VIA TORINO 68	32
8	BERGADANO VIA TORINO 74	33
9		34
10		35
11		36
12		37
13		38
14		39
15		40
16		41
17		42
18		43
19		44
20		45
21		46
22		47
23		48
24		49
25		50

FOGLIO XVII

INDICE CATASTO → SCHEDE

CATASTO	CATASTO	CATASTO	CATASTO	CATASTO	CATASTO	CATASTO	CATASTO	CATASTO	CATASTO	CATASTO
1	51	101	151	201	251	301	351	401	451	
	53	5								
	55	5		155	8					
			119	8						
29	4									
	83	6		183	3					
				184	2					
			137	7						
	91	6								
50	100		149	1	200	250	300	350	400	450
			150							500

AVVERTENZE

1 I simboli che appaiono negli schemi hanno i seguenti significati:

C fabbricato civile

F fienile

M magazzino

N negozio

R rimessa

S stalla

T tettoia

2 Le misure di altezza sono riferite alla media del prospetto principale, dallo spicciato alla gronda.

3 Tutte le misure sono approssimate ai 5 cm.

4 Tutte le superfici e i volumi sono arrotondati, per eccesso o per difetto, al mq e al mc.

5 Le proprietà indicate sono quelle dichiarate dagli occupanti.

6 Le planimetrie catastali riportano in scuro i fabbricati censiti in Catasto, in tratteggio le parti nuove, punteggiate le demolite o non esistenti.

FOGLIO XVII

N. 149

PROPRIETA': VEGLIO CARLO
LOCALITA': VIA CENTO CROCI 17/2

1:500

PIANTE

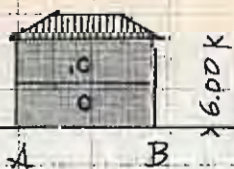
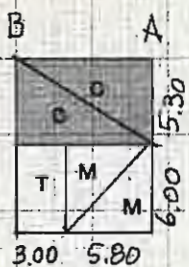

PROSPETTI

CIVILE MG 47

RUSTICO " 53

VOLUME CIVILE MC 280

PLANIM. CATASTALE

1:1500

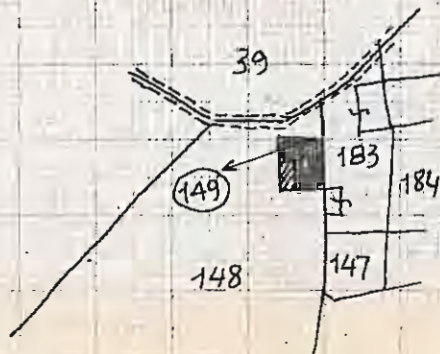

NOTE

ALLAGGIAMENTI: LUCE - POZZO

CONSISTENZA DEL CIVILE: 4 camere bagno.

STATO DI CONSERVAZIONE: discreto

OCCUPANTI:

- PROPRIETARI
- AFFITTUARI
- AGRICOLTORI
- NON AGRICOLTORI

DATA 26 GIU 1974

FOGLIO XVII

N. 184

PROPRIETA': SAVIO GIOVANNI
 LOCALITA': VIA CENTO CRUCI 17/1

1:500

PIANTE

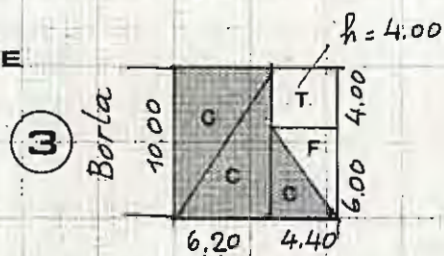

PLANIM. CATASTALE

1:1500

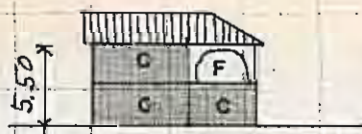
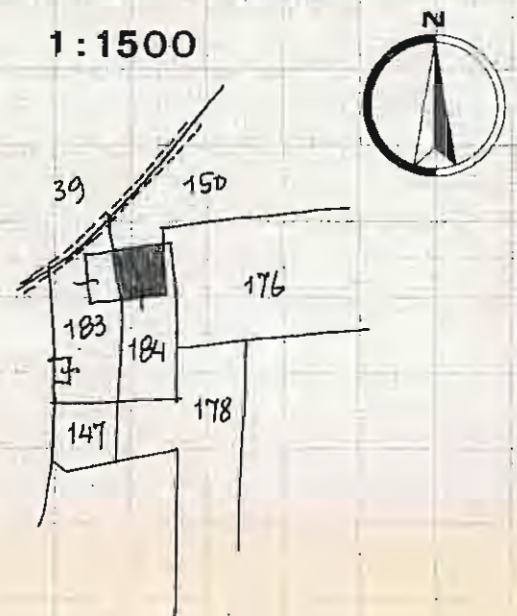

PROSPETTI

CIVILE MG 88

RUSTICO " 44

VOLUME CIVILE MC 416

NOTE

ALLACCIAMENTI: LUCE

CONSISTENZA DEL CIVILE: 7 camere

STATO DI CONSERVAZIONE: scadente

OCCUPANTI: PROPRIETARI
 AFFITTUARI
 AGRICOLTORI
 NON AGRICOLTORI
 DISABITATO

DATA 26 GIU 1974

FOGLIO XVII

N. 183

PROPRIETA' BORLA
 LOCALITA' VIA CENTOCROCI 17/1

1:500

PIANTE

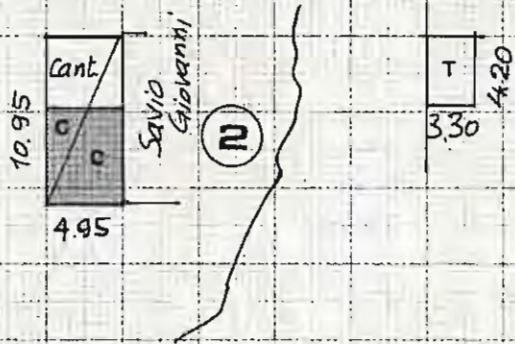

PLANIM. CATASTALE

1:1500

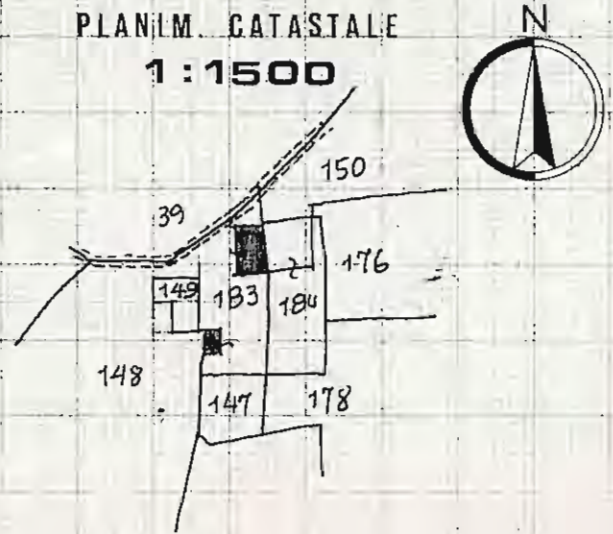

PROSPETTI



CIVILE MQ 57

RURALE MQ 38

VOLUME CIVILE MC 312

NOTE

ALLACCIAMENTI: LUCE ELETTR.
 ACQUEDOTTO
 TELEFONO
 POZZO

CONSISTENZA DEL CIVILE: 4 camere

STATO DI CONSERVAZIONE: scadente

OCCUPANTI: PROPRIETARI
 AFFITTUARI
 AGRICOLTORI
 NON AGRICOLTORI
 DISABITATO

DATA 12 LUG 1974

FOGLIO XVII

N. 29

PROPRIETA' : GOFFI GIOVANNI
 LOCALITA' : ANDREA CORSINI 15

1:500

PIANTE

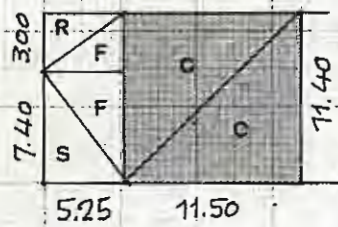

PLANIM. CATASTALE
 1:1500

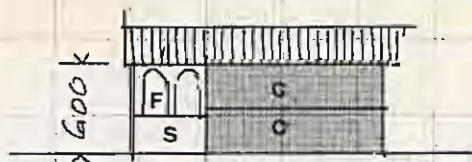
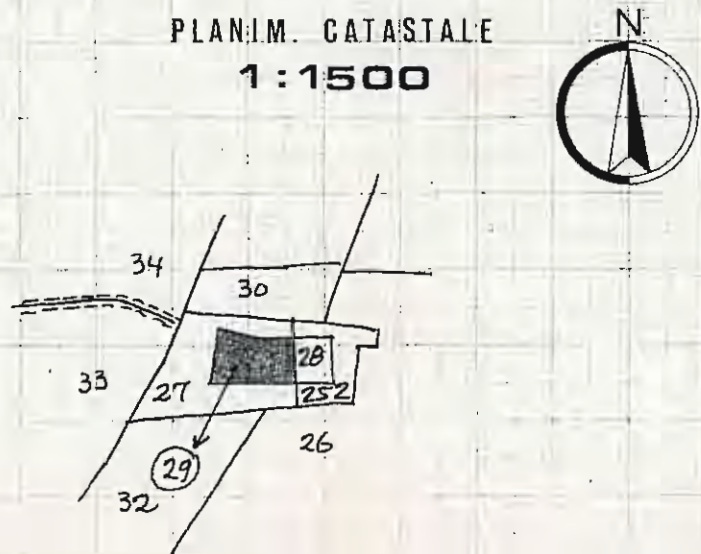

PROSPETTI

CIVILE MQ 131

RURALE MQ 60

VOLUME CIVILE MC 787

NOTE

ALLACCIAMENTI: LUCE ELETTR.
 ACQUEDOTTO
 TELEFONO
 POZZO

CONSISTENZA DEL CIVILE: 7 camere
 bagno
 riscaldamento.

STATO DI CONSERVAZIONE: buono

OCCUPANTI: PROPRIETARI
 AFFITTUARI
 AGRICOLTORI
 NON AGRICOLTORI
 DISABITATO

DATA 12 LUG 1974

FOGLIO XVII

N. 53.55

PROPRIETA': VERNASSA MARTA
 LOCALITA': VIA VILLA LUIGINA 4

1:500

PIANTE

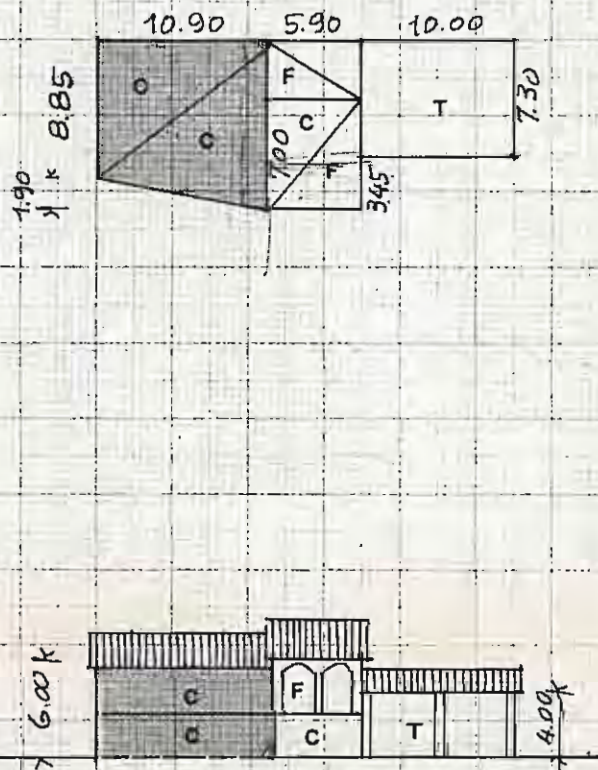

PLANIM. CATASTALE
 1:1500

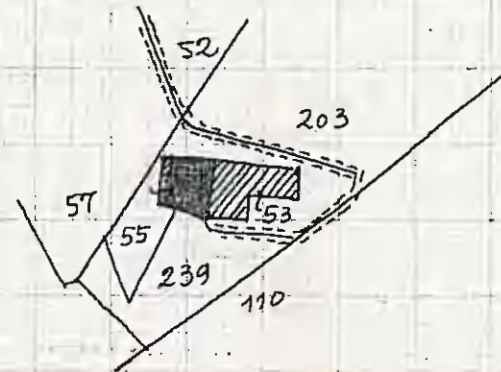

PROSPETTI

CIVILE MQ 128

RURALE MQ 137

VOLUME CIVILE MG 770

NOTE

ALLACCIAMENTI: LUCE ELETTR.
 ACQUEDOTTO
 TELEFONO
 POZZO

CONSISTENZA DEL CIVILE: 8 camere
 bagno
 cantina

STATO DI CONSERVAZIONE: buono

OCCUPANTI: PROPRIETARI
 AFFITTUARI
 AGRICOLTORI
 NON AGRICOLTORI
 DISABITATO

DATA 12 LUG 1974

FOGLIO XVII

N. 83.91

PROPRIETA': TAGLIAFERRO GIOVANNA

LOCALITA': VIA TETTI TAGLIAFERRO 5

1:500

PIANTE

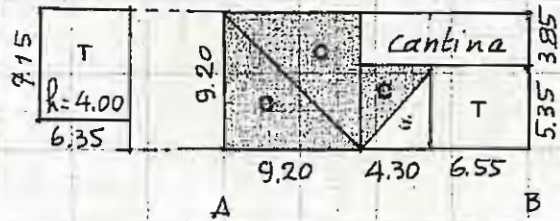

PLANIM. CATASTALE
1:1500

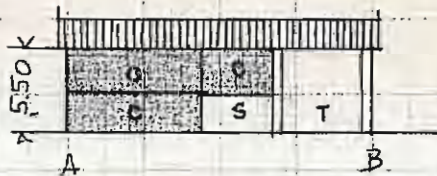

PROSPETTI

CIVILE MQ 108

RURALE MQ 145

VOLUME CIVILE MC 523

NOTE

ALLACCIAMENTI: LUCE ELETTR.
ACQUEDOTTO
TELEFONO
POZZO

CONSISTENZA DEL CIVILE: 7 camere
cantina

STATO DI CONSERVAZIONE: discreto

OCCUPANTI: PROPRIETARI
AFFITTUARI
AGRICOLTORI
NON AGRICOLTORI
DISABITATO

DATA 12 LUG 1974

FOGLIO XVII

N. 137

PROPRIETA' : SACERDOTE GINO E GUIDO

LOCALITA' : VIA TORINO 6B

1:500

PIANTE

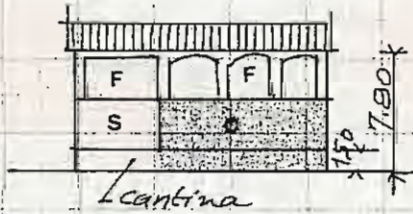
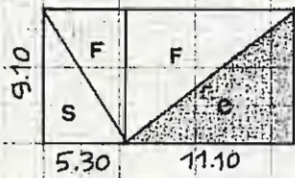

PROSPETTI

PLANIM. CATASTALE
1:1500

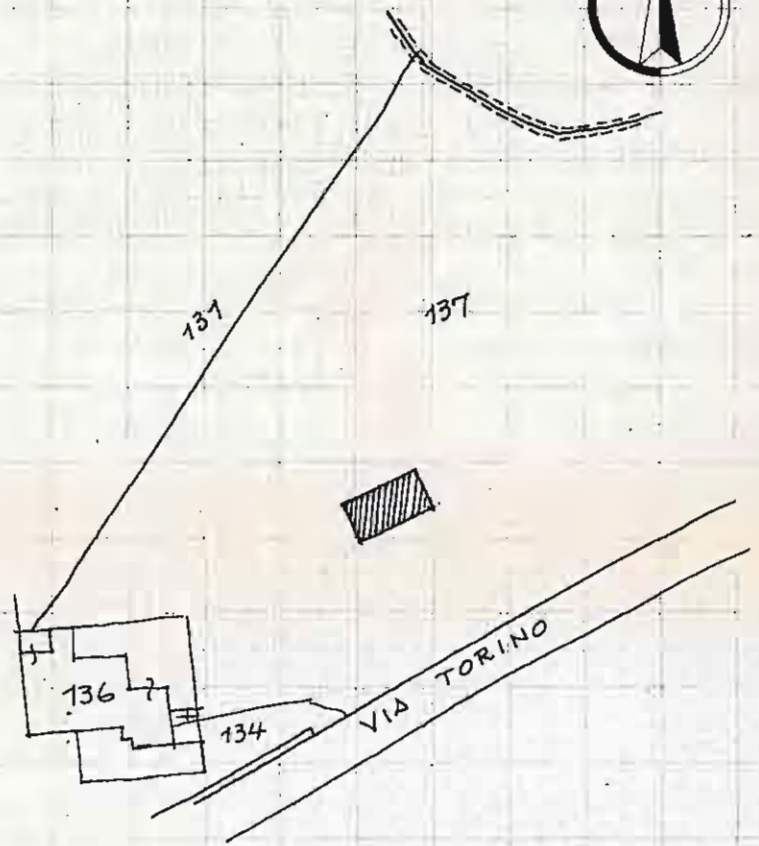

CIVILE MQ 101

RURALE MQ 149

VOLUME CIVILE MC 333

NOTE

ALLACCIAMENTI: LUCE ELETTR.
 ACQUEDOTTO
 TELEFONO
 POZZO

CONSISTENZA DEL CIVILE: 4 camere
bagno
cantina

STATO DI CONSERVAZIONE: buono

OCCUPANTI: PROPRIETARI
 AFFITTUARI
 AGRICOLTORI
 NON AGRICOLTORI
 DISABITATO

DATA: 12 LUG 1974

FOGLIO XVII

N. 119.155

PROPRIETA' : BERGADANO
 LOCALITA' : VIA TORINO 74

1:500

PIANTE

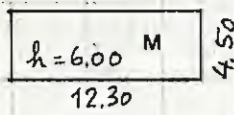
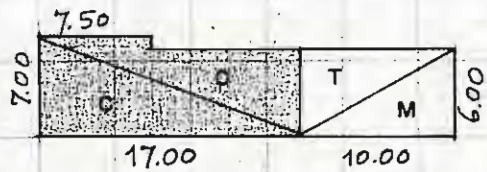

PLANIM. CATASTALE
 1:1500

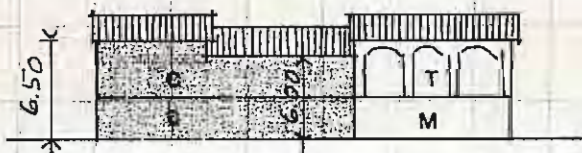
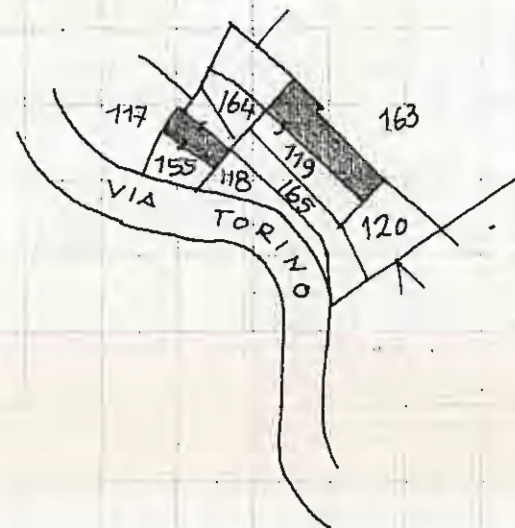

PROSPETTI

CIVILE MQ 109

RURALE MQ 115

VOLUME CIVILE MC 678

NOTE

ALLACCIAMENTI: LUCE ELETTR.
 ACQUEDOTTO
 TELEFONO
 POZZO

CONSISTENZA DEL CIVILE: 9 camere

STATO DI CONSERVAZIONE: scadente

OCCUPANTI: PROPRIETARI
 AFFITTUARI
 AGRICOLTORI
 NON AGRICOLTORI
 DISABITATO

DATA 12. LUG 1974