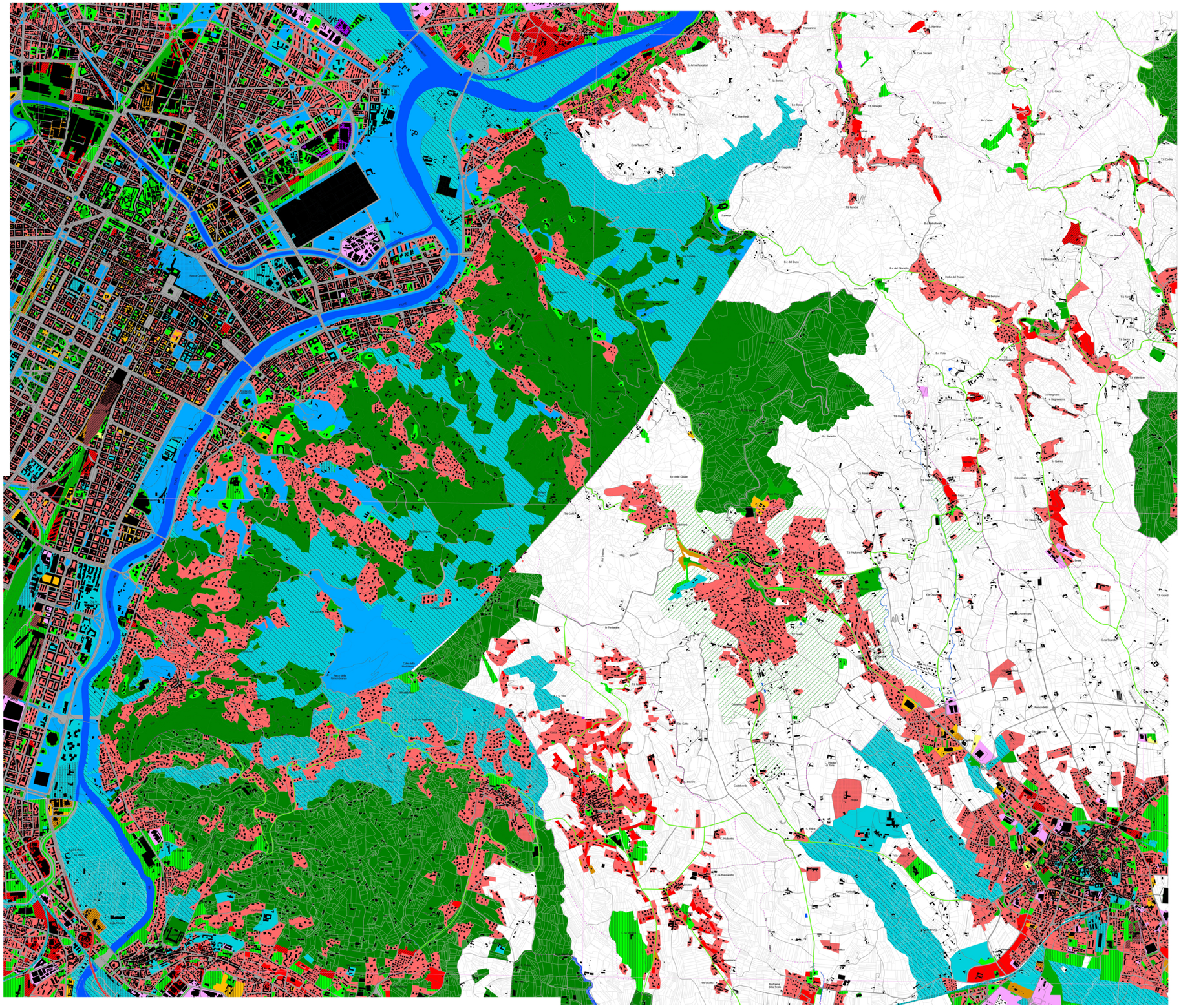

PROVINCIA DI TORINO

AREA TERRITORIO TRASPORTI E PROTEZIONE CIVILE
SERVIZIO PIANIFICAZIONE TERRITORIALE
SERVIZIO URBANISTICA

MOSAICO DEI PIANI REGOLATORI SU AMBITO PROVINCIALE

LEGENDA TEMATICA — **Scala 1:10.000**

DESTINAZIONI D'USO PREVALENTI E COMPROMISSIONE TERRITORIALE

R P T M H A

- AMBITO DI VALORE STORICO-AMBIENTALE
- CONSOLIDATO E/O COMPLETAMENTO
- NUOVO IMPIANTO
- TRASFORMAZIONE
- NON SPECIFICATO

- INDIFFERENZIATO
- PREGIO AMBIENTALE
- VINCOLATO

ATTREZZATURE PUBBLICHE E DI USO PUBBLICO

Interesse comunale		Interesse sovracomunale
	ALLA PERSONA E ALLE ATTIVITA'	
	VERDE / SPORT / PARCHEGGI	
	INFRASTRUTTURE / IMPIANTI	
	INDIFFERENZIATE	
	AMBITO A CONNOTAZIONE NATURALE	
	AMBITO DI VALORE STORICO-AMBIENTALE	

TEMATISMI DI RIFERIMENTO

- Limiti provinciali
- Limiti comunali
- Aree edificate
- Fiumi e laghi
- Curve altimetriche

Viabilità stradale
- Autostrade e superstrade
- Statali
- Provinciali
- Comunali ed altre strade

Viabilità ferroviaria
- Linee esistenti

R RESIDENZIALE
P PRODUTTIVO
T TERZIARIO
M POLIFUNZIONALE
H TURISTICO-RICETTIVO
A AGRO-FORESTALE

GESTIONE ELABORAZIONE DATI E ALLESTIMENTO CARTOGRAFICO

TAV C12

VARIANTE GENERALE DEL PRGC

PROGETTO PRELIMINARE

Regione Piemonte
Città metropolitana di Torino

Comune di Pino Torinese

MOSAICO P.R.G.C.
COMUNI LIMITROFI

adeguato alle norme di programmazione commerciale
adeguato al piano di assetto idrogeologico del territorio (PAI)

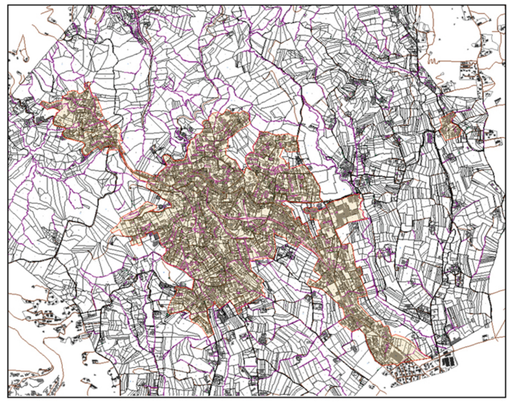

SINDACO
arch. Alessandra Tosi *(firmato digitalmente)*

ASSESSORE ALL' EDILIZIA
ing. Marcello Concas *(firmato digitalmente)*

SEGRETARIO COMUNALE
dott. Daniele Palermiti *(firmato digitalmente)*

RESPONSABILE SERVIZIO TECNICO E DEL PROCEDIMENTO
geom. Fabrizio Dellacasa *(firmato digitalmente)*

COLLABORATORI S. T. COMUNALE
arch. Silvia Cellino,
geom. Luca Umile,
arch. Federica Fieno

PROGETTISTI
arch. Giovanni Durbiano *(firmato digitalmente)*
arch. Luca Reinerio *(firmato digitalmente)*
ing. Mauro Montrucchio *(firmato digitalmente)*

CONSULENTI
arch. Pier Augusto Donna Bianco
dott. Claudio Guidi
arch. Marco Pippione

GEOLOGO INCARICATO
dott. Giuseppe Genovese *(firmato digitalmente)*