

# FOGLIO XIX

## INDICE SCHEDE - PROPRIETA'

1	CAPASSO ALMA VIA TETTI GOFFI 14-16	26	
2	SOPPARO GIOVANNI VIA TETTI GOFFI 10	27	
3	GOFFI ALESSANDRO VIA TETTI GOFFI 6	28	
4		29	
5		30	
6		31	
7		32	
8		33	
9		34	
10		35	
11		36	
12		37	
13		38	
14		39	
15		40	
16		41	
17		42	
18		43	
19		44	
20		45	
21		46	
22		47	
23		48	
24		49	
25		50	

# FOGLIO XIX

## INDICE CATASTO → SCHEDE

CATASTO	CATASTO	CATASTO	CATASTO	CATASTO	CATASTO	CATASTO	CATASTO	CATASTO	CATASTO	CATASTO
1	51	101	151	201	251	301	351	401	451	
25	2									
31	1									
32	2									
33	1									
34										
39	3									
		142	1							
50	100	150	200	250	300	350	400	450	500	



## AVVERTENZE

1 I simboli che appaiono negli schemi hanno i seguenti significati:

G fabbricato civile

F fienile

M magazzino

N negozio

R rimessa

S stalla

T tettoia

2 Le misure di altezza sono riferite alla media del prospetto principale, dallo spiccatto alla gronda.

3 Tutte le misure sono approssimate ai 5 cm.

4 Tutte le superfici e i volumi sono arrotondati, per eccesso o per difetto, al mq e al mc.

5 Le proprietà indicate sono quelle dichiarate dagli occupanti.

6 Le planimetrie catastali riportano in scuro i fabbricati censiti in Catasto, in tratteggio le parti nuove, punteggiate le demolite o non esistenti.

FOGLIO XIX

N. 31.33.34.142

PROPRIETA': CAFASSO ALMA  
 LOCALITA': VIA TETTI GOFFI 14.16

1:500

PIANTE

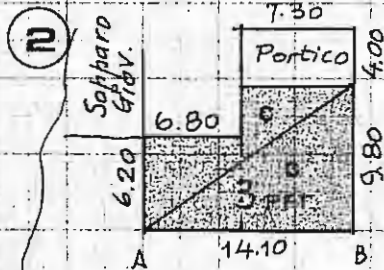

PLANIM. CATASTALE  
 1:1500

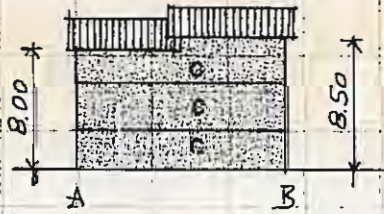
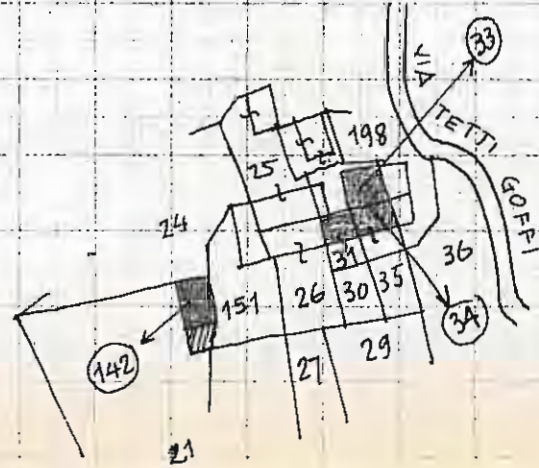

PROSPETTI

CIVILE MQ 114

RURALE MQ 121

VOLUME CIVILE MC 938

NOTE

ALLACCIAMENTI: LUCE ELETTR.   
 ACQUEDOTTO  → da Torino  
 TELEFONO   
 POZZO

CONSISTENZA DEL CIVILE: 5 camere  
 bagno  
 riscaldam.

STATO DI CONSERVAZIONE: ottimo

OCCUPANTI: PROPRIETARI   
 AFFITTUARI   
 AGRICOLTORI   
 NON AGRICOLTORI   
 DISABITATO

DATA 19 LUG 1974

FOGLIO XIX

N. 25.32

PROPRIETA' : SOPPARO GIOVANNI  
 LOCALITA' : VIA TETTI GOFFI 10

1:500

PIANTE

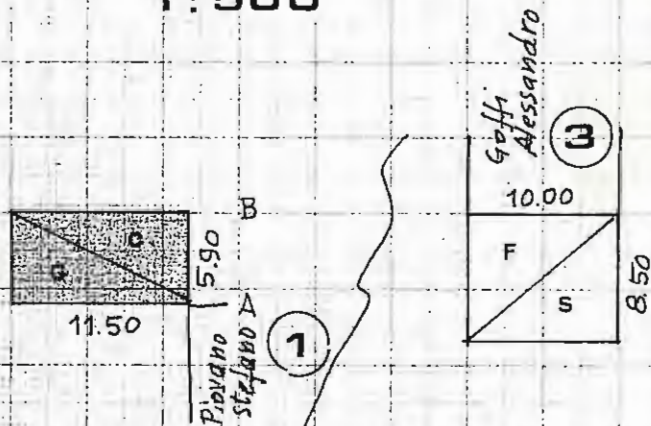

PLANIM. CATASTALE  
1:1500

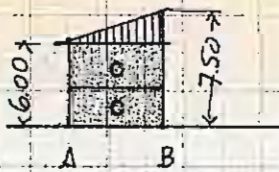
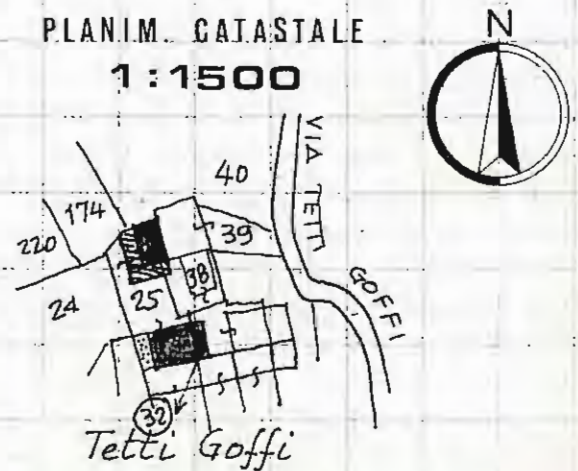

PROSPETTI

CIVILE MQ 68

RURALE MQ 85

VOLUME CIVILE MG 407

NOTE

ALLACCIAMENTI :  
 LUCE ELETTR.   
 ACQUEDOTTO   
 TELEFONO   
 POZZO

CONSISTENZA DEL CIVILE : 5 camere

STATO DI CONSERVAZIONE : scadente

OCCUPANTI :  
 PROPRIETARI   
 AFFITTUARI   
 AGRICOLTORI   
 NON AGRICOLTORI   
 DISABITATO

DATA 19 LUG 1974

FOGLIO XIX

N. 39

PROPRIETA' : GOFFI ALESSANDRO

LOCALITA' : VIA TETTI GOFFI 6

1:500

PIANTE

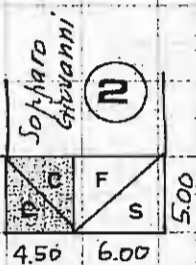

PLANIM. CATASTALE  
1:1500

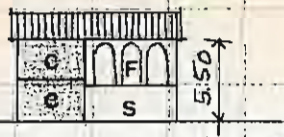
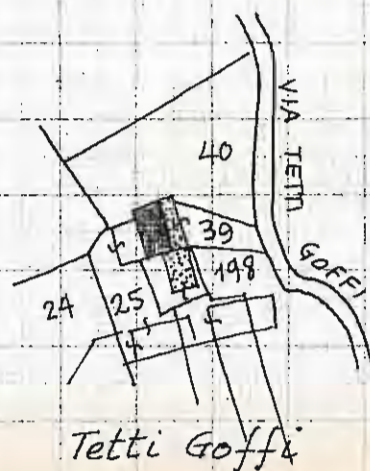

PROSPETTI

CIVILE MQ 23

RURALE MQ 30

VOLUME CIVILE MC 124

NOTE

ALLACCIAMENTI: LUCE ELETTR.   
ACQUEDOTTO   
TELEFONO   
POZZO

CONSISTENZA DEL CIVILE: 2 camere

STATO DI CONSERVAZIONE: discreto

OCCUPANTI: PROPRIETARI   
AFFITTUARI   
AGRICOLTORI   
NON AGRICOLTORI   
DISABITATO

DATA 19 LUG 1974