

**LEGENDA**

-  Confine Comunale
-  Ecosistema antropico non permeabile
-  Agroecosistema
-  Ecosistema seminaturale in ambito urbano
-  Ecosistema antropico parzialmente permeabile
-  Ecosistema forestale
-  Ecosistema ripariale

COMUNE DI TORINO

COMUNE DI BALDISSERO TORINESE

COMUNE DI PECETTO TORINESE

COMUNE DI CHIERI

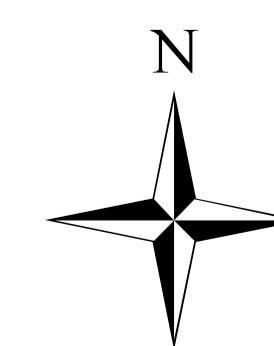

**TAV  
C14**

**VARIANTE GENERALE DEL PRGC**  
PROGETTO PRELIMINARE

**ECOSISTEMI E AREE AMBIENTALI**

SCALA 1:10.000

adeguato alle norme di programmazione commerciale  
adeguato al piano di assetto idrogeologico del territorio (PAI)

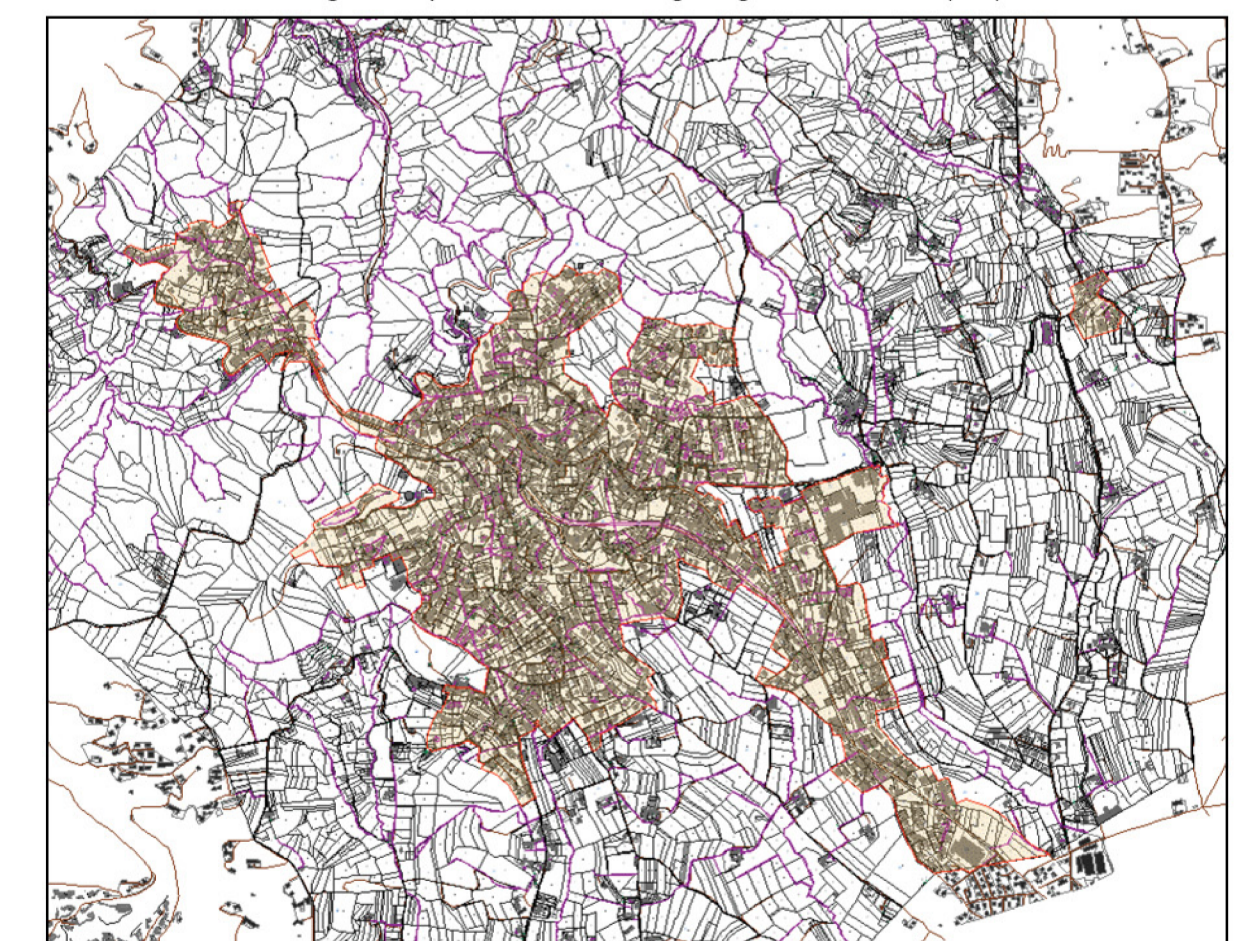

Regione Piemonte  
Città metropolitana di Torino  
**Comune di Pino Torinese**

SINDACO  
*arch. Alessandra Tosi* (firmato digitalmente)

ASSESSORE ALL' EDILIZIA  
*ing. Marcello Concas* (firmato digitalmente)

SEGRETARIO COMUNALE  
*dott. Daniele Palermi* (firmato digitalmente)

RESPONSABILE SERVIZIO TECNICO  
E DEL PROCEDIMENTO  
*geom. Fabrizio Dellacasa* (firmato digitalmente)

COLLABORATORI S. T. COMUNALE  
*arch. Silvia Cellino,*  
*geom. Luca Umile,*  
*arch. Federica Fieno*

PROGETTISTI  
*arch. Giovanni Durbiano* (firmato digitalmente)  
*arch. Luca Reinerio* (firmato digitalmente)  
*ing. Mauro Montrucchio* (firmato digitalmente)

CONSULENTI  
*arch. Pier Augusto Donna Bianco*  
*dott. Claudio Guidi*  
*arch. Marco Pippione*

GEOLOGO INCARICATO  
*dott. Giuseppe Genovese* (firmato digitalmente)