

FOGLIO XXII

INDICE SCHEDE - PROPRIETA'

1	Spa. "BATUELLE" Cascina Batuelle	26	
2	MENZIO EMMA IN SCHIERANO VIA S. FELICE 31/2	27	
3	CASELLE ANGIOLINA VIA S. FELICE 66	28	
4	F.lli CAUDANA VIA S. FELICE 97	29	
5	FINUCCI LUCIO VIA TETTI ROSERO (MOLINA)	30	
6	LOVERIER LORENZO VIA NINO COSTA 1/1	31	
7	PALETTO ORESTE VIA TETTI ROSERO 23	32	
8	QUARA' FRANCESCO VIA TETTI ROSERO 21	33	
9	F.lli RAZZETTO VIA S. FELICE 113	34	
10	GAMBA GIUSEPPINA VIA S. FELICE 111	35	
11	GILARDI ANGELA VIA S. FELICE 109	36	
12	RUBATTO ALDO VIA S. FELICE 117	37	
13	RUELLA LORENZO VIA S. FELICE 115	38	
14	F.lli BRICCARELLO VIA DEL TURCO	39	
15	BENSI GIACOMO VIA DEL TURCO 1	40	
16	PALETTO VITTORIO VIA TETTI ROSERO 5	41	
17	RUBATTO LUIGI VIA NINO COSTA 2	42	
18	MASCARINO LILIANO VIA S. FELICE 82	43	
19	F.lli SERRA VIA S. FELICE 80/2	44	
20	PIDVAND MAGGIORINO VIA S. FELICE 80/1	45	
21	VARESE GIORGIO VIA NINO COSTA 1/3	46	
22	LUCCA FRANCESCA & VOGLIETTI VIA S. FELICE 80 [DELFINA]	47	
23	MENZIO LUIGI VIA S. FELICE 27	48	
24	MENZIO TERESA IN GARABELLO VIA S. FELICE 27	49	
25		50	

FOGLIO XXII

INDICE CATASTO → SCHEDE

CATASTO	CATASTO	CATASTO	CATASTO	CATASTO	CATASTO	CATASTO	CATASTO	CATASTO	CATASTO	CATASTO
1	51	101	151	201	251	301	351	401	451	
				203	5				453	1
				206	5					
						260	14	309 } 310 } 13	359	24
								313 } 314 } 9 315 }		
								316 } 10 317 } 11 318 } 10		
								320 } 10 321 } 12	426	4
									469	15
									475	17
									476	16
			180	3						
					233	7				
					236	7	286	20		
					237	} 8	287	21		
					238		288	22		
							290	19		
							291			
									394	8
						295	6	345	14	
		147 } 148 } 2			248			347	19	
					249	16		349	18	
50	100	150	200	250	300			350	400	450
										500
										609
										23

FOGLIO XXII

TABELLA RIASSUNTIVA

SCHEDA	CUBATURA MC.	CAMERE N°	AGRICOLT.	ABITATO NON AGRICOLT.	DISABITATO	ALLACCIAM.			STATO DI CONSERVAZIONE			SCHEDA	CUBATURA MC.	CAMERE N°	AGRICOLT.	ABITATO	DISABITATO	ALLACCIAM.			STATO DI CONSERVAZIONE		
						ACQUED.	LUCE ELETTR.	BAGNO	OTTIMO, BUONO	DISCRETO	SCADENTE, DIROCCATO							ACQUED.	LUCE ELETTR.	BAGNO	OTTIMO, BUONO	DISCRETO	SCADENTE, DIROCCATO
1	1535	14		*							*	26											
2	450	4	*			*	*				*	27											
3	680	4	*				*	*			*	28											
4	702	—			*						*	29											
5	705	6	*			*	*	*			*	30											
6	482	6		*		*	*				*	31											
7	A 990	6	*			*	*				*	32											
	B 215	—	*								*												
8	725	5	*			*	*				*	33											
9	894	8		*		*	*	*	*			34											
10	326	4	*			*	*				*	35											
11	293	3		*		*	*				*	36											
12	532	5		*		*	*	*	*			37											
13	460	7		*		*	*	*	*			38											
14	655	6		*			*				*	39											
15	466	5		*		*	*	*			*	40											
16	A 562	6	*			*	*	*			*	41											
	B 319	4	*				*				*												
17	413	6		*		*	*	*	*			42											
18	—	—		*							*	43											
19	538	5		*			*				*	44											
20	223	4		*		*	*				*	45											
21	351	6		*		*	*	*			*	46											
22	270	4		*		*	*				*	47											
23	240	3		*		*	*				*	48											
24	185	2		*		*	*				*	49											
25												50											
TOT	13211	123	9	14	2	18	22	9	4	5	17												

FOGLIO XXII

N. 453 (presunto)

PROPRIETA': Soc. "BATUELLE"
 LOCALITA': CASCINA BATUELLE

1:500

PIANTE

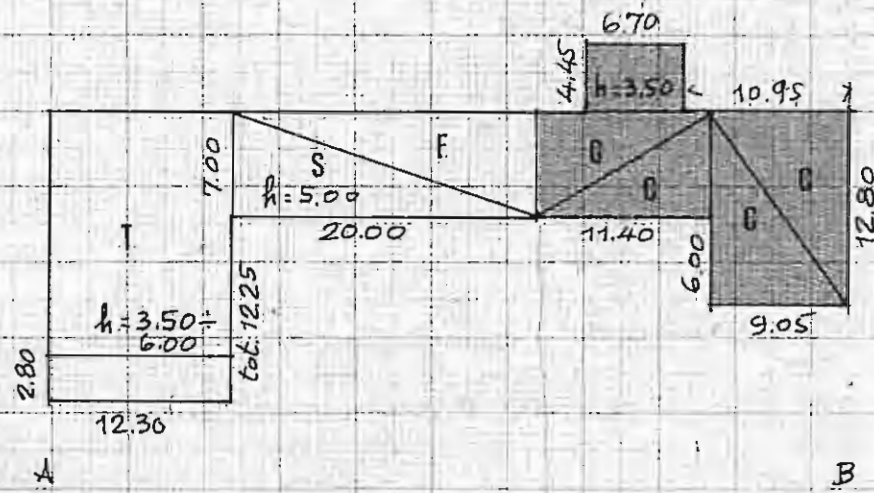

PLANIM. CATASTALE

1:1500



Nota: La mappa catastale non indica questo fabbricato, che è nei pressi di Villa Lovera.

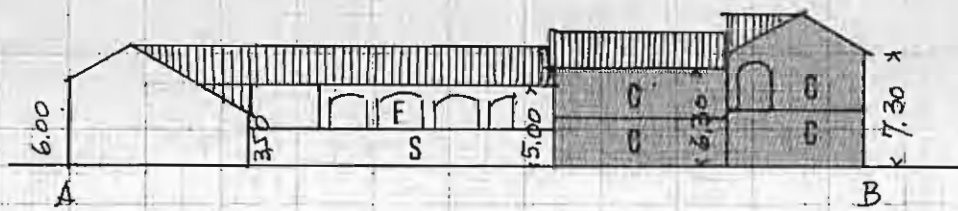

PROSPETTI

CIVILE MG 225

RUSTICO " 450

VOLUME CIVILE MC 1535

NOTE

ALLACCIAMENTI: nessuno

CONSISTENZA DEL CIVILE: 14 camere

STATO DI CONSERVAZIONE: costruz. abbandonata, in parte pericolante, in complesso in cattivo stato.

OCCUPANTI: PROPRIETARI
 AFFITTUARI
 AGRICOLTORI
 NON AGRICOLTORI
 DISABITATO

DATA MAG 1974

FOGLIO XXII

N. 148 - 147 p.

PROPRIETA': MENZIO EMMA IN SCHIERANO
 LOCALITA': VIA S. FELICE 31/2

1:500

PIANTE

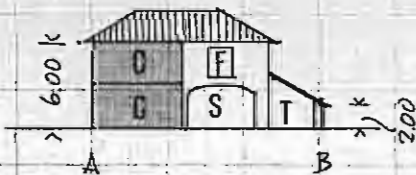
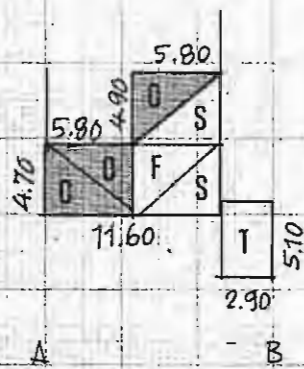

PROSPETTI

PLANIM. CATASTALE

1:1500

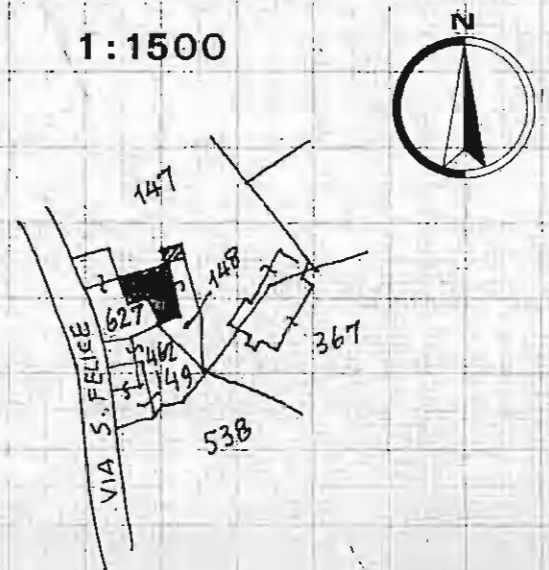

CIVILE MG 85
 RUSTICO " 15

VOLUME CIVILE MC 450

NOTE

ALLACCIAMENTI: LUCE - ACQUA

CONSISTENZA DEL CIVILE: 4 camere
 WC esterno

STATO DI CONSERVAZIONE: pessimo

OCCUPANTI:

- PROPRIETARI
- AFFITTUARI
- AGRICOLTORI
- NON AGRICOLTORI

DATA MAG 1974

FOGLIO XXII

N. 420

PROPRIETA': *FM CAUDANA*
 LOCALITA': *VIA S. FELICE 97*

1:500

PIANTE

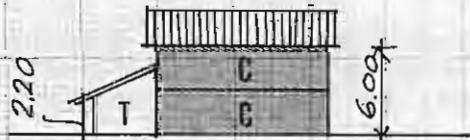
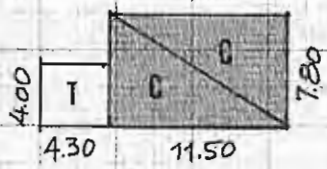

PLANIM. CATASTALE

1:1500

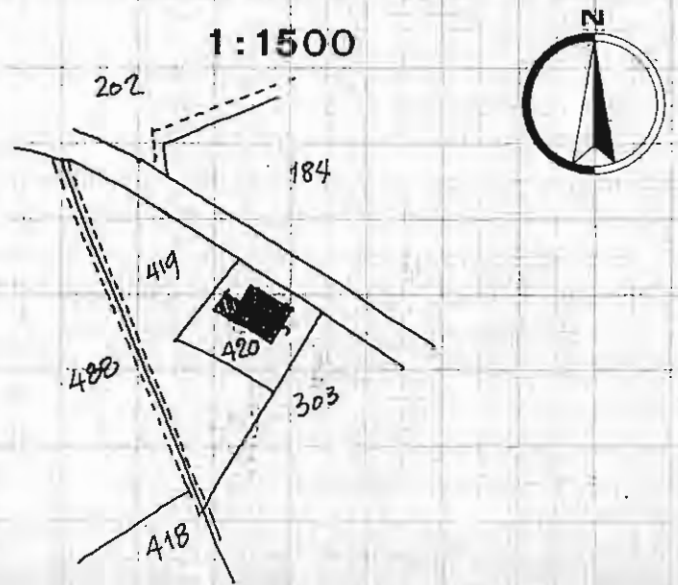

PROSPETTI

CIVILE MQ 117

RUSTICO " 17

VOLUME CIVILE MC 702

NOTE

ALLACCIAMENTI: *nessuno*

CONSISTENZA DEL CIVILE: *imprecisabile*

STATO DI CONSERVAZIONE: *scadente*

OCCUPANTI: PROPRIETARI
 AFFITTUARI
 AGRICOLTORI
 NON-AGRICOLTORI
DISABITATO

DATA *MAG 1974*

FOGLIO XXII

N. 203-206

PROPRIETA': FINUCCI LUCIO
 LOCALITA': VIA TETTI ROSETO (VILLA MOLINA)

1:500

PIANTE

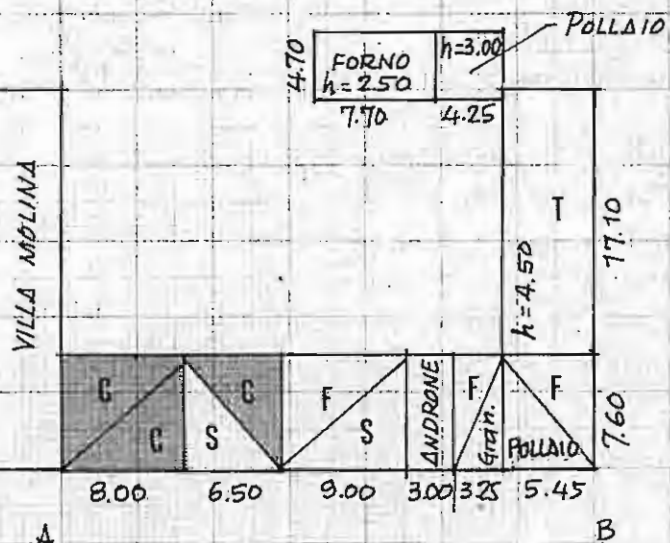

PLANIM. CATASTALE

1:1500

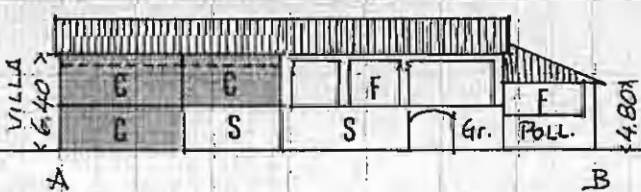
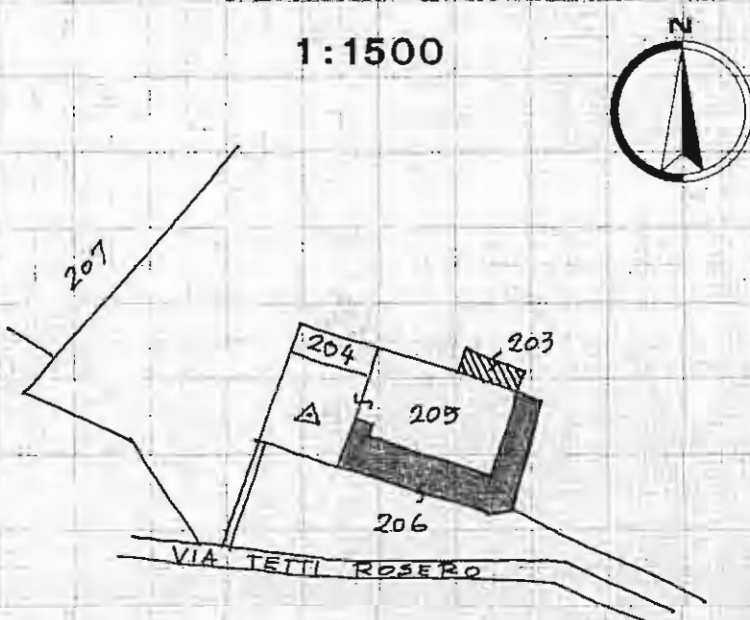

PROSPETTI

CIVILE MQ 110
 RUSTICO " 238

VOLUME CIVILE MC 705

NOTE

ALLACCIAMENTI: LUCE • ACQUA • TELEFONO.

CONSISTENZA DEL CIVILE: 6 camere
 bagno
 sottotetto non abitato

STATO DI CONSERVAZIONE: scadente

OCCUPANTI: PROPRIETARI
 AFFITTUARI
 AGRICOLTORI
 NON AGRICOLTORI

DATA MAG 1974

FOGLIO XXII

N. 233-236

PROPRIETA': PALETTO ORESTE
 LOCALITA': VIA TETTI ROSETO 23

1:500

PIANTE

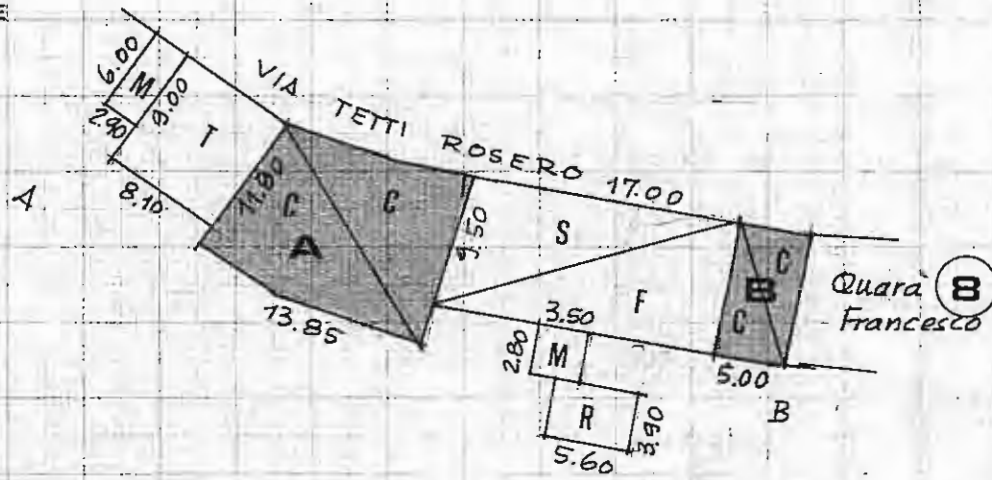

PLANIM. CATASTALE

1:1500

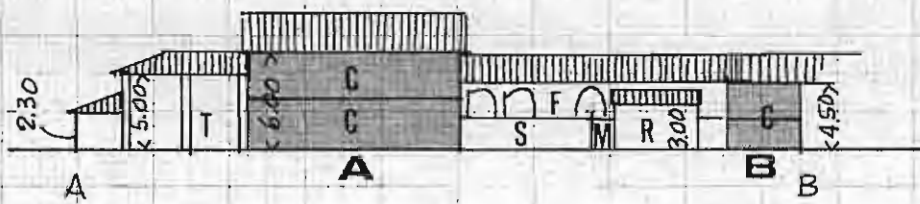
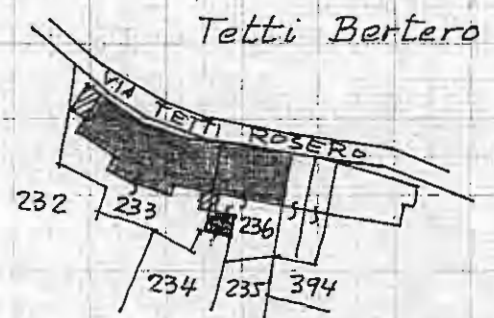

PROSPETTI

CIVILE	MG	A	166
		B	48
			214
RUSTICO	"	291	

VOLUME CIVILE	MC	A	990
		B	215
			1205

NOTE

ALLACCIAMENTI: A LUCE • ACQUA • TELEFONO
 B nessuno

CONSISTENZA DEL CIVILE: A 6 camere
 bagno
 riscald.
 cantina
 B imprecisabile

STATO DI CONSERVAZIONE: A scadente
 B diroccato

OCCUPANTI: PROPRIETARI
 AFFITTUARI
 AGRICOLTORI
 NON AGRICOLTORI

DATA MAG 1974

FOGLIO XXII

N. 237 · 238 · 394

PROPRIETA': QUARA' FRANCESCO
 LOCALITA': VIA TETTI ROSEDO 21

1:500

PIANTE

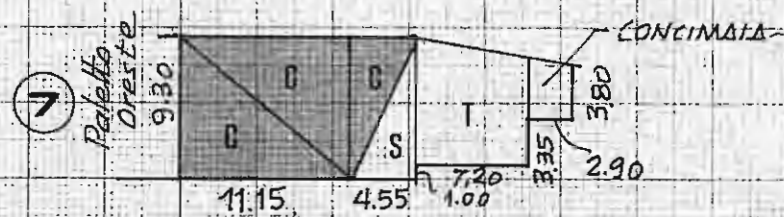

PLANIM. CATASTALE

1:1500

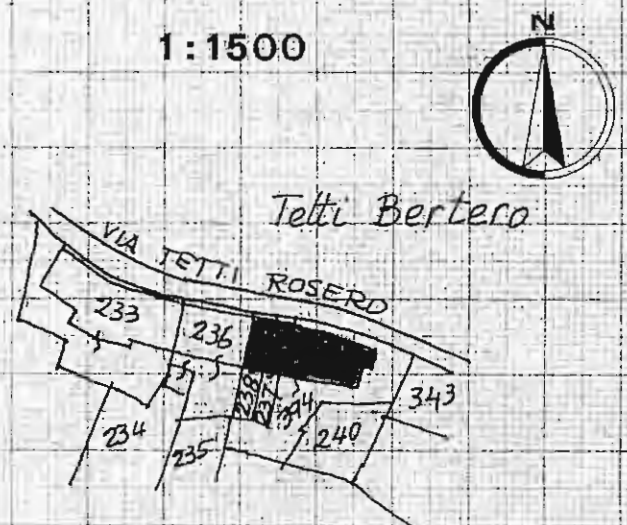

PROSPETTI

CIVILE MG 145

RUSTICO " 67

VOLUME CIVILE MC 725

NOTE

ALLACCIAMENTI: LUCE · ACQUA

CONSISTENZA DEL CIVILE: 5 camere

STATO DI CONSERVAZIONE: pessimo

OCCUPANTI: PROPRIETARI
 AFFITTUARI
 AGRICOLTORI
 NON AGRICOLTORI

DATA MAG 1974

FOGLIO XXII

N. 313 · 314 · 315

PROPRIETA': Flli RAZZETTO
 LOCALITA': VIA S. FELICE 113

1:500

PIANTE

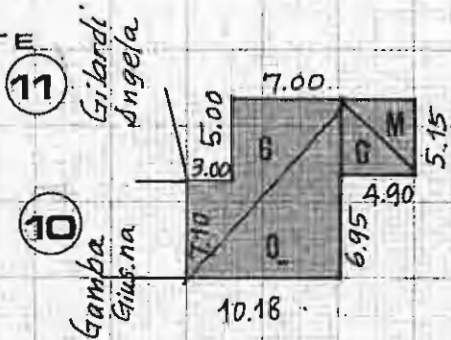

PLANIM. CATASTALE

1:1500

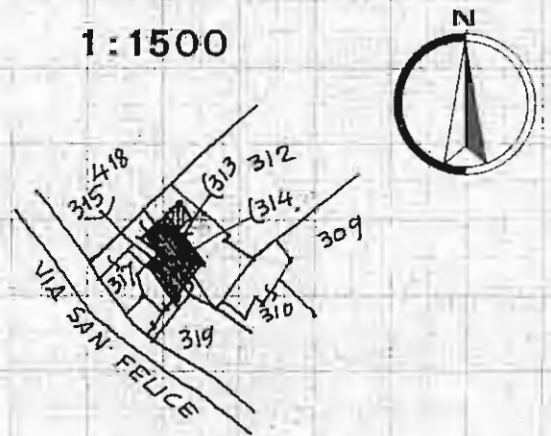

Tetti Borella

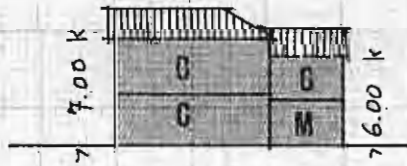

PROSPETTI

CIVILE MG 141

RUSTICO " —

VOLUME CIVILE MC 894

NOTE

ALLACCIAMENTI : LUCE · ACQUA · TELEFONO

CONSISTENZA DEL CIVILE : 8 camere
 bagno
 cantina
 magazzino
 Riscaldam.

STATO DI CONSERVAZIONE : buono

OCCUPANTI : PROPRIETARI
 AFFITTUARI
 AGRICOLTORI
 NON AGRICOLTORI

DATA

FOGLIO XXII

N. 316 · 318 · 320

PROPRIETA': *GAMBA GIUSEPPINA*
 LOCALITA': *VIA S. FELICE 111*

PIANTE 1:500

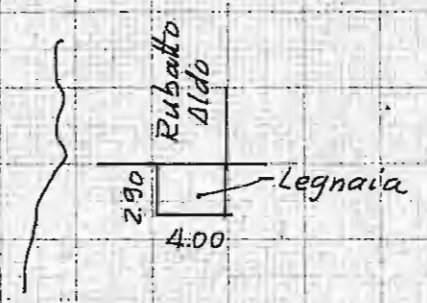
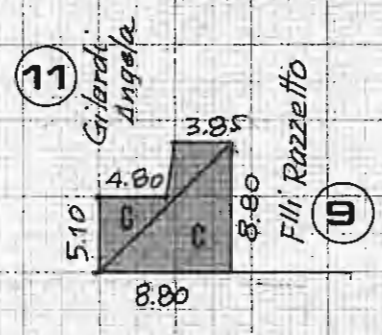

PLANIM. CATASTALE
 1:1500

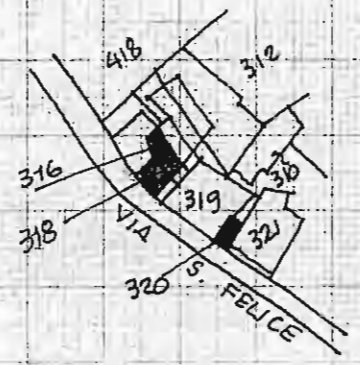

Tetti Borella

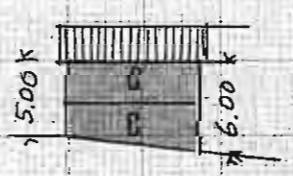

PROSPETTI

CIVILE	MQ	60
RUSTICO	"	12
VOLUME CIVILE	MC	326

NOTE

ALLACCIAMENTI: *LUCE · ACQUA*

CONSISTENZA DEL CIVILE: *4 camere
 WC esterno
 Ripost.*

STATO DI CONSERVAZIONE: *nessimo*

OCCUPANTI:

- PROPRIETARI
- AFFITTUARI
- AGRICOLTORI
- NON AGRICOLTORI

DATA *MAG 1974*

FOGLIO XXII

N. 317

PROPRIETA': GILARDI ANGELA
LOCALITA': VIA S. FELICE 109

1:500

PIANTE

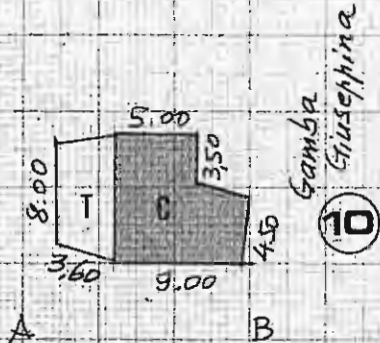

PLANIM. CATASTALE

1:1500

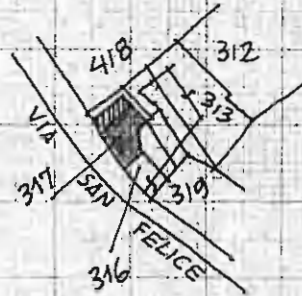

Tetti Borella.



PROSPETTI

CIVILE MQ 65

RUSTICO » 16

VOLUME CIVILE MC 293

NOTE

ALLACCIAMENTI: LUCE • ACQUA • TELEFONO

CONSISTENZA DEL CIVILE: 3 camere

STATO DI CONSERVAZIONE: pessimo

OCCUPANTI:

- PROPRIETARI
- AFFITTUARI
- AGRICOLTORI
- NON-AGRICOLTORI

DATA MAG 1974

FOGLIO XXII

N. 321

PROPRIETA': RUBATTO ALDO
 LOCALITA': VIA S. FELICE 117

PIANTE

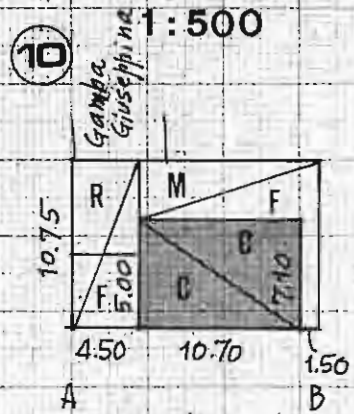

PLANIM. CATASTALE

1:1500

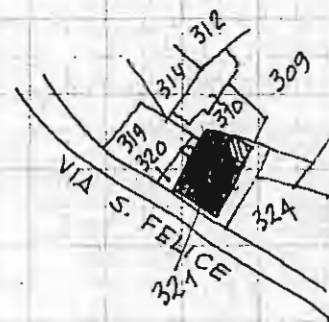

Tetti Borella

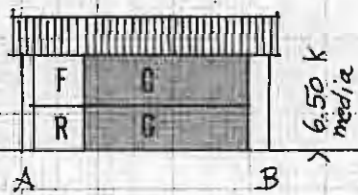

PROSPETTI

CIVILE MG 76

RUSTICO " 102

VOLUME CIVILE MC 532

NOTE

ALLACCIAMENTI: LUCE • ACQUA

CONSISTENZA DEL CIVILE: 5 camere
 cantina
 bagno
 Riscaldam.

STATO DI CONSERVAZIONE: buono

OCCUPANTI: PROPRIETARI
 AFFITTUARI
 AGRICOLTORI
 NON AGRICOLTORI

DATA MAG 1974

FOGLIO XXII

N. 310 - 309

PROPRIETA': RUELLA LORENZO

LOCALITA': VIA S. FELICE 115

1:500

PIANTE

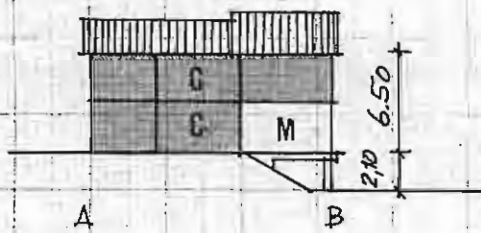
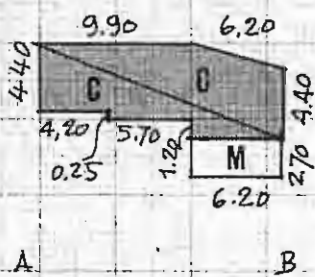

PROSPETTI

PLANIM. CATASTALE

1:1500

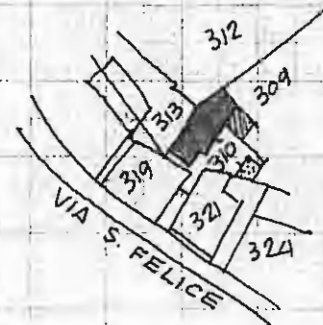

Tetti Borella

CIVILE MQ 71

RUSTICO » 16

VOLUME CIVILE MC 460

NOTE

ALLACCIAMENTI: LUCE • ACQUA • TELEFONO

CONSISTENZA DEL CIVILE: 7 camere
bagno
cantina
Riscaldam.

STATO DI CONSERVAZIONE: *buono*

OCCUPANTI:

- PROPRIETARI
- AFFITTUARI
- AGRICOLTORI
- NON AGRICOLTORI

DATA MAG 1974

FOGLIO XXII

N. 260.345

PROPRIETA': BRICCARELLO F.lli
 LOCALITA': VIA DEL TURCO

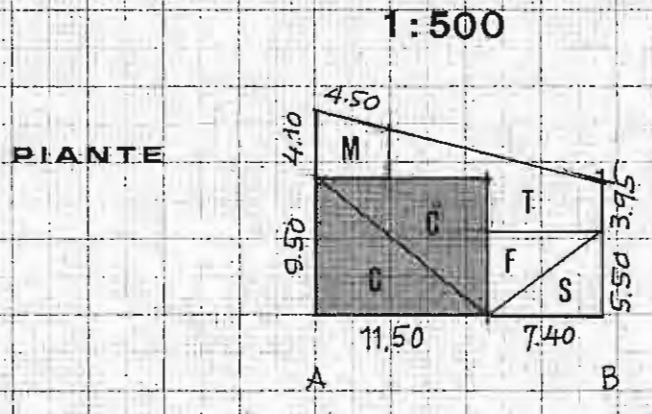

PLANIM. CATASTALE
 1:1500

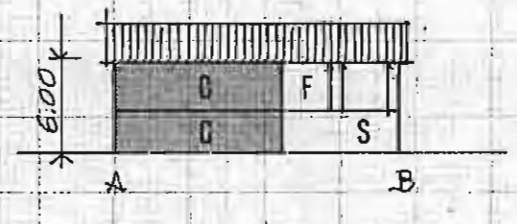
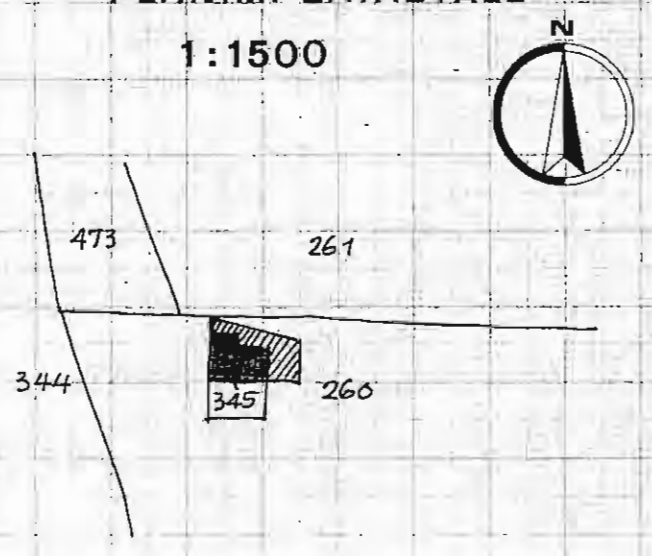

CIVILE MQ 109

RUSTICO " 115

VOLUME CIVILE MC 655

NOTE

ALLACCIAMENTI: LUCE + POZZO

CONSISTENZA DEL CIVILE: 6 camere

STATO DI CONSERVAZIONE: discreto

OCCUPANTI:

- PROPRIETARI
- AFFITTUARI
- AGRICOLTORI
- NON AGRICOLTORI

DATA MAG. 1974

FOGLIO XXII

N. 469

PROPRIETA': *BENSI geom. GIACOMO*
 LOCALITA': *VIA DEL TURCO 1*

1:500

PIANTE

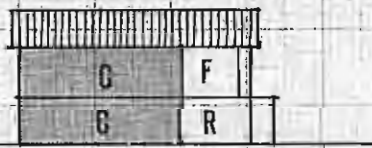
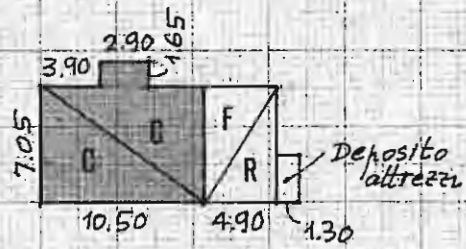

PLANIM. CATASTALE

1:1500

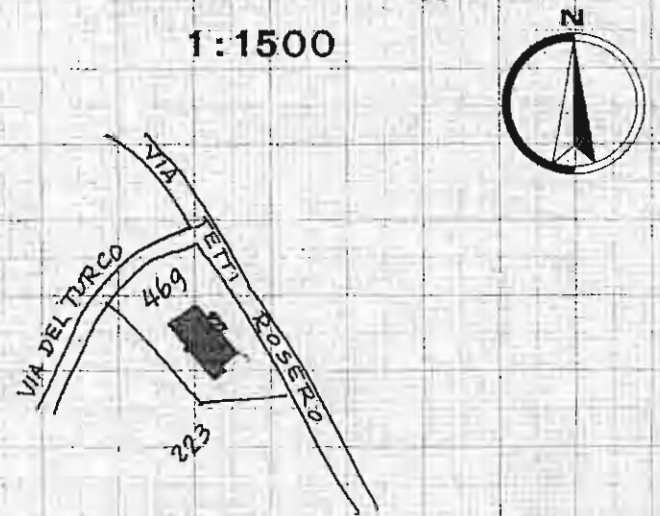

PROSPETTI

NOTE

CIVILE MQ 74

RUSTICO » 43

VOLUME CIVILE MC 466

ALLACCIAMENTI: *LUCE - ACQUA*

CONSISTENZA DEL CIVILE: *5 camere
cantina
bagno
riscaldam.
magazzino*

STATO DI CONSERVAZIONE: *discreto*

OCCUPANTI:

- PROPRIETARI
- AFFITTUARI
- AGRICOLTORI
- NON-AGRICOLTORI

DATA *MAG. 1974*

FOGLIO XXII

N. 248.249.476

PROPRIETA': PALETTO VITTORIO
 LOCALITA': VIA TETTI ROSETO 5

1:500

PIANTE

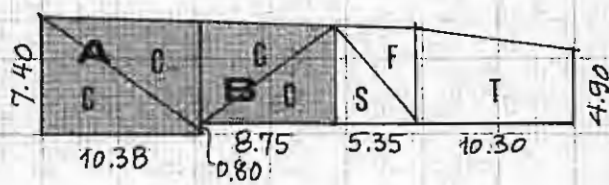

PLANIM. CATASTALE

1:1500

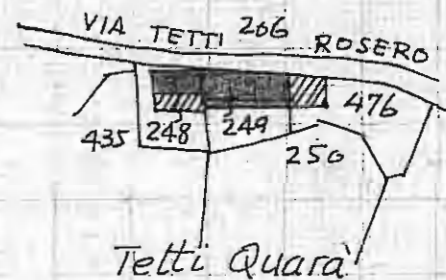
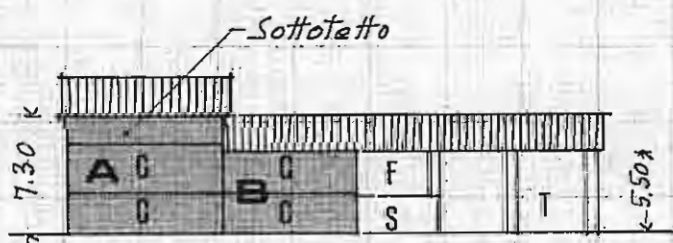

PROSPETTI

CIVILE	MG	A	77
		B	58
			<u>135</u>
RUSTICO	"	B	86
VOLUME CIVILE		MG	A 562
			B 319
			<u>881</u>

NOTE

ALLACCIAMENTI : A : LUCE · ACQUA · TELEFONO
 B : LUCE ·

CONSISTENZA DEL CIVILE : A 6 camere
 sottot. non abit.
 cantina
 bagno
 Riscaldam.
 B 4 camere
 cantina

STATO DI CONSERVAZIONE : A discreto
 B scadente

OCCUPANTI : PROPRIETARI
 AFFITTUARI
 AGRICOLTORI
 NON AGRICOLTORI

DATA MAG. 1974

FOGLIO XXII

N. 475

PROPRIETA': RUBATTO LUIGI
 LOCALITA': VIA NINO COSTA 2

1:500

PIANTE

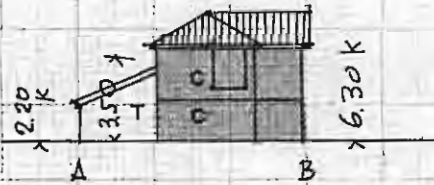
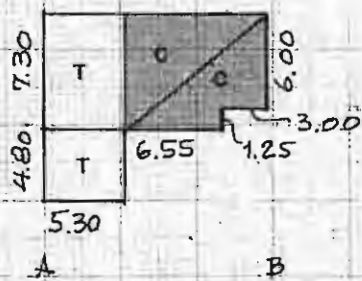

PROSPETTI

CIVILE MG 65

RUSTICO " 64

VOLUME CIVILE MC 413

PLANIM. CATASTALE

1:1500

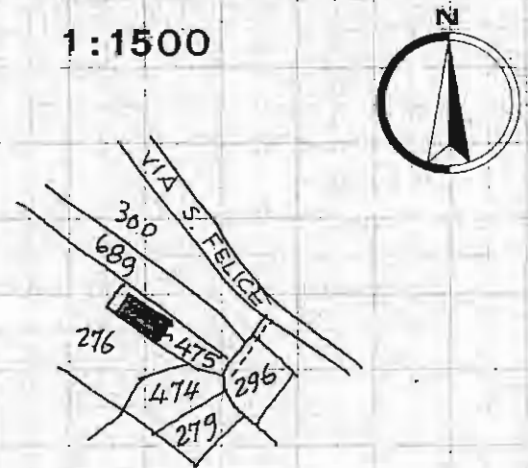

NOTE

ALLACCIAMENTI: LUCE - ACQUA - TELEFONO

CONSISTENZA DEL CIVILE: 6 camere
 bagno
 cantina

STATO DI CONSERVAZIONE: buono per la
 sola parte civile; scadente la rustica

OCCUPANTI: PROPRIETARI
 AFFITTUARI
 AGRICOLTORI
 NON AGRICOLTORI

DATA GIU 1974

FOGLIO XXII

N. 349

PROPRIETA': MASCARINO LILIANO

LOCALITA': VIA S. FELICE 82

1:500

PIANTE

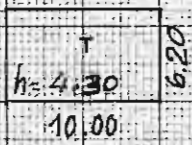

PLANIM. CATASTALE

1:1500

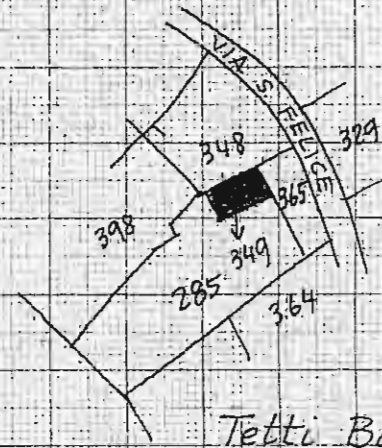

PROSPETTI

CIVILE MG —

RUSTICO " 62

VOLUME CIVILE MC —

NOTE

ALLAGGIAMENTI: nessuno

CONSISTENZA DEL CIVILE: —

STATO DI CONSERVAZIONE: scadente

OCCUPANTI:

- PROPRIETARI
- AFFITTUARI
- AGRICOLTORI
- NON AGRICOLTORI

DATA GIU 1974

FOGLIO XXII

N. 290-291-347

PROPRIETA': F.lli SERRA
 LOCALITA': VIA S. FELICE 80/2

1:500

PIANTE

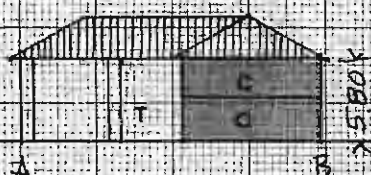
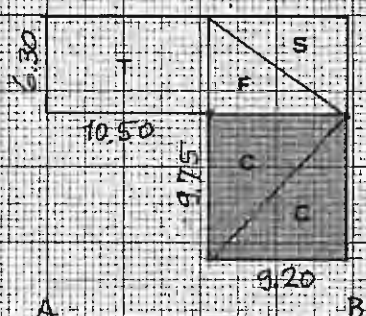

PROSPETTI

PLANIM. CATASTALE

1:1500

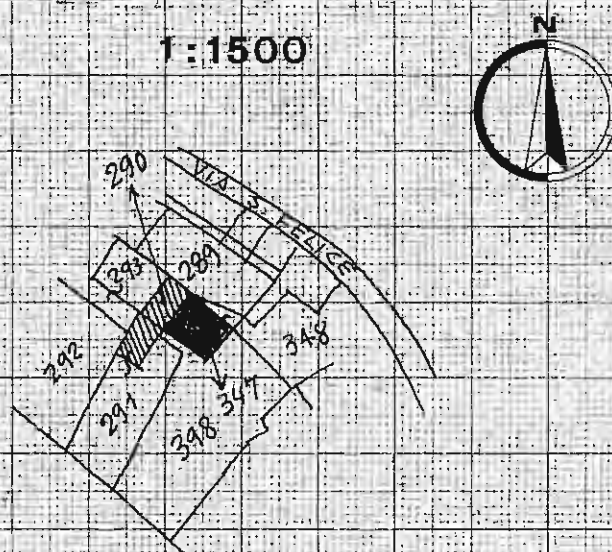

Tetti Boretta

NOTE

ALLACCIAMENTI: LUCE - POZZO

CONSISTENZA DEL CIVILE: 5 camere
cantina

CIVILE MC 90

RUSTICO " 124

VOLUME CIVILE MC 538

STATO DI CONSERVAZIONE: scadente

OCCUPANTI: PROPRIETARI
 AFFITTUARI
 AGRICOLTORI
 NON AGRICOLTORI

DATA GIU 1974

FOGLIO XXII

N. 287

PROPRIETA': VARESE GIORGIO
 LOCALITA': VIA NINO COSTA 1/3

1:500

PIANTE

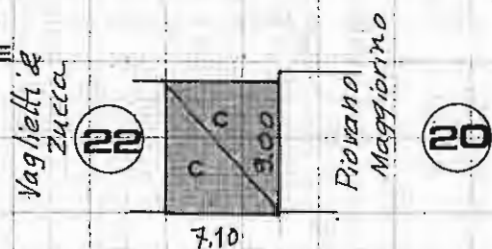

PLANIM. CATASTALE

1:1500

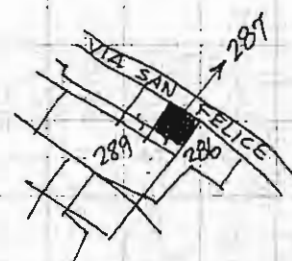

Tetti Boretta



PROSPETTI

CIVILE MQ 64

RUSTICO " -

VOLUME CIVILE MC 351

NOTE

ALLAGGIAMENTI: LUCE, ACQUA

CONSISTENZA DEL CIVILE: 6 camere
 bagno

STATO DI CONSERVAZIONE: discreto

OCCUPANTI: PROPRIETARI
 AFFITTUARI
 AGRICOLTORI
 NON AGRICOLTORI

DATA GIU 1974

FOGLIO XXII

N. 286

PROPRIETA': PIOVANO MAGGIORINO

LOCALITA': VIA S. FELICE 80/1

1:500

PIANTE

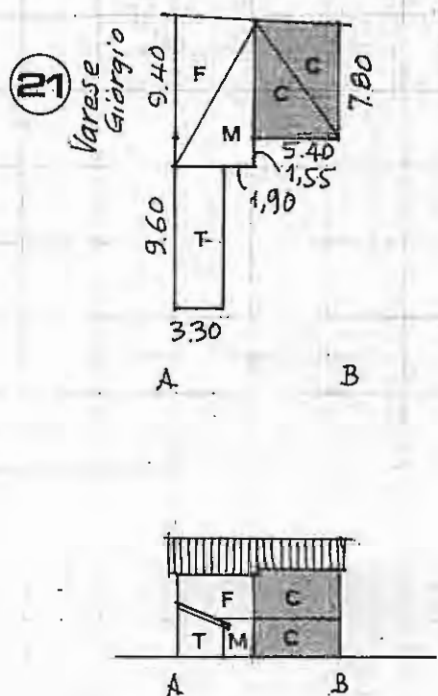

PROSPETTI

CIVILE	MG	42
RUSTICO	»	91

VOLUME CIVILE MC 223

DATA GIU 1974

PLANIM. CATASTALE

1:1500

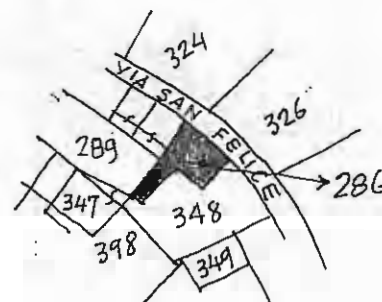

NOTE

ALLACCIAMENTI : LUCE • ACQUA • TELEFONO

CONSISTENZA DEL CIVILE : 4 camere
cantina
WC interno

STATO DI CONSERVAZIONE : scadente

OCCUPANTI :

PROPRIETARI	<input checked="" type="checkbox"/>
AFFITTUARI	<input type="checkbox"/>
AGRICOLTORI	<input type="checkbox"/>
NON AGRICOLTORI	<input checked="" type="checkbox"/>

FOGLIO XXII

N. 288

PROPRIETA': LUCCA FRANCESCA & VAGLIETTI DELFINA
 LOCALITA': VIA S. FELICE 80

1:500

PIANTE

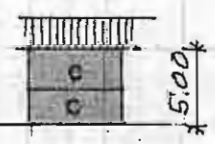
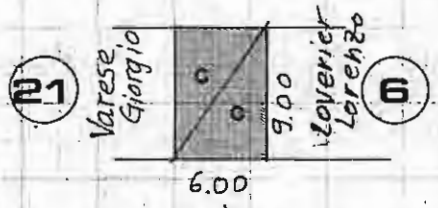

PLANIM. CATASTALE

1:1500

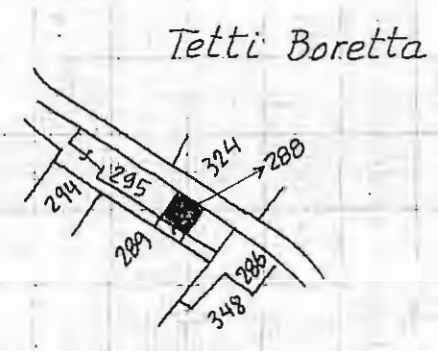

PROSPETTI

CIVILE MQ 54

RUSTICO " -

VOLUME CIVILE MC 270

NOTE

ALLACCIAMENTI: LUCE - ACQUA - TELEFONO

CONSISTENZA DEL CIVILE: 4 camere
 WC interno
 Riscaldam.
 cantina

STATO DI CONSERVAZIONE: scadente

OCCUPANTI: PROPRIETARI
 AFFITTUARI
 AGRICOLTORI
 NON AGRICOLTORI

DATA GIU 1974

FOGLIO XXII

N. 609

PROPRIETA': MENZIO LUIGI
 LOCALITA': VIA SAN FELICE 27

1:500

PIANTE

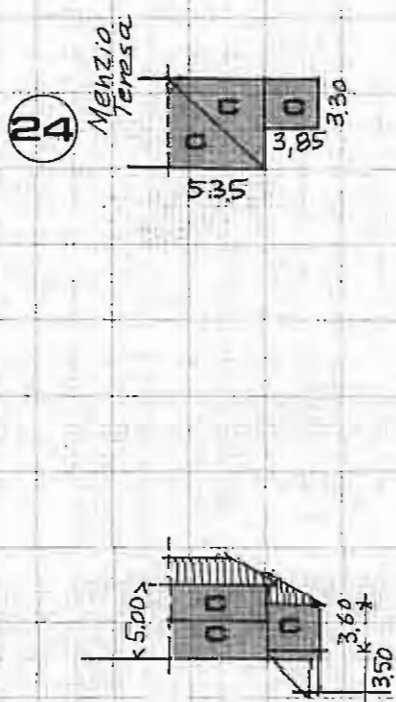

PLANIM. CATASTALE

1:1500



PROSPETTI

CIVILE MG 45
 RUSTICO " -
 VOLUME CIVILE MC 240

NOTE

ALLACCIAMENTI : LUCE - ACQUA - TELEFONO

CONSISTENZA DEL CIVILE : 3 camere
 Riscaldam.
 WC esterno
 cantina

Nota : scala in comune con
 la propr. Menzio Teresa
 (scheda 24.)

STATO DI CONSERVAZIONE : scadente

OCCUPANTI : PROPRIETARI
 AFFITTUARI
 AGRICOLTORI
 NON-AGRICOLTORI

DATA GIU 1974

FOGLIO XXII

N. 359

PROPRIETA' : MENZIO TERESA IN GARABELLO
 LOCALITA' : VIA S. FELICE 27

1:500

PIANTE

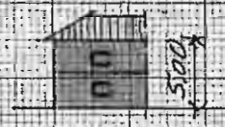
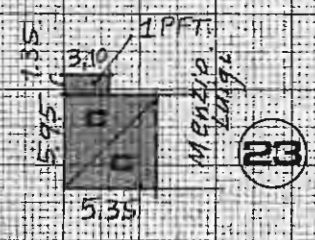

PLANIM. CATASTALE

1:1500

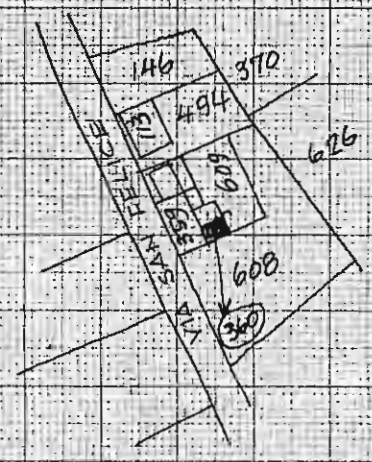

PROSPETTI

NOTE

CIVILE MQ 36
 RUSTICO " —
 VOLUME CIVILE MC 185

ALLACCIAMENTI : LUCE - ACQUA
 CONSISTENZA DEL CIVILE : 2 camere
 cantina
 Nota: scala in comune con
 la propr. Menzio Lurigi
 (scheda 23)
 STATO DI CONSERVAZIONE : scadente

OCCUPANTI :
 PROPRIETARI
 AFFITTUARI
 AGRICOLTORI
 NON AGRICOLTORI

DATA GIU 1974