

FOGLIO XXIII

INDICE SCHEDE - PROPRIETA'

1	F.lli GARIGLIO VIA MOLINA	26	
2	PIOVANO MELCHIORRE VIA BISCARETTI 11	27	
3	BAVA MICHELINA VIA BISCARETTI 13	28	
4	MENZIO MATILDE IN MASERA VIA BISCARETTI 12	29	
5	Soc. "RUSTIC" di COLOMBINO PAOLO VIA BISCARETTI 21	30	
6		31	
7		32	
8		33	
9		34	
10		35	
11		36	
12		37	
13		38	
14		39	
15		40	
16		41	
17		42	
18		43	
19		44	
20		45	
21		46	
22		47	
23		48	
24		49	
25		50	

AVVERTENZE

1 I simboli che appaiono negli schemi hanno i seguenti significati:

C fabbricato civile

F fienile

M magazzino

N negozio

R rimessa

S stalla

T tettoia

2 Le misure di altezza sono riferite alla media del prospetto principale, dallo spiccato alla gronda.

3 Tutte le misure sono approssimate ai 5 cm.

4 Tutte le superfici e i volumi sono arrotondati, per eccesso o per difetto, al mq e al mc.

5 Le proprietà indicate sono quelle dichiarate dagli occupanti.

6 Le planimetrie catastali riportano in scuro i fabbricati censiti in Catasto, in tratteggio le parti nuove, punteggiate le demolite o non esistenti.

FOGLIO XXIII

N. 197.209

PROPRIETA': *F.lli GARIGLIO*

LOCALITA': *VIA MOLINA*

1:500

PIANTE

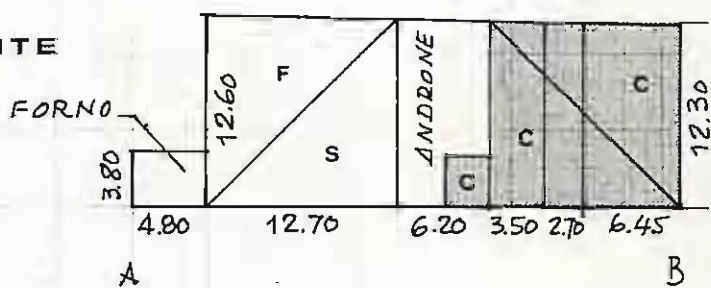

PLANIM. CATASTALE

1:1500

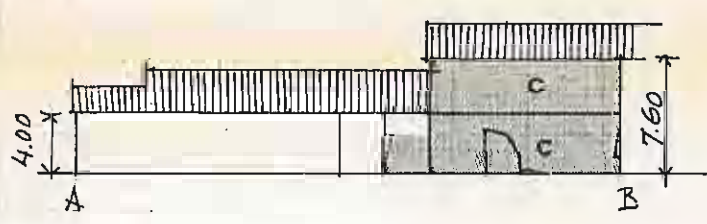
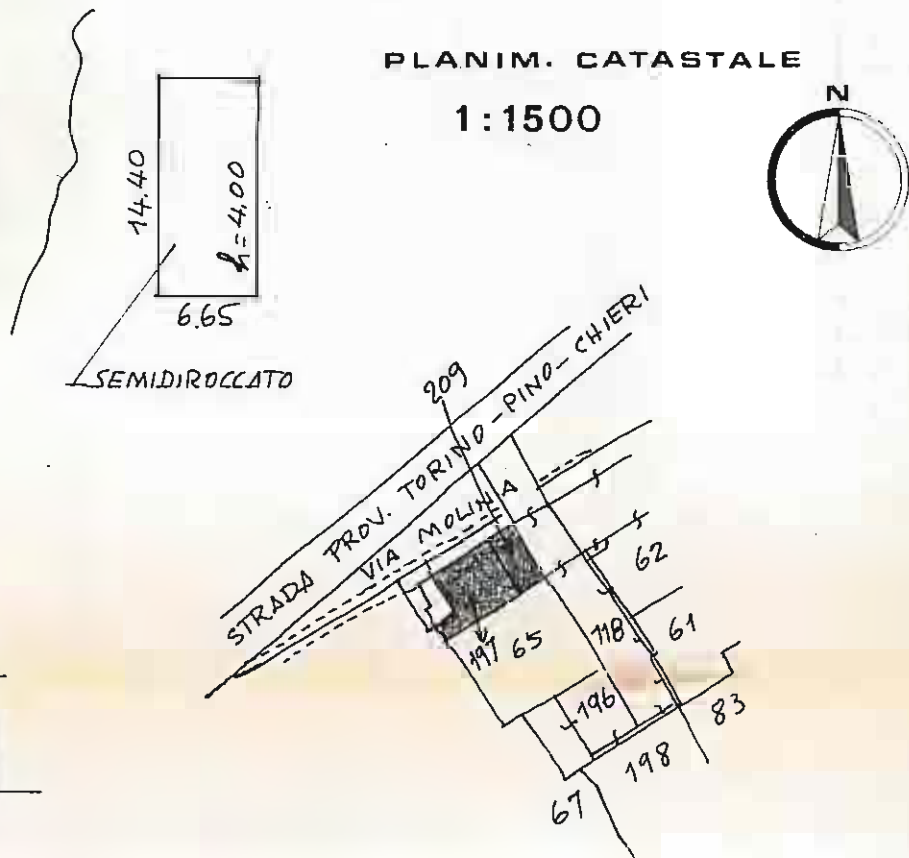

PROSPETTI

CIVILE MG 166
RUSTICO " 340

VOLUME CIVILE MC 1214

NOTE

ALLACCIAMENTI : *LUCE · ACQUA · TELEFONO*

CONSISTENZA DEL CIVILE : *11 camere
6 camere nel sottotetto
cantina
W.C. esterno*

STATO DI CONSERVAZIONE : *nessimo*

OCCUPANTI : PROPRIETARI
AFFITTUARI
AGRICOLTORI
NON AGRICOLTORI

DATA *GIU 1974*

FOGLIO XXIII

N. 150 - 251

PROPRIETA': PIDVANO MELCHIORRE

LOCALITA': VIA BISCARETTI 11

1:500

PIANTE

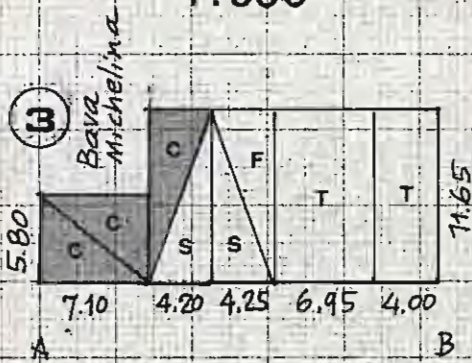

PLANIM. CATASTALE

1:1500

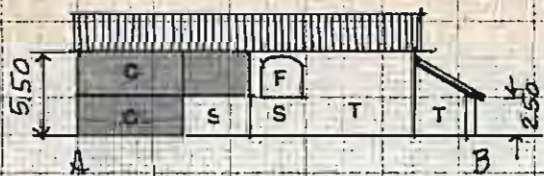
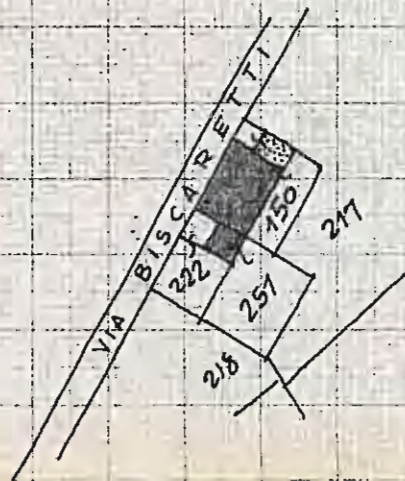

PROSPETTI

NOTE

ALLAGGIAMENTI: LUCE - ACQUA

CONSISTENZA DEL CIVILE: 4 camere
bagno (in comune con scheda 3)
cantina

STATO DI CONSERVAZIONE: scadente

OCCUPANTI: PROPRIETARI
AFFITTUARI
AGRICOLTORI
NON AGRICOLTORI

CIVILE MG 90

RUSTICO " 174

VOLUME CIVILE MC 486

DATA GIU 1974

FOGLIO XXIII

N. 222

PROPRIETA': BAVA MICHELINA
 LOCALITA': VIA BISCARETTI 13

1:500

PIANTE

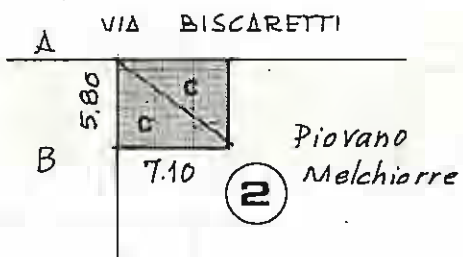

PLANIM. CATASTALE

1:1500

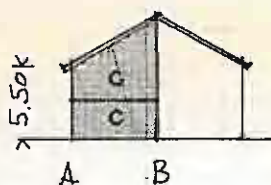
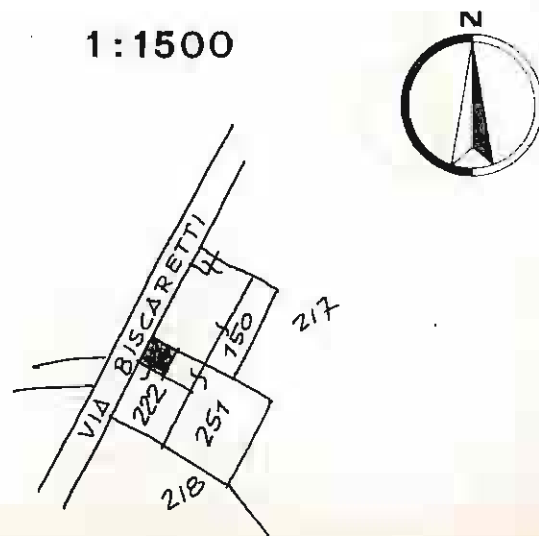

PROSPETTI

CIVILE MG 41

RUSTICO " -

VOLUME CIVILE MC 226

NOTE

ALLACCIAMENTI: LUCE - ACQUA

CONSISTENZA DEL CIVILE: 2 camere
 bagno (in comune
 con scheda 2)

STATO DI CONSERVAZIONE: scadente

OCCUPANTI: PROPRIETARI
 AFFITTUARI
 AGRICOLTORI
 NON AGRICOLTORI

DATA GIU. 1974

FOGLIO XXIII

N. 147

PROPRIETA': MENZIO MATILDE IN MASERA
 LOCALITA': VIA BISCARETTI 12

1:500

PIANTE

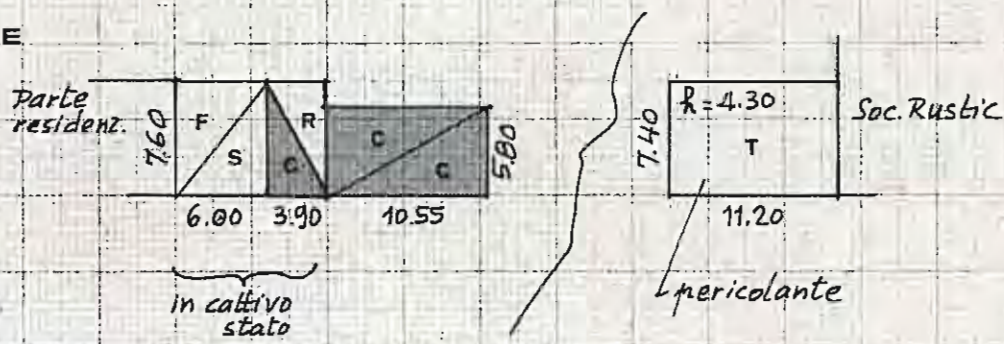

PLANIM. CATASTALE

1:1500

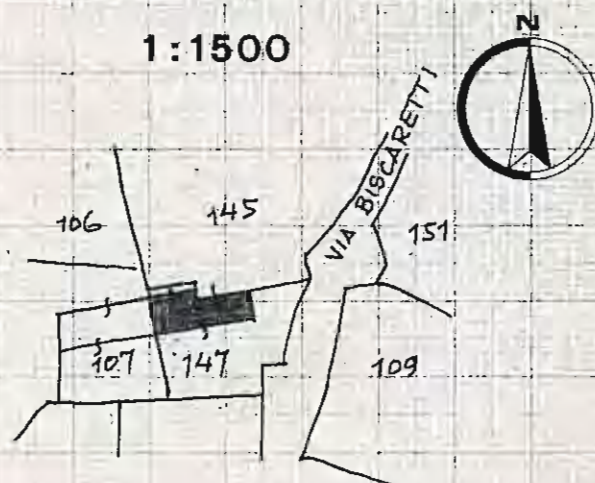

PROSPETTI

CIVILE MQ 91

RUSTICO " 94

VOLUME CIVILE MC 518

NOTE

ALLACCIAMENTI: LUCE • ACQUA • TELEFONO

CONSISTENZA DEL CIVILE: 5 camere
 bagno
 cantina
 Riscaldam.

STATO DI CONSERVAZIONE: buono (la sola parte civile)

OCCUPANTI: PROPRIETARI
 AFFITTUARI
 AGRICOLTORI
 NON AGRICOLTORI

DATA GIU 1974

FOGLIO XXIII

N. 108 · 148

PROPRIETA': Soc. "RUSTIC" di COLOMBINO PAOLO

LOCALITA': VIA BISCARETTI 21

1:500

PIANTE

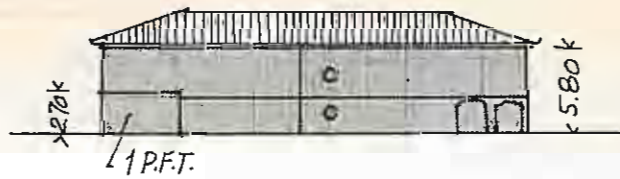
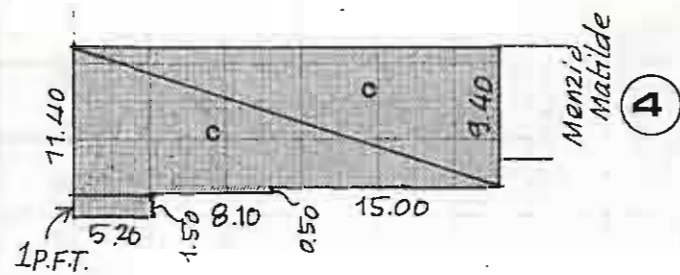

PROSPETTI

CIVILE MQ 282

RUSTICO " —

VOLUME CIVILE MC 1616

PLANIM. CATASTALE

1:1500

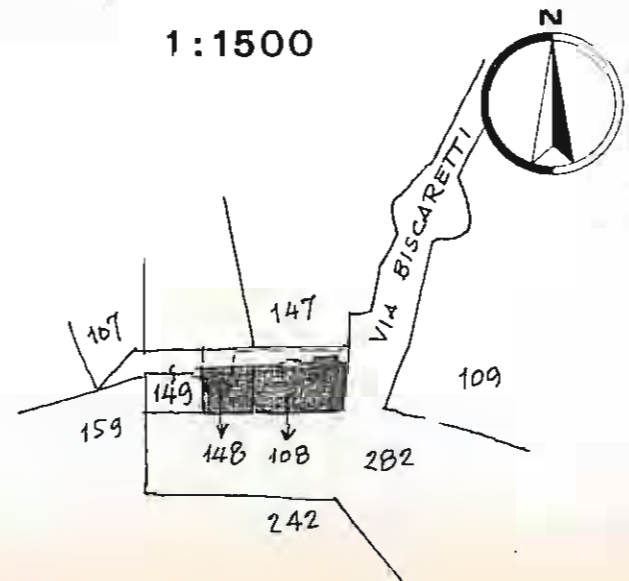

NOTE

ALLACCIAMENTI: nessuno

CONSISTENZA DEL CIVILE: 15 camere
magazzino
WC interno

STATO DI CONSERVAZIONE: scadente

OCCUPANTI: PROPRIETARI
AFFITTUARI
AGRICOLTORI
NON AGRICOLTORI

DATA GIU 1974