

**LEGENDA**

-  Confine comunale
-  Artigiani presenti sul territorio
-  Porte
-  Strada
-  Commercio
-  Coni visivi
-  Poli eccentrici
-  Polo centrale
-  Borghi e tetti
-  Concentrico
-  Sentieri Collinari (Provenienza del dato: Città Metropolitana Torino)
-  Servizi esistenti
-  Servizi in progetto
-  Beni culturali
-  Edifici di interesse culturale e ambientale
-  Parco della collina di Superga

COMUNE DI TORINO

COMUNE DI BALDISSERO TORINESE

COMUNE DI PECETTO TORINESE

COMUNE DI CHIERI



**TAV  
C16**

**VARIANTE GENERALE DEL PRGC**  
PROGETTO PRELIMINARE

**CITTÀ PUBBLICA**

SCALA 1:10.000

adeguato alle norme di programmazione commerciale  
adeguato al piano di assetto idrogeologico del territorio (PAI)

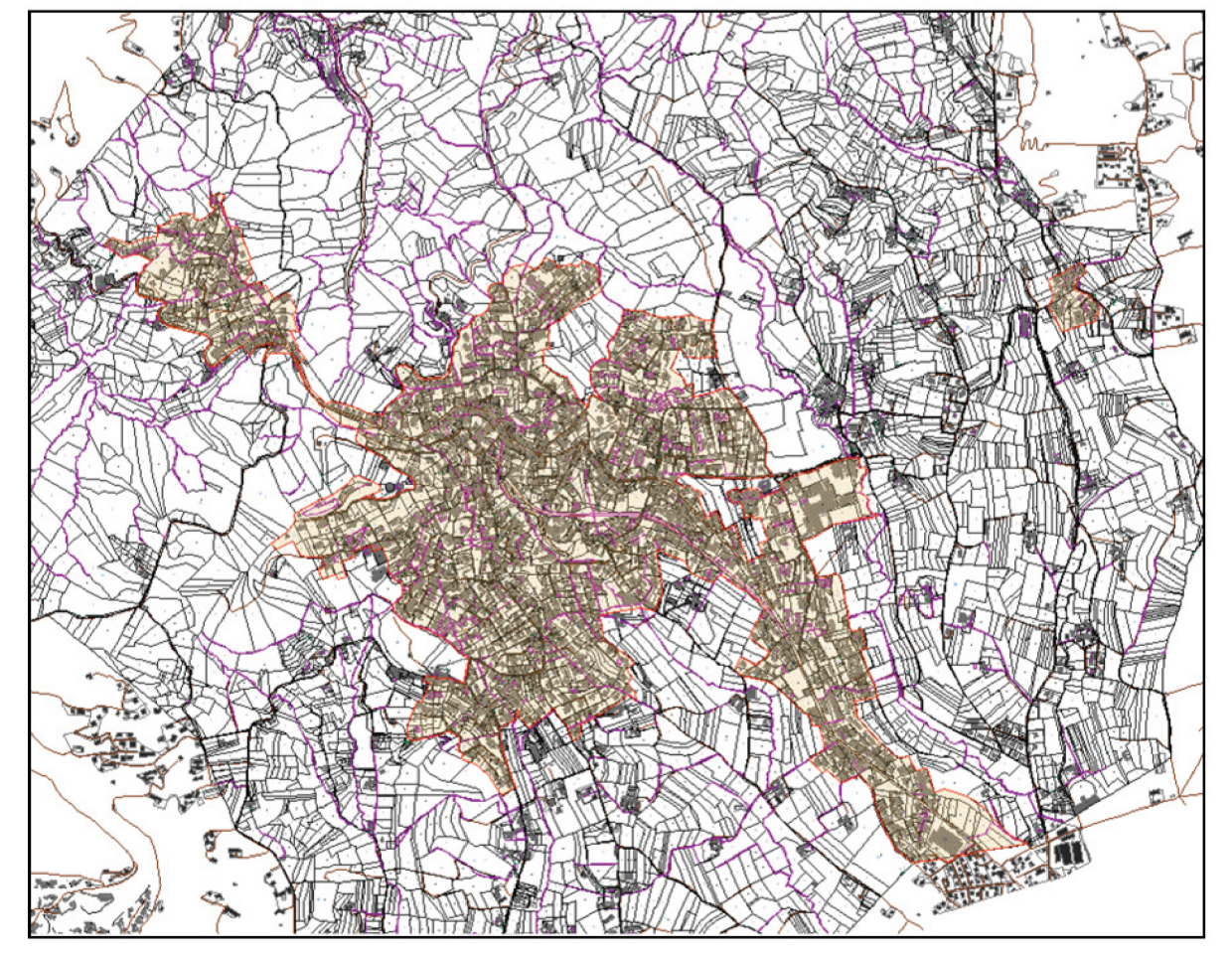

Regione Piemonte  
Città metropolitana di Torino  
**Comune di Pino Torinese**

SINDACO  
**arch. Alessandra Tosi** (firmato digitalmente)

ASSESSORE ALL' EDILIZIA  
**ing. Marcello Concas** (firmato digitalmente)

SEGRETARIO COMUNALE  
**dott. Daniele Palermi** (firmato digitalmente)

RESPONSABILE SERVIZIO TECNICO  
E DEL PROCEDIMENTO  
**geom. Fabrizio Dellacasa** (firmato digitalmente)

COLLABORATORI S. T. COMUNALE  
**arch. Silvia Cellino,**  
**geom. Luca Umile,**  
**arch. Federica Fieno**

PROGETTISTI  
**arch. Giovanni Durbiano** (firmato digitalmente)  
**arch. Luca Reinerio** (firmato digitalmente)  
**ing. Mauro Montrucchio** (firmato digitalmente)

CONSULENTI  
**arch. Pier Augusto Donna Bianco**  
**dott. Claudio Guidi**  
**arch. Marco Pippone**

GEOLOGO INCARICATO  
**dott. Giuseppe Genovese** (firmato digitalmente)

