

## FOGLIO XXV

### INDICE SCHEDE - PROPRIETA'

1	CHIARA EMILIO VIA TETTI LEURIA 12	26	
2	GILARDI PIETRO VIA TETTI LEURIA	27	
3	MIGLIORETTI ANNA TERESA VIA VALLE MIGLIORETTI	28	
4	MENZIO CLELIA VIA TETTI MENZIO 23	29	
5	MILANO FRANCESCO VIA TETTI MENZIO 25	30	
6	PALETTO ANTONIO VIA GALLIERA 10	31	
7	GASCONE ANGELA VIA GALLIERA 32/10	32	
8	VERGNANO FELICITA VIA GALLIERA 32	33	
9	GHIVARELLO VIRGINIO VIA GALLIERA 26	34	
10	GHIVARELLO CARLO VIA GALLIERA 28	35	
11	FICETTO ANTONIO VIA TETTI MENZIO 21	36	
12	ARATO LUIGI VIA TETTI MENZIO 15	37	
13	Eredi MENZIO ANDREA VIA TETTI MENZIO 17	38	
14	MENZIO ANTONIO VIA TETTI MENZIO 13	39	
15	S. LLE GHIVARELLO TETTI MENZIO	40	
16	COTTINO ANGIOLINA VIA TETTI MENZIO 18	41	
17	GASCONE FRANCESCO TETTI MENZIO	42	
18	CAVAGLIA GIOVANNI VIA MIGLIORETTI 43	43	
19	GALLINA GIUSEPPE VIA MIGLIORETTI 41	44	
20	F.lli ROSTAGNO VIA BANCHETTE 26	45	
21	VERGNANO ALBINO VIA TETTI MENZIO 24	46	
22		47	
23		48	
24		49	
25		50	



# FOGLIO XXV

## INDICE CATASTO → SCHEDE

CATASTO	CATASTO	CATASTO	CATASTO	CATASTO	CATASTO	CATASTO	CATASTO	CATASTO	CATASTO	CATASTO
1	51	101 102 103 104	6	151	201	251	301	351	401	451
		107	6							
		110	9		210	4	260	10		
	62	21					261	9		
							264	20		
	65	16					266	10		
						217	19			
	69	17	119	8						
	70	15								
			121	7						
						222	} 1			
						223				
	75	} 14			174	20				
	76					176	20			
	78	12					277	3		
	81	13								
	82	} 11				233	8			
	83									
	85	5				235	17			
						236	9			
					190	14			340	13
			141	} 18					341	
			142							
					194	2				
					195	} 1				
					196					
50	100	150	200	250	300	350	400	450	500	















FOGLIO XXV

N. 195-196-222-223

PROPRIETA': CHIARA EMILIO  
 LOCALITA': VIA TETTI LEURIA 12

1:500

PIANTE

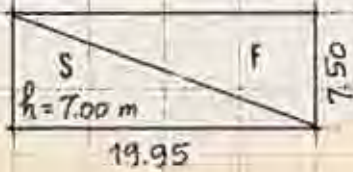
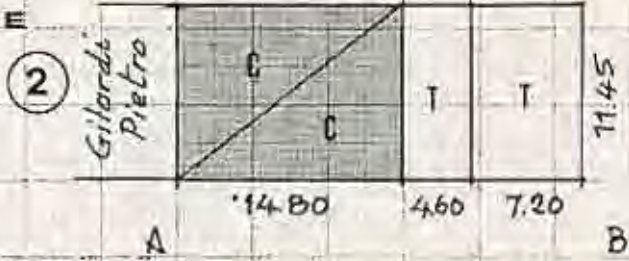

PROSPETTI

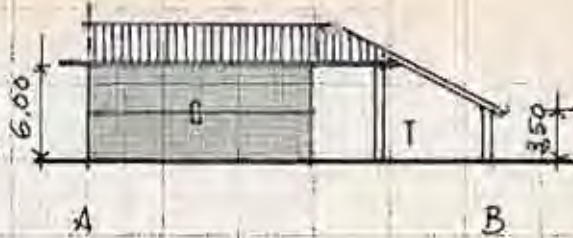

PLANIM. CATASTALE

1:1500

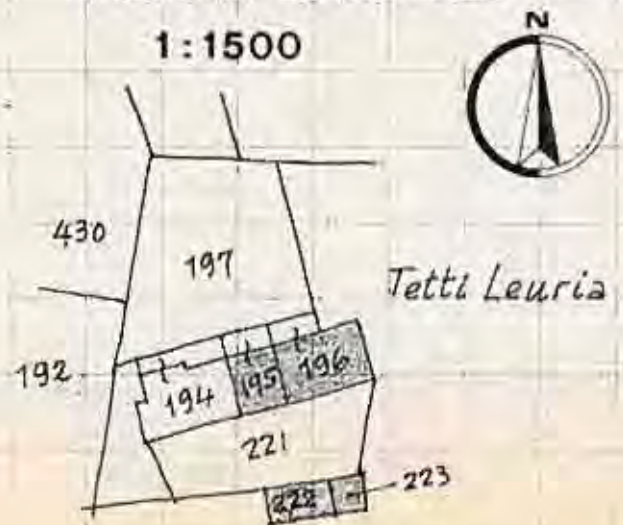

CIVILE MQ 170

RUSTICO " 285

VOLUME CIVILE MC 1.017

NOTE

ALLACCIAMENTI: LUCE

CONSISTENZA DEL CIVILE: 6 camere  
 WC esterno.

Nota: Un locale è adibito a granaio.

STATO DI CONSERVAZIONE: pessimo

OCCUPANTI: PROPRIETARI   
 AFFITTUARI   
 AGRICOLTORI   
 NON AGRICOLTORI

DATA MAR 1974



FOGLIO XXV

N. 194

PROPRIETA': GILARDI PIETRO  
 LOCALITA': VIA TETTI LEURIA

1:500



PLANIM. CATASTALE

1:1500

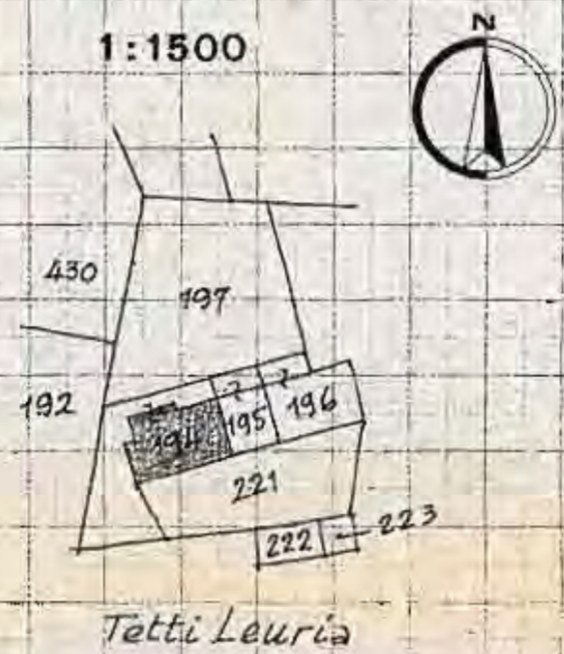

PROSPETTI

CIVILE MG 80

RUSTICO " 221

VOLUME CIVILE MC 512

NOTE

ALLACCIAMENTI: nessuno Pozzo.

CONSISTENZA DEL CIVILE: 8 camere

STATO DI CONSERVAZIONE: semi-diroccato

OCCUPANTI: PROPRIETARI   
 AFFITTUARI   
 AGRICOLTORI   
 NON AGRICOLTORI   
 DISABITATO

DATA MAR 1974



FOGLIO XXV

N. 277

PROPRIETA': MIGLIORETTI ANNA TERESA  
 LOCALITA': C.<sup>na</sup> COMMENDA - VIA VALLE MIGLIORETTI

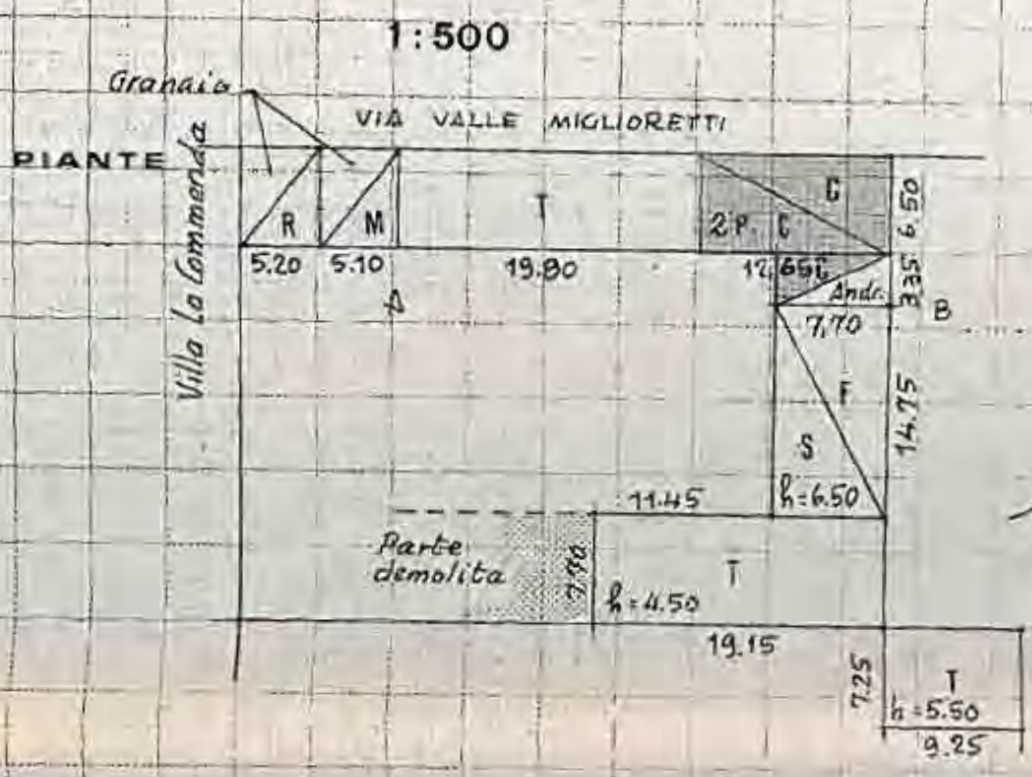

PLANIM. CATASTALE  
 1:1500



NOTE

ALLACCIAMENTI: BEQUA - LUCE

CONSISTENZA DEL CIVILE: 6 camere  
 WC esterno

STATO DI CONSERVAZIONE: sia la parte civile che il rustico sono in cattivo stato

CIVILE MQ 108

RUSTICO " 524

VOLUME CIVILE MC 702

OCCUPANTI: PROPRIETARI   
 AFFITTUARI   
 AGRICOLTORI   
 NON AGRICOLTORI

DATA MAR 1974



FOGLIO XXV

N. 210

PROPRIETA': MENZIO CLELIA IN ROLFO

LOCALITA': VIA TETTI MENZIO 23

1:500

PIANTE

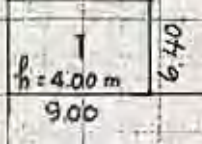
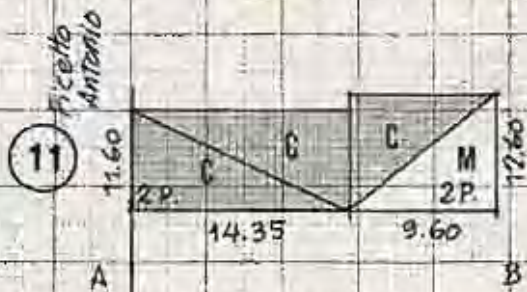

PROSPETTO  
AB



PLANIM. CATASTALE

1:1500

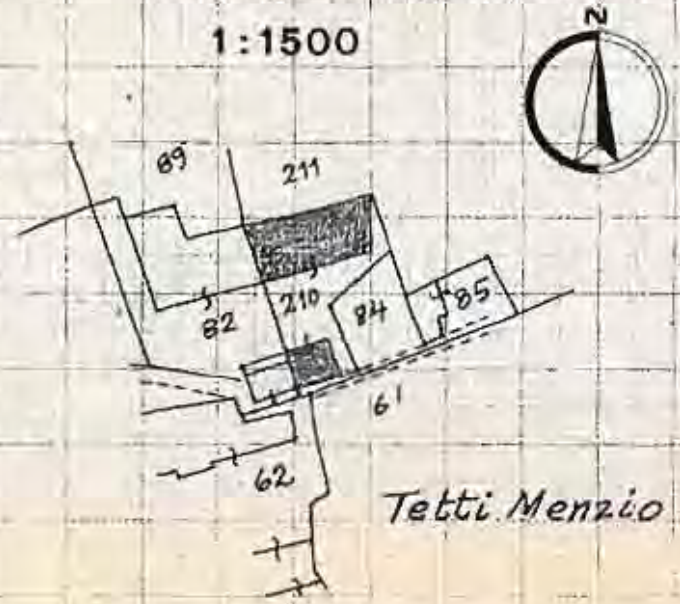

CIVILE MC 289

RUSTICO " 58

VOLUME CIVILE MC 1475

NOTE

ALLACCIAMENTI: LUCE • ACQUA • TELEFONO

CONSISTENZA DEL CIVILE: 9 camere  
2 bagni

STATO DI CONSERVAZIONE: buono. Riatta-  
mento recente.  
Rustico: discreto.

OCCUPANTI: PROPRIETARI   
AFFITTUARI   
AGRICOLTORI   
NON AGRICOLTORI

DATA MAR. 1974



FOGLIO XXV

N. 85

PROPRIETA': MILANO FRANCESCO

LOCALITA': VIA TETTI MENZIO 25

1:500

PIANTE

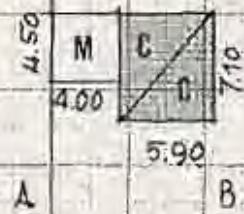

PLANIM. CATASTALE

1:1500

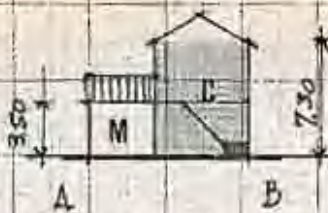
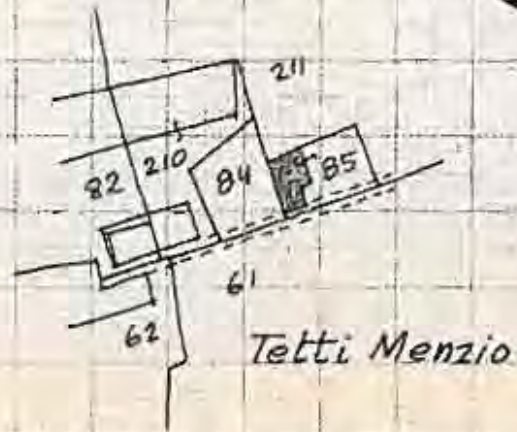

PROSPETTI

NOTE

ALLACCIAMENTI: ACQUA • LUCE • TELEFONO

CIVILE MG 42

CONSISTENZA DEL CIVILE: 3 Camere  
WC esterno  
Scala esterna

RUSTICO " 18

VOLUME CIVILE MC 306

STATO DI CONSERVAZIONE: ultima Costruzione riattata di recente.

OCCUPANTI: PROPRIETARI   
AFFITTUARI   
AGRICOLTORI   
NON AGRICOLTORI

DATA MAR 1974



FOGLIO XXV

N. 102 - 103 - 104 - 107

PROPRIETA': PALETTO ANTONIO  
 LOCALITA': VIA TETTI GALLIERA 10

1:500

PIANTE

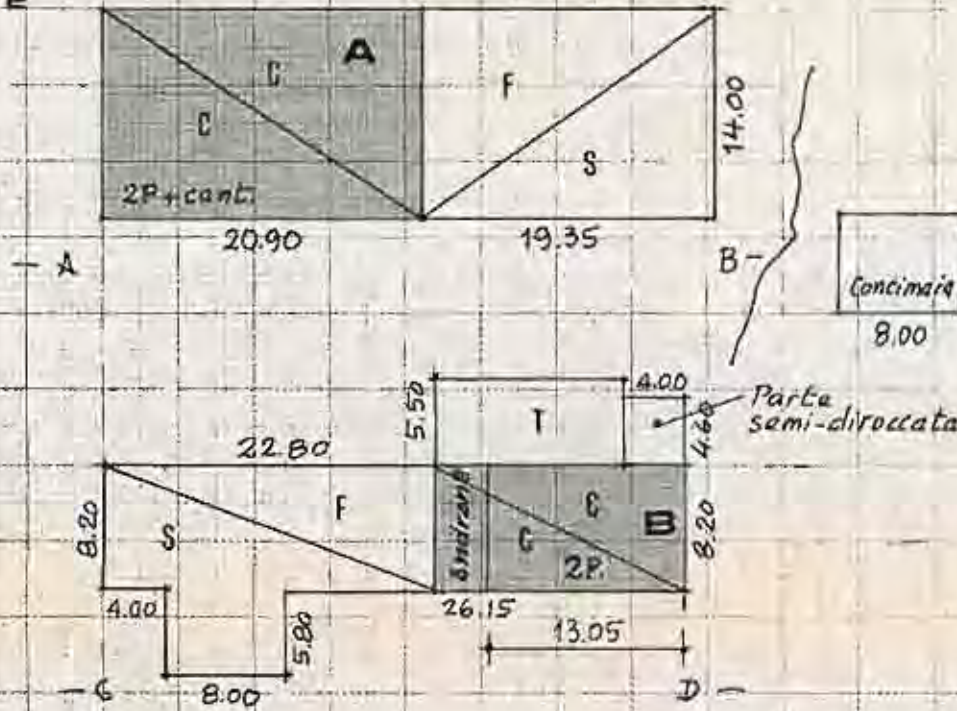

PLANIM. CATASTALE

1:1500

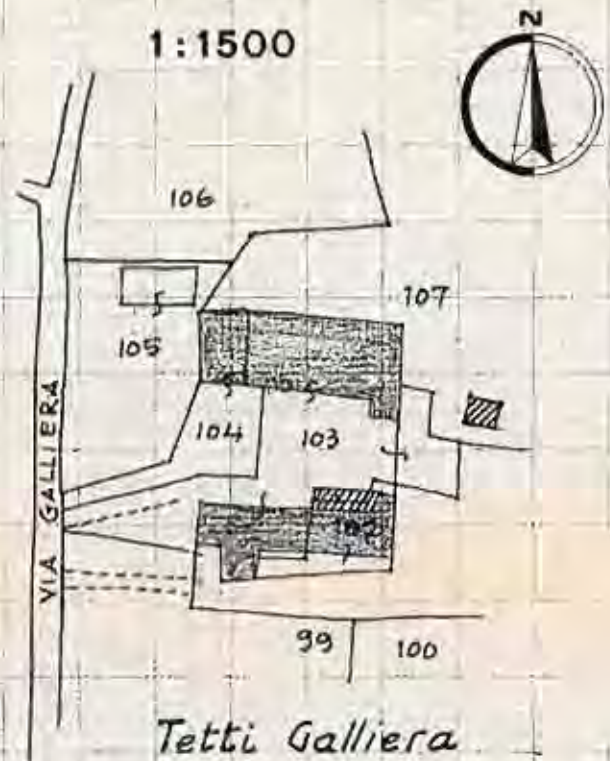

PROSPETTI

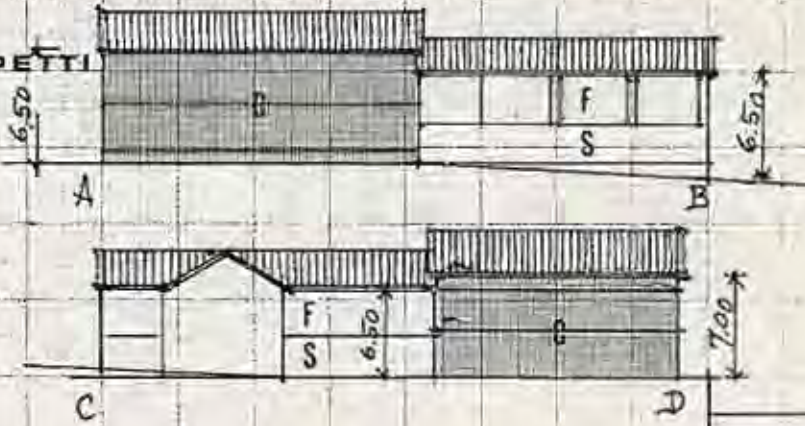

NOTE

ALLACCIAMENTI: LUCE - ACQUA - TELEFONO

CONSISTENZA DEL CIVILE: A 16 camere  
 Bagno

B 8 camere  
 Bagno

STATO DI CONSERVAZIONE: A in buono stato; B in cattive condizioni.  
 Rustico, scadente

OCCUPANTI: PROPRIETARI   
 AFFITTUARI   
 AGRICOLTORI   
 NON AGRICOLTORI

CIVILE MG A 293  
 B 126  
 RUSTICO " 697 419

VOLUME CIVILE MC A 1'900  
 B 880  
 2'780

DATA MAR 1974



## FOGLIO XXV

N. 121

PROPRIETA': *GASCONE ANGELA ved. PEZZANO*

LOCALITA': *VIA GALLIERA 32/10*

1:500

PIANTE

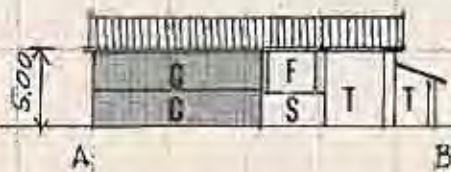
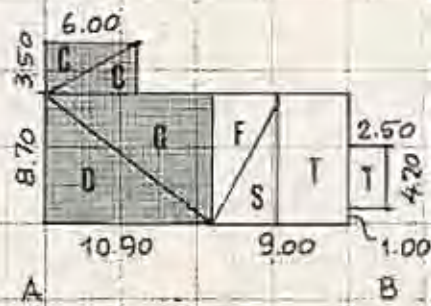

PLANIM. CATASTALE

1:1500

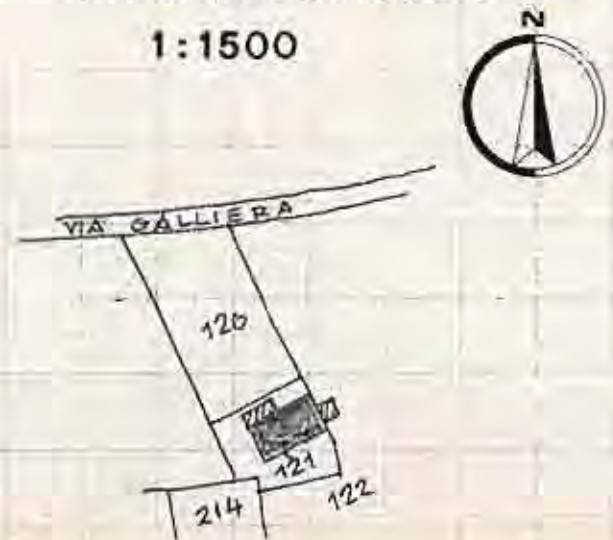

PROSPETTI

CIVILE MQ 126

RUSTICO " 78

VOLUME CIVILE MC 605

DATA APR 1974

NOTE

ALLACCIAMENTI: *LUGE • ACQUA •*

CONSISTENZA DEL CIVILE: *6 camere  
Bagno  
Termosifone*

STATO DI CONSERVAZIONE: *buono.  
Ristrutturata di recente*

OCCUPANTI: PROPRIETARI   
 AFFITTUARI   
 AGRICOLTORI   
 NON AGRICOLTORI



FOGLIO XXV

N. 119 - 233

PROPRIETA': VERGNANO FELICITA  
 LOCALITA': VIA GALLIERA 32

1:500

PIANTE

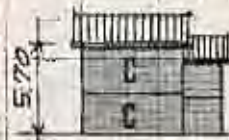
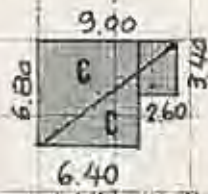

PLANIM. CATASTALE

1:1500



PROSPETTI

CIVILE MG 52

RUSTICO " -

VOLUME CIVILE MC 288

NOTE

ALLACCIAMENTI: LUCE • ACQUA • TELEFONO

CONSISTENZA DEL CIVILE: 4 camere  
 Bagno  
 Riscaldam.

STATO DI CONSERVAZIONE: buono.  
 Restaurata di recente

OCCUPANTI: PROPRIETARI   
 AFFITTUARI   
 AGRICOLTORI   
 NON AGRICOLTORI

DATA APR 1974



FOGLIO XXV

N. 236 · 261 · 110

PROPRIETA': GHIVARELLO VIRGINIO

LOCALITA': VIA GALLIERA 26

1:500

PIANTE

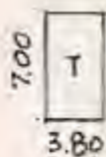
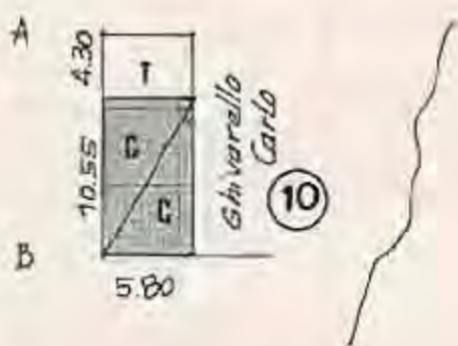

PLANIM. CATASTALE

1:1500



PROSPETTI

CIVILE MG 61

RUSTICO " 52

VOLUME CIVILE MC 347

NOTE

ALLACCIAMENTI: LUCE · TELEFONO · POZZO

CONSISTENZA DEL CIVILE: 3 Camere  
cantina  
WC esterno

STATO DI CONSERVAZIONE: discreto

OCCUPANTI: PROPRIETARI   
AFFITTUARI   
AGRICOLTORI   
NON AGRICOLTORI

DATA APR 1974



## FOGLIO XXV

N. 260.266

PROPRIETA': GHIVARELLO CARLO

LOCALITA': VIA GALLIERA 28

1:500

### PIANTE

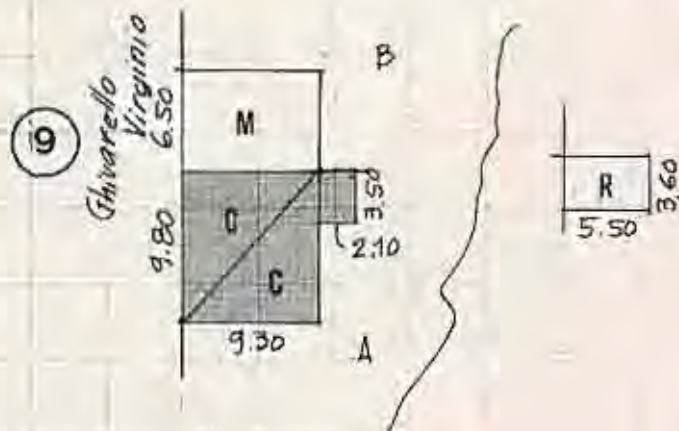

### PLANIM. CATASTALE

1:1500

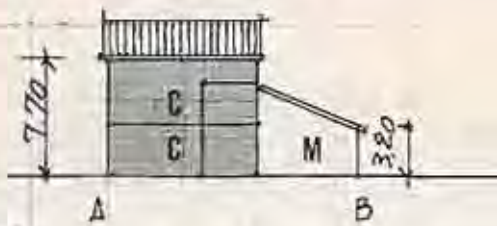

### PROSPETTI

CIVILE MB 99

RUSTICO " 80

VOLUME CIVILE MC 705

### NOTE

ALLACCIAMENTI: LUCE • ACQUA • TELEFONO

CONSISTENZA DEL CIVILE: 4 camere  
bagno  
cantina

STATO DI CONSERVAZIONE: discreto

OCCUPANTI: PROPRIETARI   
AFFITTUARI   
AGRICOLTORI   
NON AGRICOLTORI

DATA APR 1974



DATA APR 1974

VOLUME CIVILE MC 180

RUSTICO " 270

CIVILE MQ 137

STATO DI CONSERVAZIONE: Rustico: discreto  
scadente

CONSISTENZA DEL CIVILE: 6 camere  
bagno

ALLACCIAMENTI: LUCE • TELEFONO

NOTE

- PROPRIETARI
- AFFITTUARI
- AGRICOLTORI
- NON AGRICOLTORI

PROSPETTI

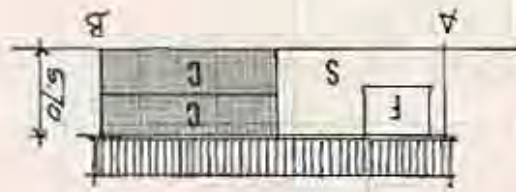

PIANTE

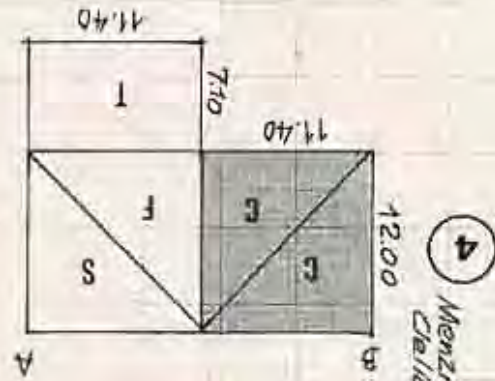

1:500

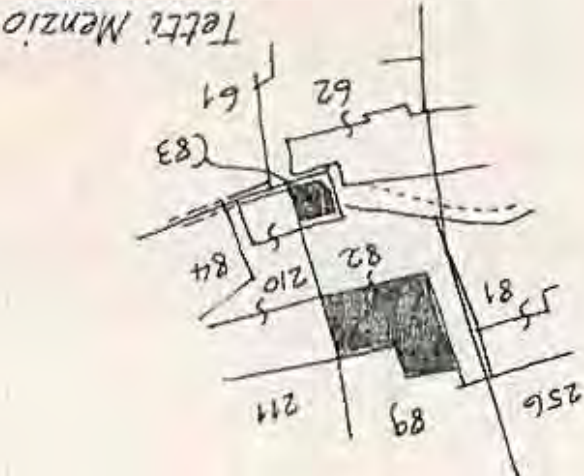
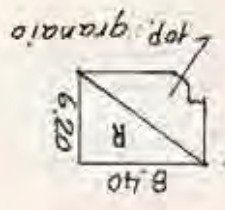

1:1500

PLANIM. CATASTALE

PROPRIETA': FICETTO ANTONIO  
LOCALITA': VIA TETTI MENZIO 21

N. 82.83

FOGLIO XXV

11



## FOGLIO XXV

N. 78

PROPRIETA': ARATO LUIGI  
 LOCALITA': VIA TETTI MENZIO 15

1:500

PIANTE

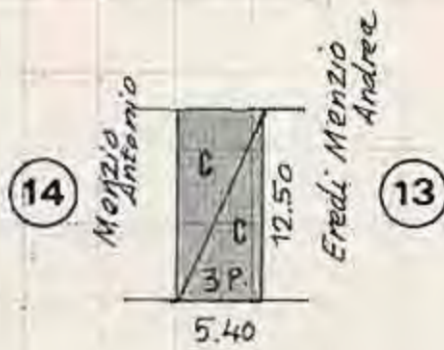

PROSPETTI

CIVILE MG 59

RUSTICO " -

VOLUME CIVILE MC 505

PLANIM. CATASTALE

1:1500

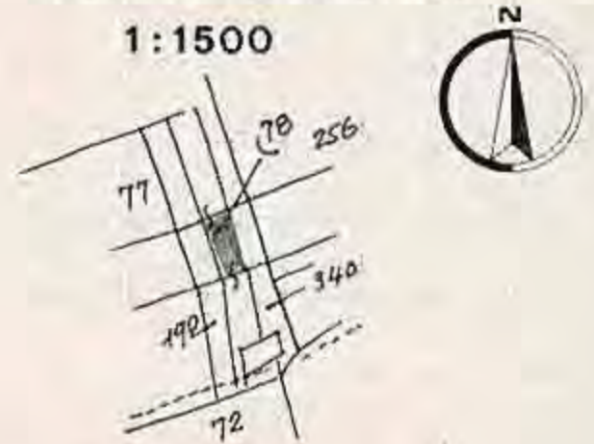

NOTE

ALLACCIAMENTI: LUCE • TELEFONO

CONSISTENZA DEL CIVILE: (P.T.: magazzino)  
 2 camere  
 WC esterno  
 cantina  
 N.B. Il 2° piano è sottotetto,  
 non abitato

STATO DI CONSERVAZIONE: scadente

OCCUPANTI: PROPRIETARI   
 AFFITTUARI   
 AGRICOLTORI   
 NON AGRICOLTORI

DATA APR 1974



## FOGLIO XXV

N. 81.340.341

PROPRIETA': *Eredi MENZIO ANDREA*

LOCALITA': *VIA TETTI MENZIO 17*

1:500

PIANTE

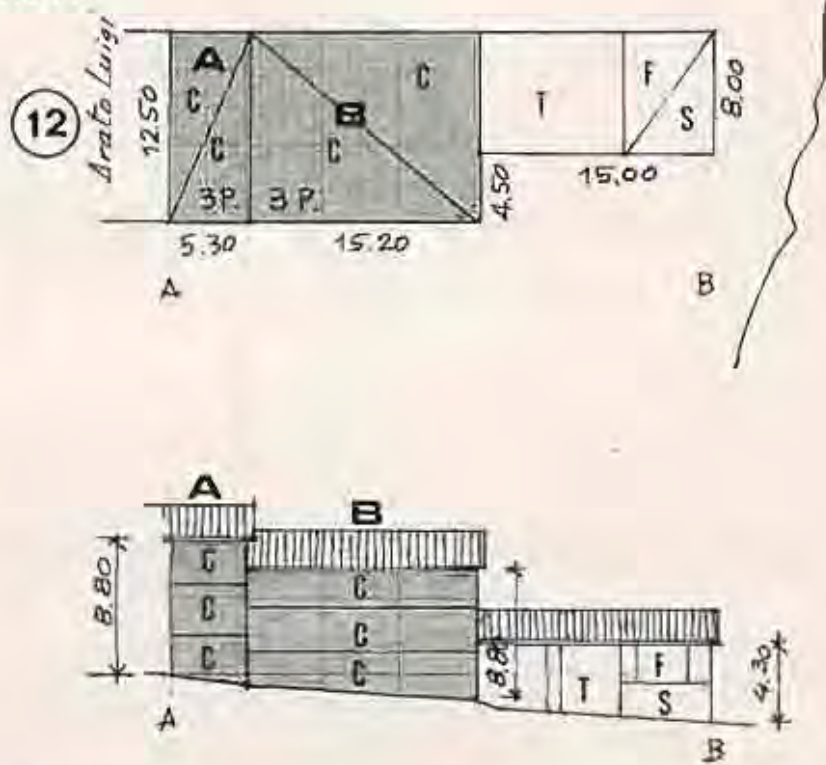

PLANIM. CATASTALE

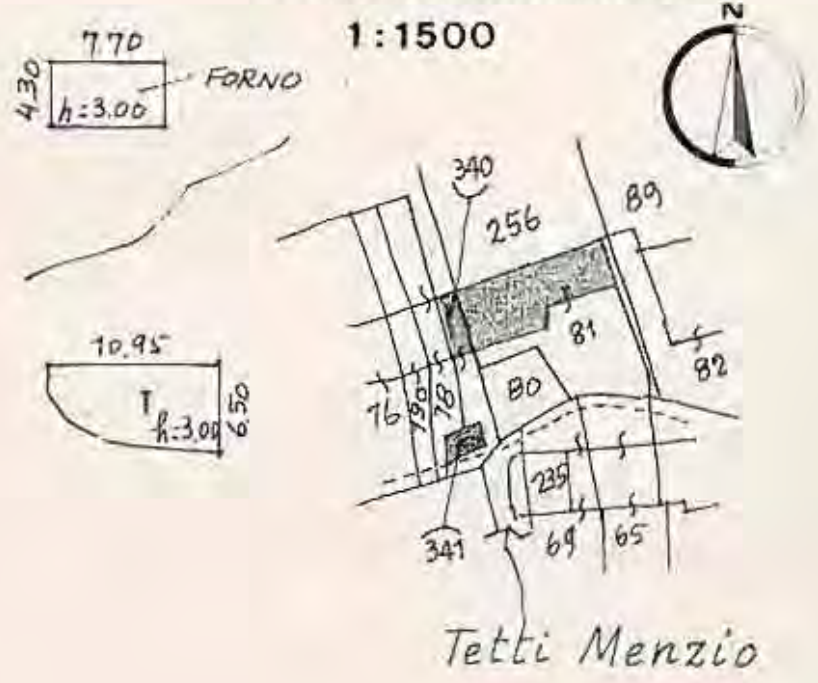

PROSPETTI

CIVILE	MG	A	66
		B	190
			<hr/> 256
RUSTICO	"	208	

VOLUME CIVILE	MC	A	582
		B	1560
			<hr/> 2142

NOTE

ALLACCIAMENTI: *LUCE - ACQUA*

CONSISTENZA DEL CIVILE: A { 3 camere  
cantina  
B { 4 camere  
sottotetto  
non abitato

STATO DI CONSERVAZIONE: A *pessimo - Disabilitato*  
B *pessimo*

OCCUPANTI: PROPRIETARI   
AFFITTUARI   
AGRICOLTORI   
NON AGRICOLTORI

DATA APR 1974



## FOGLIO XXV

N. 75-76-190

PROPRIETA': MENZIO ANTONIO  
 LOCALITA': VIA TETTI MENZIO 13

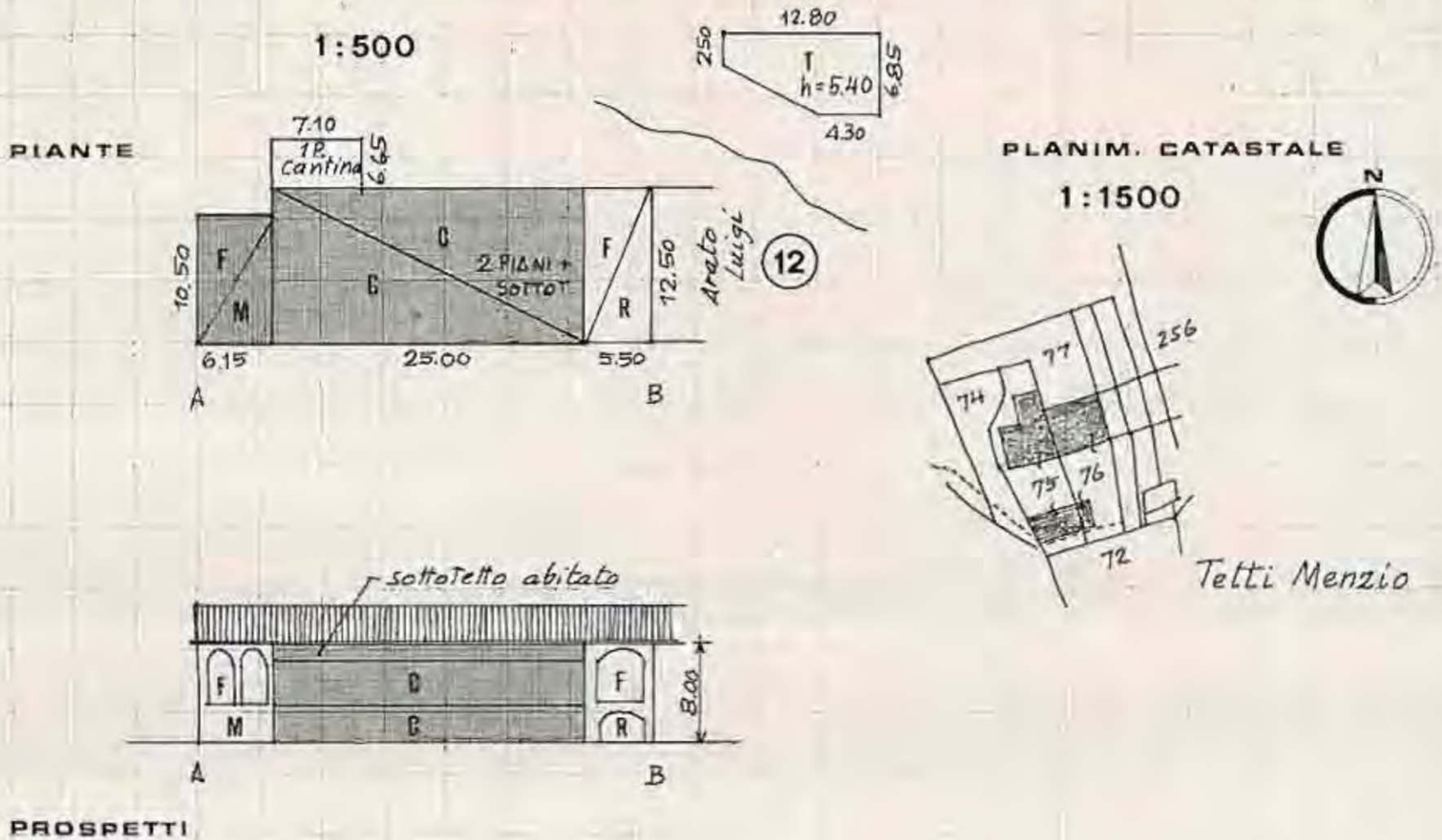

PROSPETTI

### NOTE

ALLACCIAMENTI: LUCE

CONSISTENZA DEL CIVILE: 13 camere

STATO DI CONSERVAZIONE: scadente

OCCUPANTI:

- PROPRIETARI
- AFFITTUARI
- AGRICOLTORI
- NON AGRICOLTORI

CIVILE MG 310

RUSTICO " 122

VOLUME CIVILE MC 2480

DATA APR 1974



## FOGLIO XXV

N. 70

PROPRIETA': *Sorelle GHIVARELLO*

LOCALITA': *TETTI MENZIO*

1:500

### PIANTE



### PROSPETTI

CIVILE MQ 45

RUSTICO " —

VOLUME CIVILE MC 250

### PLANIM. CATASTALE

1:1500



*Tetti Menzio*

### NOTE

ALLACCIAMENTI: *LUCE • ACQUA*

CONSISTENZA DEL CIVILE: *4 camere  
bagno*

STATO DI CONSERVAZIONE: *discreto*

OCCUPANTI:

PROPRIETARI	<input type="checkbox"/>
AFFITTUARI	<input checked="" type="checkbox"/>
AGRICOLTORI	<input type="checkbox"/>
NON AGRICOLTORI	<input checked="" type="checkbox"/>

DATA *APR 1974*



## FOGLIO XXV

N. 65

PROPRIETA': COTTINO ANGIOLINA  
 LOCALITA': VIA TETTI MENZIO 18

PIANTE  
 17  
 Gascone Franc.  
 1:500

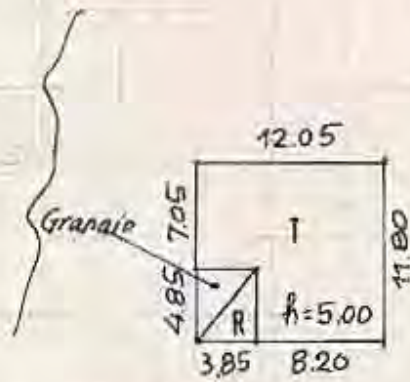
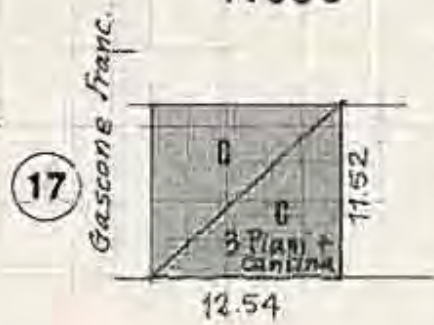

PLANIM. CATASTALE  
 1:1500

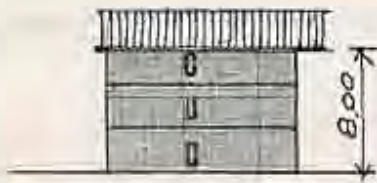
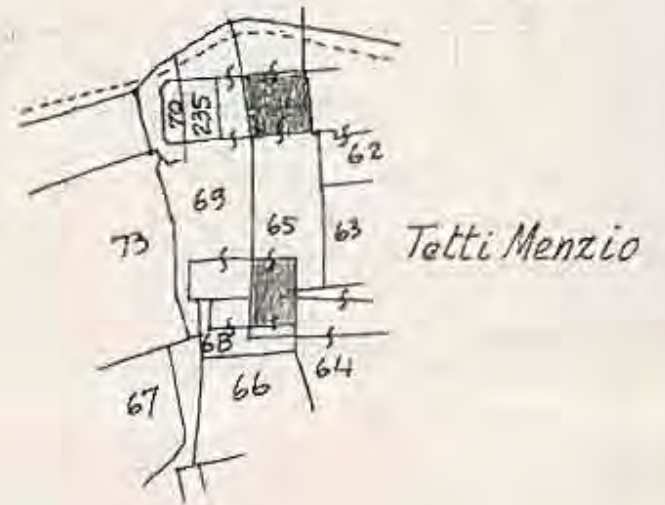

PROSPETTI

CIVILE MG 160

RUSTICO " 143

VOLUME CIVILE MC 1280

NOTE

ALLACCIAMENTI: LUCE

CONSISTENZA DEL CIVILE: 8 camere  
 WC esterno  
 cantina

STATO DI CONSERVAZIONE: pessimo

OCCUPANTI: PROPRIETARI   
 AFFITTUARI   
 AGRICOLTORI   
 NON AGRICOLTORI   
 DISABITATO

DATA APR 1974



## FOGLIO XXV

N. 69 - 235

PROPRIETA' : GASCONE FRANCESCO

LOCALITA' : VIA TETTI MENZIO

1:500

### PIANTE

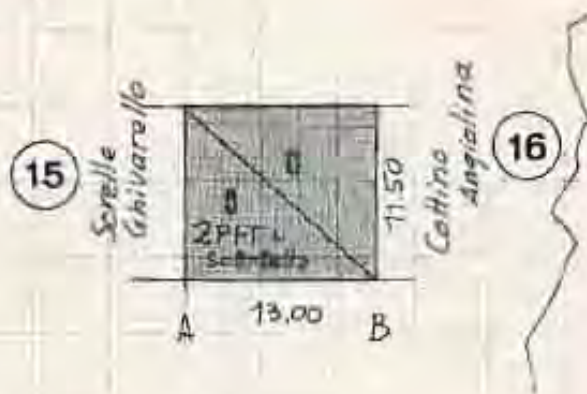

### PROSPETTI

CIVILE MG 149

RUSTICO " 173

VOLUME CIVILE MC 1086

### PLANIM. CATASTALE

1:1500

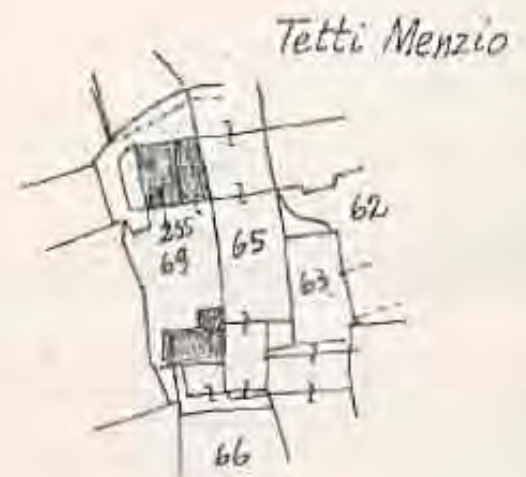

### NOTE

ALLACCIAMENTI : LUCE • ACQUA • TELEFONO

CONSISTENZA DEL CIVILE : 4 camere  
WC esterno  
sottotetto non abitato

STATO DI CONSERVAZIONE : scadente

OCCUPANTI :

PROPRIETARI	<input checked="" type="checkbox"/>
EFFITUARI	<input type="checkbox"/>
AGRICOLTORI	<input checked="" type="checkbox"/>
NON AGRICOLTORI	<input type="checkbox"/>

DATA APR 1974



## FOGLIO XXV

N. 141 - 142

PROPRIETA': CAVAGLIA GIOVANNI  
 LOCALITA': VIA VALLE MIGLIORRETTI 43

1:500

PIANTE



PROSPETTI

PLANIM. CATASTALE

1:1500

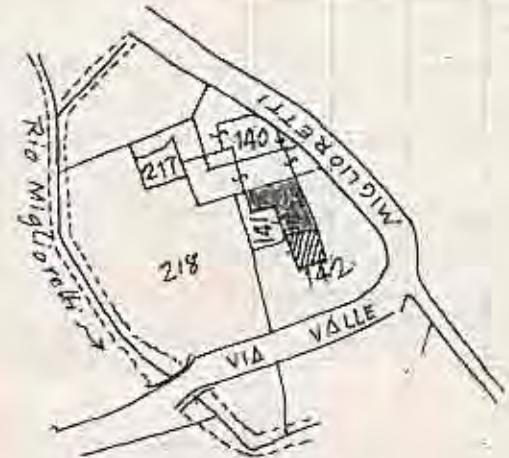

Tetti del Rio

CIVILE MG 52

RUSTICO " 95

VOLUME CIVILE MC 260

NOTE

ALLACCIAMENTI: LUCE + ACQUA

CONSISTENZA DEL CIVILE: 2 camere  
 riscaldam.  
 WC esterno  
 cantina  
 il sottotetto, o 2° P.F.T., adibito a granaio.

STATO DI CONSERVAZIONE: scadente

OCCUPANTI: PROPRIETARI   
 AFFITTUARI   
 AGRICOLTORI   
 NON AGRICOLTORI

DATA APR. 1974



## FOGLIO XXV

N. 217

PROPRIETA': GALLINA GIUSEPPE  
 LOCALITA': VIA VALLE MIGLIORRETTI 41

1:500

### PIANTE



### PLANIM. CATASTALE

1:1500



Tetti del Rio

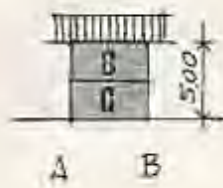

### PROSPETTI

CIVILE MQ 52

RUSTICO " —

VOLUME CIVILE MC 260

### NOTE

ALLACCIAMENTI: LUCE - ACQUA

CONSISTENZA DEL CIVILE: 2 camere  
 1 magazzino  
 cantina

STATO DI CONSERVAZIONE: scadente

OCCUPANTI: PROPRIETARI   
 AFFITTUARI   
 AGRICOLTORI   
 NON AGRICOLTORI

DATA APR. 1974



## FOGLIO XXV

N. 264 · 174 · 176

PROPRIETA': *Flli ROSTAGNO*  
 LOCALITA': *VIA BANCHETTE 26*

1:500

### PIANTE

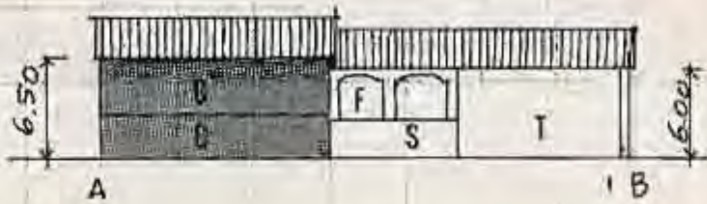
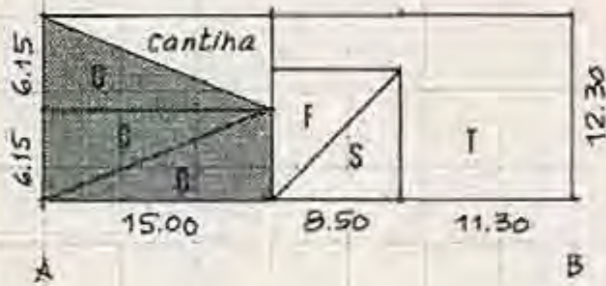

### PLANIM. CATASTALE

1:1500

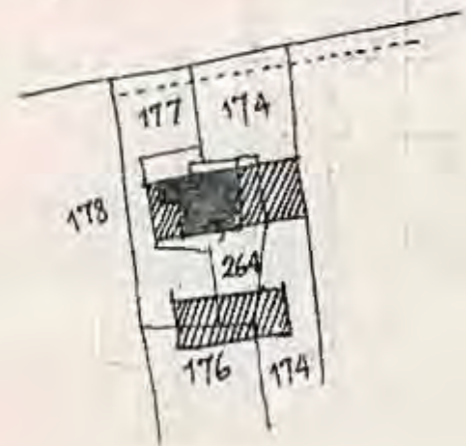
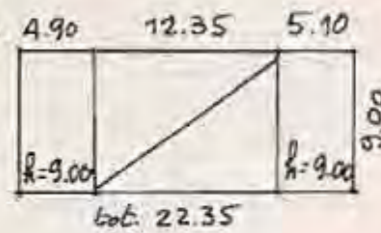

### PROSPETTI

### NOTE

CIVILE MG 184  
 RUSTICO " 445  
 VOLUME CIVILE MC 1200

ALLACCIAMENTI: *LUCE · TELEFONO*

CONSISTENZA DEL CIVILE: *9 camere  
 bagno  
 cantina  
 Riscaldam.*

STATO DI CONSERVAZIONE: *discreto*

OCCUPANTI: PROPRIETARI   
 AFFITTUARI   
 AGRICOLTORI   
 NON AGRICOLTORI

DATA 1 GIU 1974



## FOGLIO XXV

N. 62

PROPRIETA': VERGNANO ALBINO

LOCALITA': VIA TETTI MENZIO 24

1:500

PIANTE

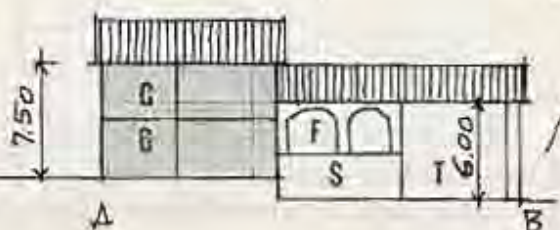
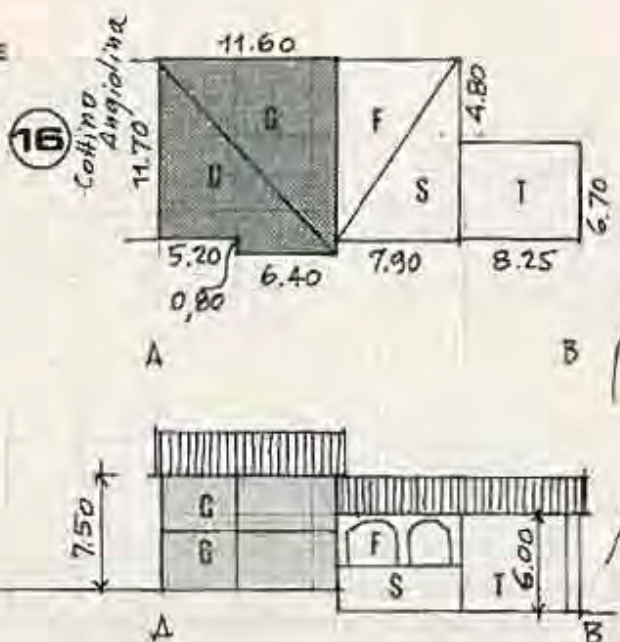

PROSPETTI



PLANIM. CATASTALE

1:1500

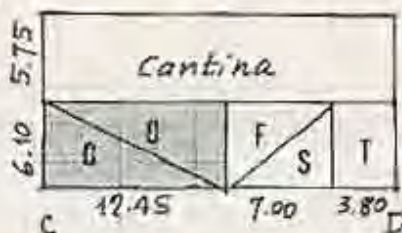
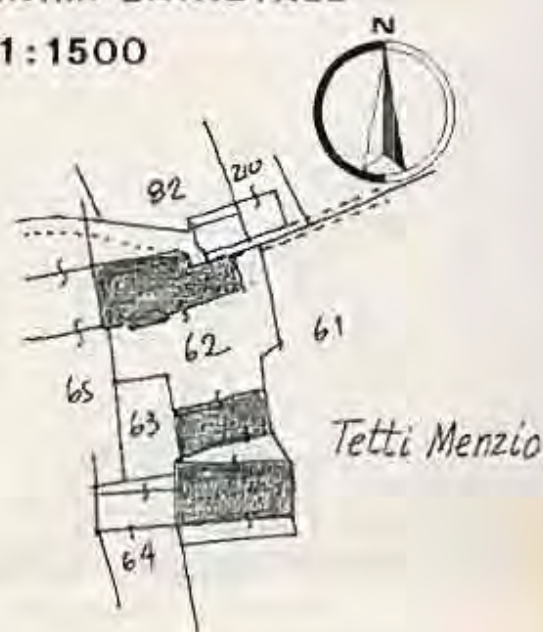
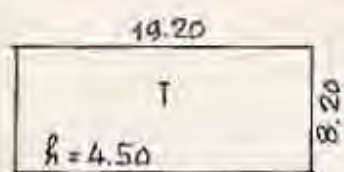

### NOTE

ALLACCIAMENTI: LUCE • TELEFONO

CONSISTENZA DEL CIVILE: 10 camere

STATO DI CONSERVAZIONE: discreto

OCCUPANTI: PROPRIETARI   
 AFFITTUARI   
 AGRICOLTORI   
 NON AGRICOLTORI

CIVILE MQ 217

RUSTICO " 371

VOLUME CIVILE MC 1'436

DATA 1 GIU 1974