

FOGLIO XXVI

INDICE SCHEDE - PROPRIETA'

1	RUBATTO RICCARDO VIA VALLE CEPPI 13	26	
2	FREDI GHIVARELLO VIA TEPICE 43	27	
3	GROSSO CARLO VIA VALLE CEPPI 4/5	28	
4	FILI GILARDI VIA MONT' CERVET 7	29	
5	FILI BOSCO VIA TEPICE 41-45	30	
6	RONCO BARTOLOMEO VIA TEPICE 23	31	
7	MORO VIA PALAZZOTTO 22	32	
8	FICETTO GIOVANNI VIA TETTI BROGLIA 6	33	
9	GORIA ORSOLA VIA TETTI BROGLIA 18	34	
10	FIABANE TARCISIO VIA TETTI BROGLIA 14	35	
11	FICETTO MARIA VIA TETTI BROGLIA 14	36	
12	MARES JULIO VIA TETTI BROGLIA 16	37	
13	RUBATTO VIA TETTI BROGLIA (s.n.)	38	
14	CUCCHI VIA TETTI BROGLIA 10	39	
15	COCHIS MARIO VIA TETTI BROGLIA 8	40	
16	MASSIMELLO VIA PALAZZOTTO 38	41	
17	VERGNANO LUIGI VIA VALLE CEPPI 6/6	42	
18	VERGNANO GENESIO VIA VALLE CEPPI 6/4	43	
19	CASAGRANDE ROMANO VIA VALLE CEPPI 6/2	44	
20	GHIVARELLO VIA VALLE CEPPI 6/5	45	
21	DI STASIO CARMINE VIA VALLE CEPPI 6/5	46	
22	GHIVARELLO LUIGI E UMBERTO VIA TEPICE 25	47	
23		48	
24		49	
25		50	

FOGLIO XXVI

INDICE CATASTO → SCHEDE

CATASTO	CATASTO	CATASTO	CATASTO	CATASTO	CATASTO	CATASTO	CATASTO	CATASTO	CATASTO	CATASTO	CATASTO	CATASTO
1	51	101	151	201	251	6	301	351	401	451		
			155	2			303 304	20				
16	4		111 112 113 114 116	13 9 8/9 10/12 14	161 162 163 164 165		313	17				
23	18	73 74 75	21	123 124 125	15		321 322 323	11 10				
26	4	78 79	21 20	128 129	15	275	3					
		81				241 242	22					
		85 86	19 18									
		89	3									
		97	16			295	1					
50	100	150	199 200	7	250	6	300	350	400	450	500	

FOGLIO XXVI

N. 295

PROPRIETA': RUBATTO RICCARDO

LOCALITA': VIA VALLE CEPPI 13

1:500

PIANTE

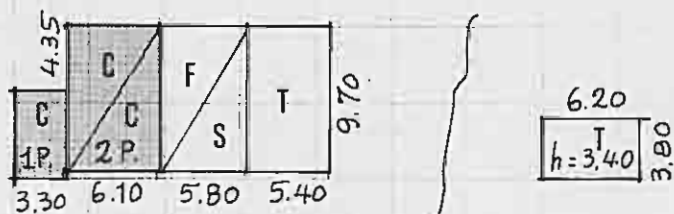

PLANIM. CATASTALE

1:1500

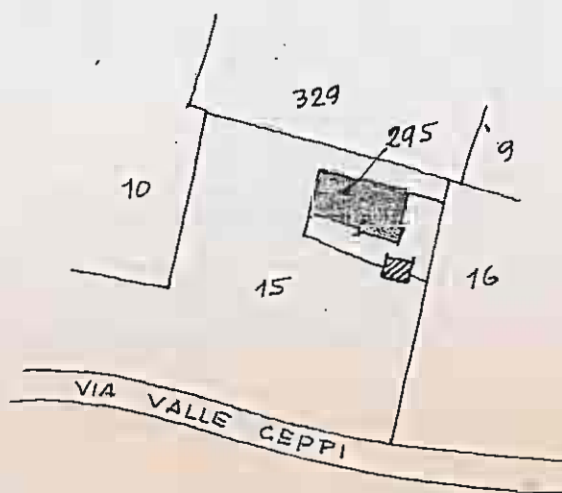

PROSPETTI

CIVILE MQ 78

RUSTICO " 76

VOLUME CIVILE MC 411

NOTE

ALLACCIAMENTI: LUCE • ACQUA

CONSISTENZA DEL CIVILE: 4 camere
1 bagno
Riscaldam.

STATO DI CONSERVAZIONE: buono

OCCUPANTI: PROPRIETARI
AFFITTUARI
AGRICOLTORI
NON AGRICOLTORI

DATA MAR 1974

FOGLIO XXVI

N. 155-164

PROPRIETA': *eredi GHIVARELLO*

LOCALITA': *VIA TEPICE 43*

1:500

PIANTE

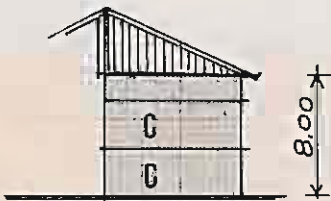
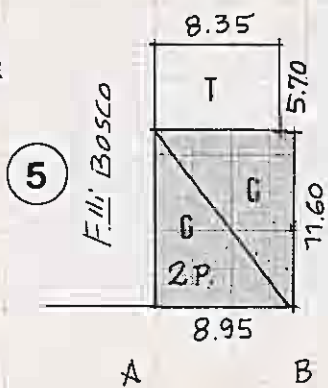

PROSPETTO AB

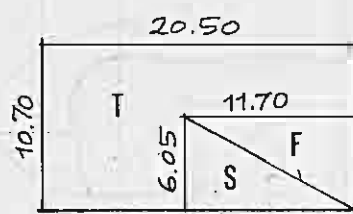

PLANIM. CATASTALE

1:1500

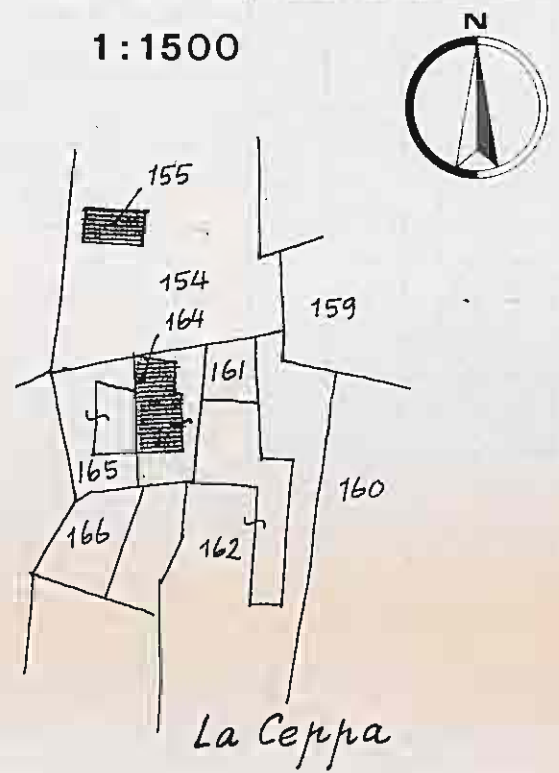

CIVILE MQ 104

RUSTICO » 267

VOLUME CIVILE MC 831

NOTE

ALLACCIAMENTI: *LUCE • ACQUA • TELEFONO*

CONSISTENZA DEL CIVILE: *6 camere*

STATO DI CONSERVAZIONE: *buono*

OCCUPANTI: PROPRIETARI
 AFFITTUARI
 AGRICOLTORI
 NON AGRICOLTORI

DATA

FOGLIO XXVI

N. 75 · 89 · 275

PROPRIETA': GROSSO CARLO
 LOCALITA': VIA VALLE CEPPI 4/5

1:500

PIANTE

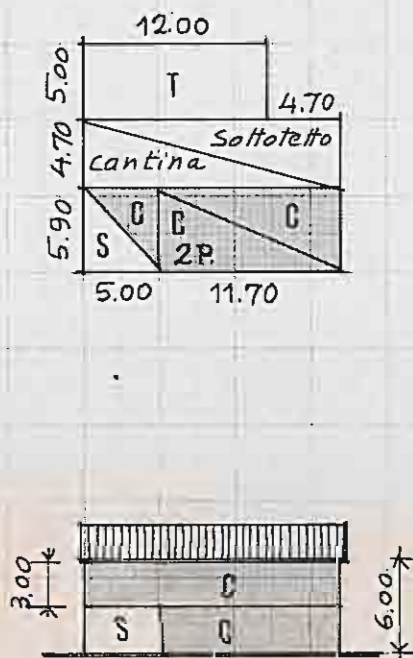

PLANIM. CATASTALE

1:1500

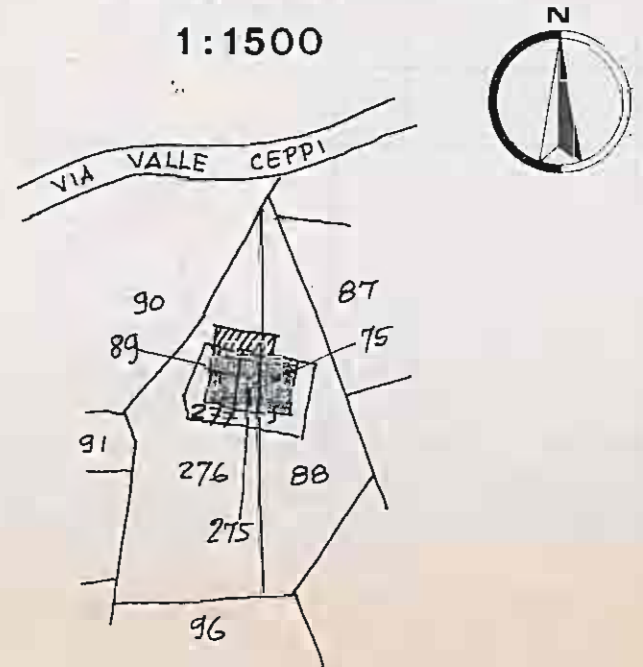

PROSPETTI

CIVILE MG 99
 RUSTICO " 138

VOLUME CIVILE MC 503

NOTE

ALLACCIAMENTI: LUCE · ACQUA · POZZO · TEL.

CONSISTENZA DEL CIVILE: 7 camere
 bagno
 riscaldam.

STATO DI CONSERVAZIONE: ottimo

OCCUPANTI: PROPRIETARI
 AFFITTUARI
 AGRICOLTORI
 NON AGRICOLTORI

DATA 16 MAR 1974

FOGLIO XXVI

N. 16 - 26

PROPRIETA': F.lli GILARDI
 LOCALITA': VIA MONT CERVET 7

1:500

PIANTE

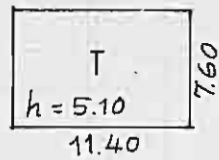
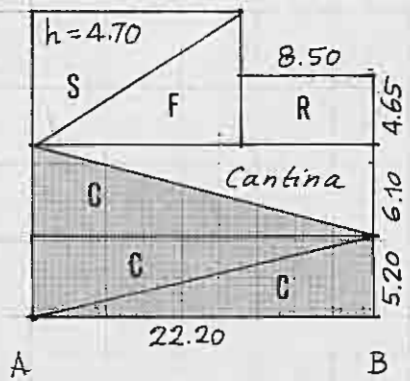

PLANIM. CATASTALE

1:1500

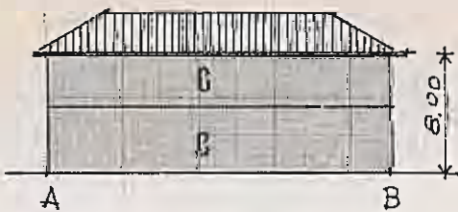

PROSPETTI

CIVILE MQ 251
 RUSTICO " 251

VOLUME CIVILE MC 1'542

NOTE

ALLACCIAMENTI : LUCE • ACQUA • TELEFONO

CONSISTENZA DEL CIVILE : 10 Camere
 Riscaldam.

STATO DI CONSERVAZIONE : buono

OCCUPANTI : PROPRIETARI
 AFFITTUARI
 AGRICOLTORI
 NON AGRICOLTORI

DATA 16 MAR 1974

FOGLIO XXVI

N. 161 · 162 · 163 · 165

PROPRIETA': F. LLI BOSCO

LOCALITA': VIA TEPICE 41-45

1:500

PIANTE

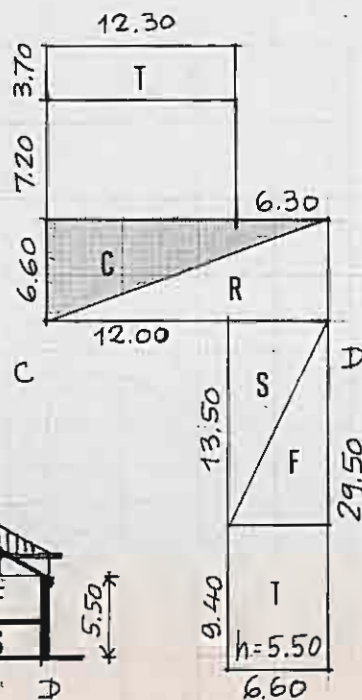
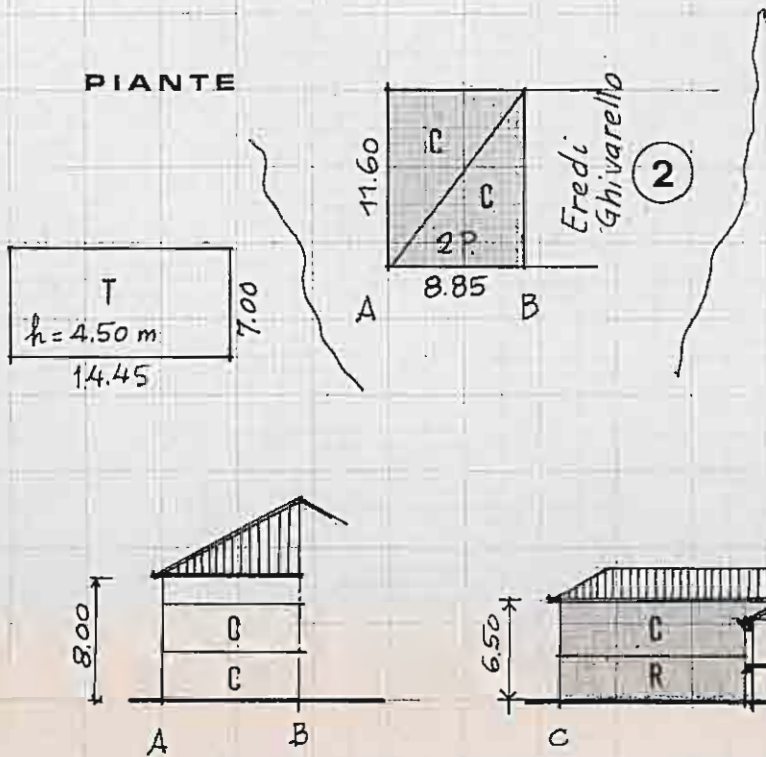

PLANIM. CATASTALE

1:1500

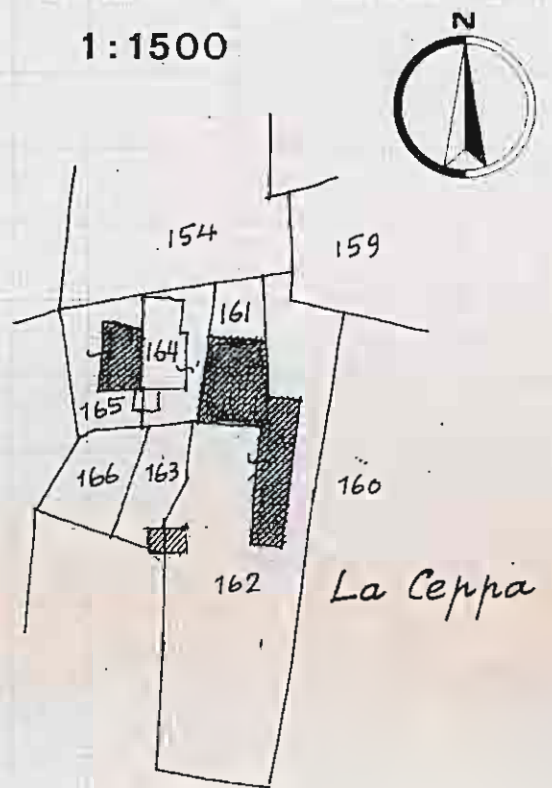

PROSPETTI

CIVILE MQ 225

RUSTICO " 386

VOLUME CIVILE MC 1251

NOTE

ALLACCIAMENTI: LUCE · ACQUA · TELEFONO

CONSISTENZA DEL CIVILE: 8 camere
bagno
riscaldam.

STATO DI CONSERVAZIONE: buono

OCCUPANTI: PROPRIETARI
AFFITTUARI
AGRICOLTORI
NON AGRICOLTORI

DATA 23 MAR 1974

FOGLIO XXVI

N. 250 · 251

PROPRIETA': RONCO BARTOLOMEO

LOCALITA': VIA TERPICE 23

1:500

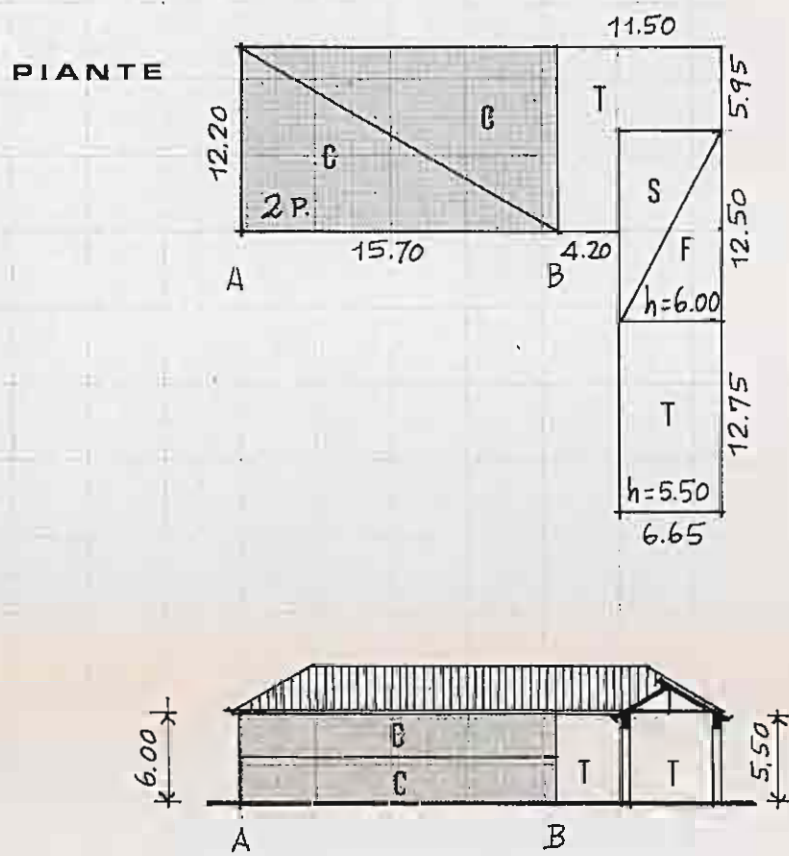

PROSPETTI

CIVILE MG 192

RUSTICO " 259

VOLUME CIVILE MC 1150

PLANIM. CATASTALE

1:1500

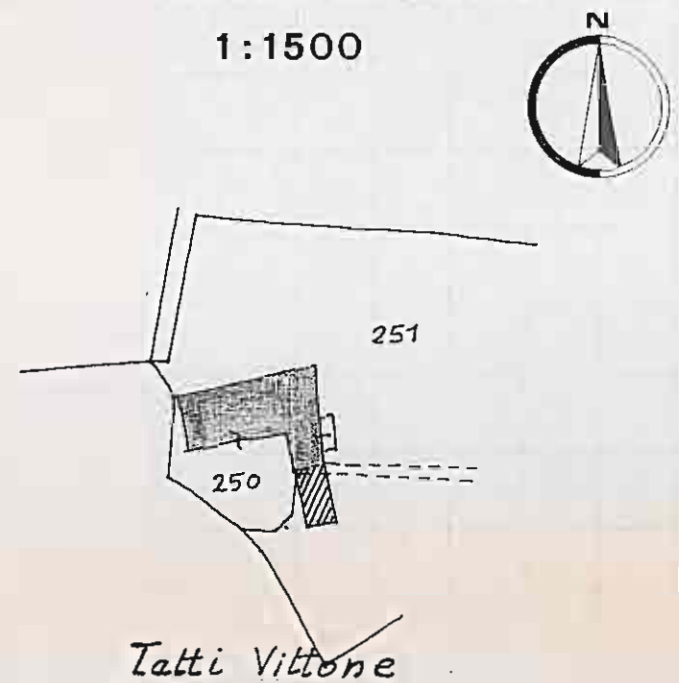

NOTE

ALLACCIAMENTI : LUCE · ACQUA

CONSISTENZA DEL CIVILE : 10 camere
bagno
Riscaldam.

STATO DI CONSERVAZIONE : buono

OCCUPANTI : PROPRIETARI
AFFITTUARI
AGRICOLTORI
NON AGRICOLTORI

DATA 25 MAR 1974

FOGLIO XXVI

N. 199 - 200

PROPRIETA': MORO
 LOCALITA': VIA PALAZZOTTO 22

1:500

PIANTE

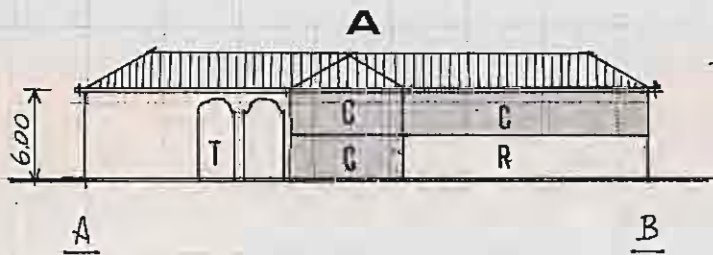
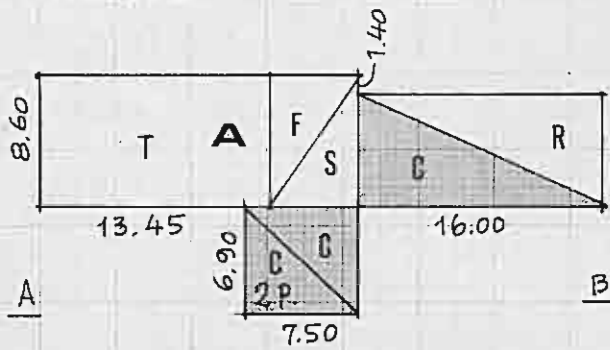

PROSPETTI

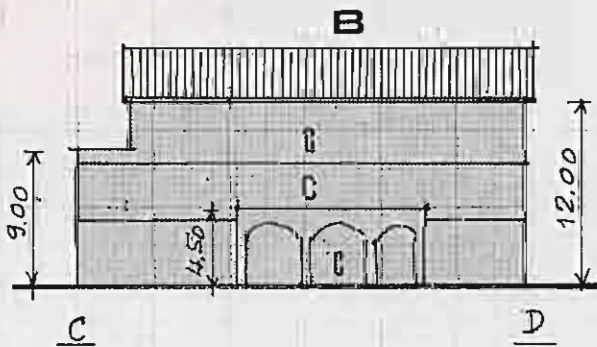

CIVILE	MG	A	167
		B	402
RUSTICO	"	180	509 MQ.

VOLUME CIVILE	MC	A	656
		B	4750
			5406

PLANIM. CATASTALE

1:1500

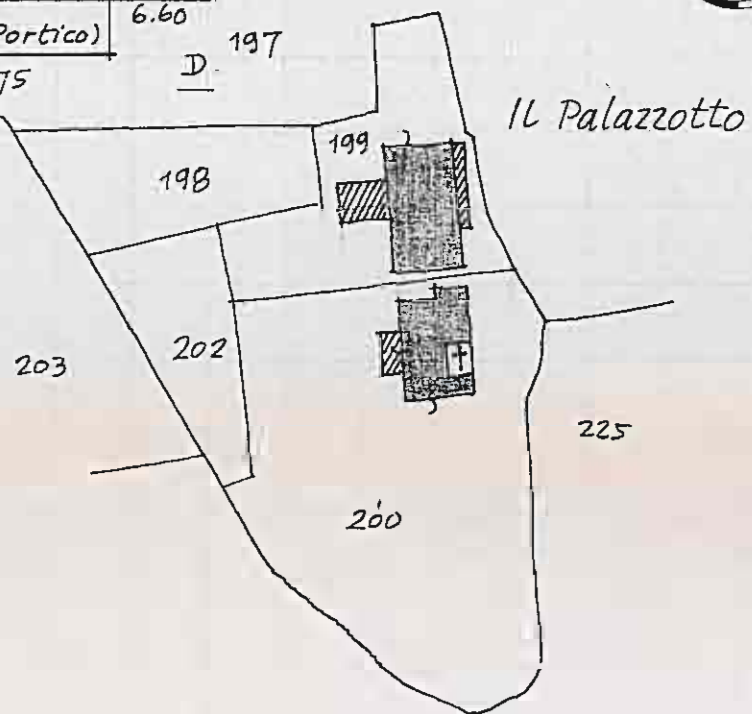
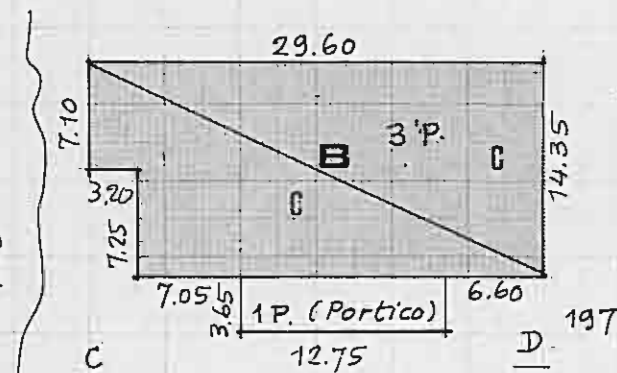

NOTE

ALLACCIAMENTI: LUCE • ACQUA • TELEFONO

CONSISTENZA DEL CIVILE: A } camere

B } 30 camere
 Bagno

STATO DI CONSERVAZIONE: A } buono
 B }

IL FABBRICATO B NON E' COMPUTATO TRA GLI EDIFICI RUSTICI.

OCCUPANTI: PROPRIETARI
 AFFITTUARI } Solo fabbr. A
 AGRICOLTORI
 NON AGRICOLTORI

DATA 26 MAR 1974

FOGLIO XXVI

N. 113

PROPRIETA': FICETTO GIOVANNI
 LOCALITA': VIA BROGLIA 6

1:500

PIANTE

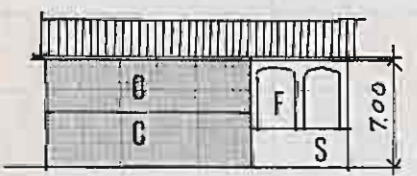
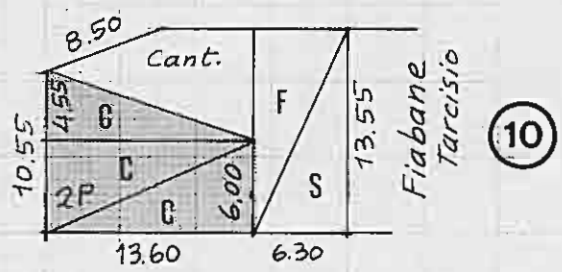

PROSPETTI

CIVILE	MQ	172
RUSTICO	"	85

VOLUME CIVILE MC 886

PLANIM. CATASTALE

1:1500

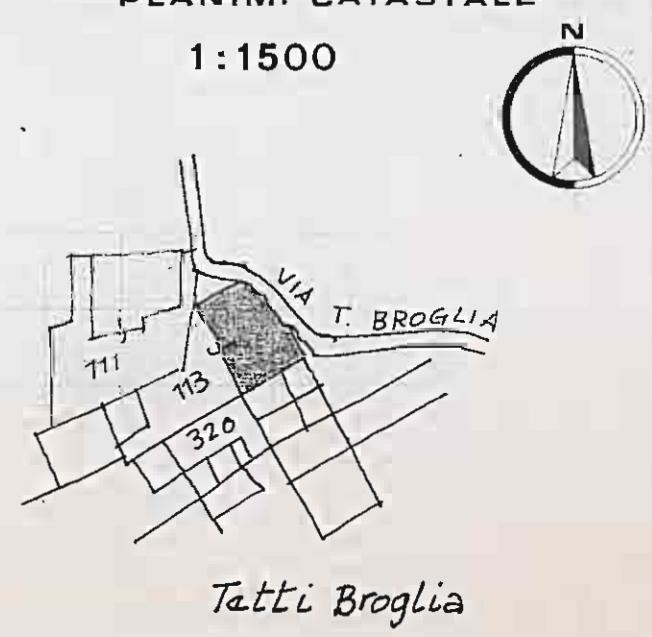

NOTE

ALLACCIAMENTI : LUCE • ACQUA • TELEFONO • Pozzo

CONSISTENZA DEL CIVILE : 9 camere
bagno

STATO DI CONSERVAZIONE : discreto

OCCUPANTI : PROPRIETARI
 AFFITTUARI
 AGRICOLTORI
 NON AGRICOLTORI

DATA 30 MAR 1974

FOGLIO XXVI

N. 112 · 113

PROPRIETA': GORIA ORSOLA
 LOCALITA': VIA BROGLIA 18

1:500

PIANTE

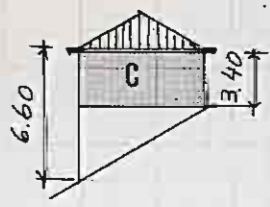
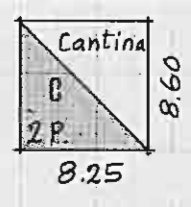

PROSPETTI

PLANIM. CATASTALE

1:1500



CIVILE	MQ	71
RUSTICO	"	—
VOLUME CIVILE		MC 355

NOTE

ALLACCIAMENTI : LUCE · ACQUA ·

CONSISTENZA DEL CIVILE : 4 camere
 bagno
 riscaldam.

STATO DI CONSERVAZIONE : ottimo

OCCUPANTI : PROPRIETARI
 AFFITTUARI
 AGRICOLTORI
 NON AGRICOLTORI

DATA 30 MAR 1974

FOGLIO XXVI

N. 114 • 316 • 317 • 319 • 323

PROPRIETA' : FIABANE TARCISIO
 LOCALITA' : VIA TETTI BROGLIA 14

1:500

PIANTE

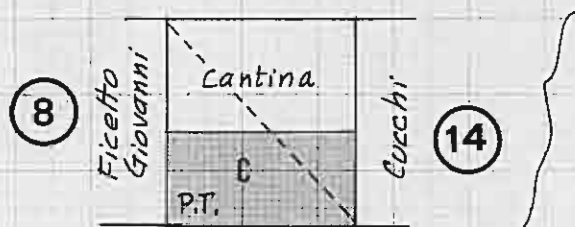

NOTA : IL PRIMO PIANO E' DI
 ALTRA PROPRIETA'
 [SCHEDE N. 11 E 12]

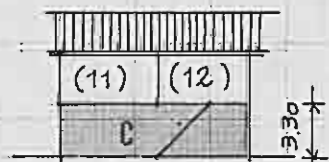

PROSPETTI

CIVILE MQ 73

RUSTICO " 133

VOLUME CIVILE MC 242

PLANIM. CATASTALE

1:1500

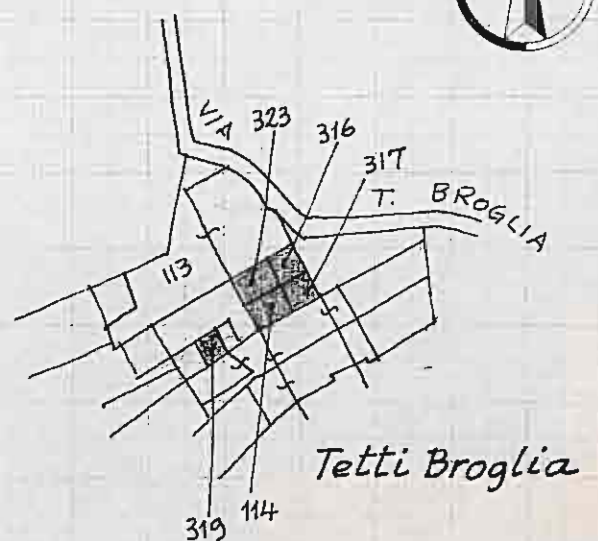
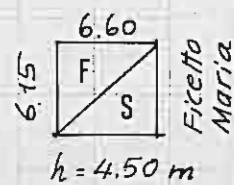
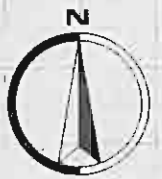

NOTE

ALLACCIAMENTI : LUCE • ACQUA • TELEF. • POZZO

CONSISTENZA DEL CIVILE : 3 camere

STATO DI CONSERVAZIONE : buono

OCCUPANTI :
 PROPRIETARI
 AFFITTUARI
 AGRICOLTORI
 NON AGRICOLTORI

DATA 30 MAR 1974

FOGLIO XXVI

N. 316 · 321 · 323

PROPRIETA': *FICETTO MARIA*
 LOCALITA': *VIA BROGLIA 14*

1:500

PIANTE

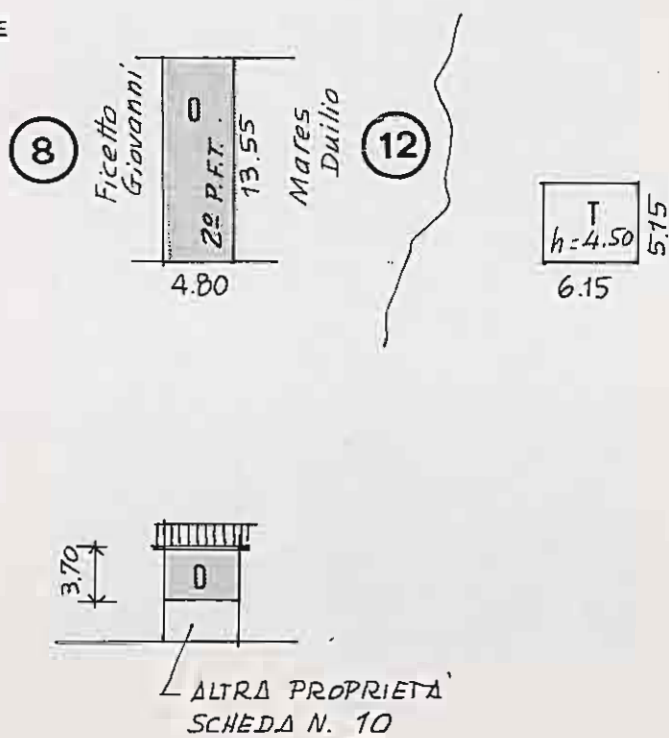

PLANIM. CATASTALE

1:1500

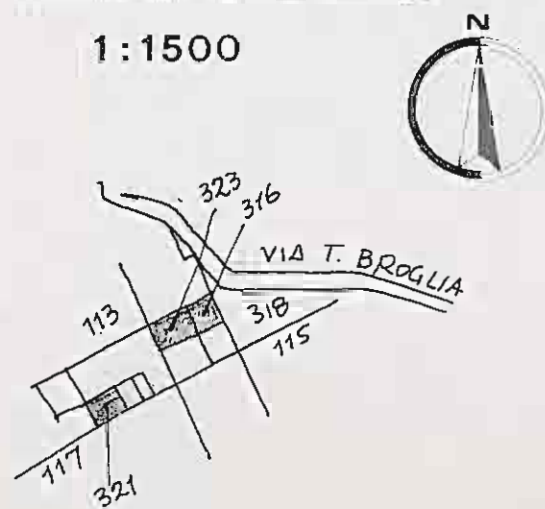

Tetti Broglia

PROSPETTI

CIVILE MG 65
 RUSTICO " 32

VOLUME CIVILE MC 241

NOTE

ALLACCIAMENTI: *LUCE*

CONSISTENZA DEL CIVILE: *2 camere*

STATO DI CONSERVAZIONE: *discreto*

OCCUPANTI: PROPRIETARI
 AFFITTUARI
 AGRICOLTORI
 NON AGRICOLTORI

DATA 30 MAR 1974

FOGLIO XXVI

N. 114 · 317

PROPRIETA': MARES DUILIO
 LOCALITA': VIA TETTI BROGLIA 16

1:500

PIANTE

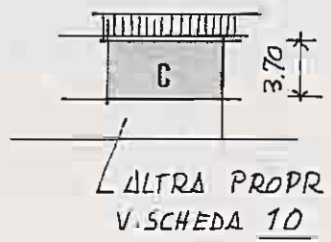
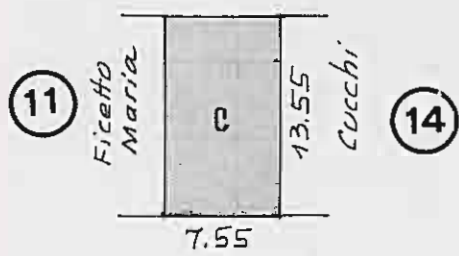

PROSPETTI

CIVILE MQ 102

RUSTICO " —

VOLUME CIVILE MC 379

PLANIM. CATASTALE

1:1500

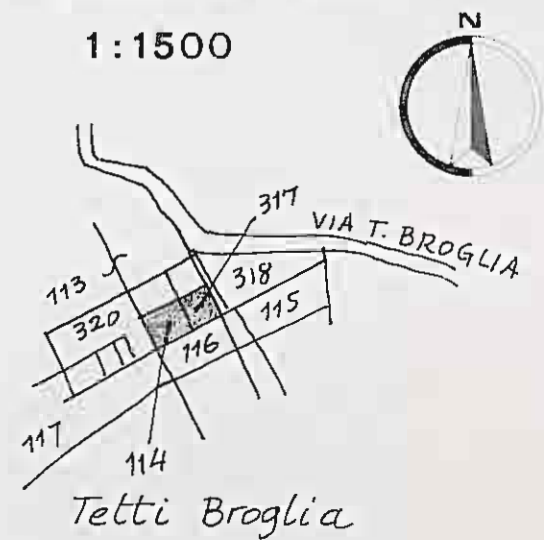

NOTE

ALLACCIAMENTI : LUCE • ACQUA • TELEFONO

CONSISTENZA DEL CIVILE : 3 camere
 1 bagno

STATO DI CONSERVAZIONE : discreto

OCCUPANTI : PROPRIETARI
 AFFITTUARI
 AGRICOLTORI
 NON AGRICOLTORI

DATA 30 MAR 1974

FOGLIO XXVI

N. 111

PROPRIETA': RUBATTO

LOCALITA': VIA TETTI BROGLIA (senza numero)

1:500

PIANTE

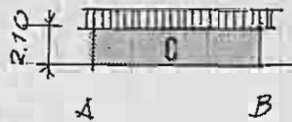
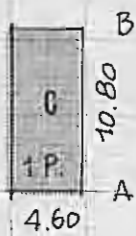

PROSPETTI

CIVILE MQ 50

RUSTICO " -

VOLUME CIVILE MC 104

PLANIM. CATASTALE

1:1500

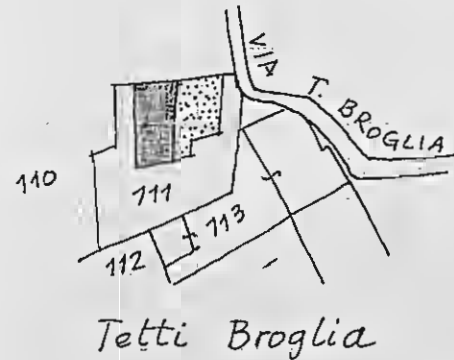

NOTE

ALLACCIAMENTI: LUCE

CONSISTENZA DEL CIVILE: imprecisabile

STATO DI CONSERVAZIONE: semidiroccato.

OCCUPANTI:

- PROPRIETARI
- AFFITTUARI
- AGRICOLTORI
- NON AGRICOLTORI
- DISABITATO

DATA 30 MAR 1974

FOGLIO XXVI

N. 116

PROPRIETA': CUCCHI
 LOCALITA': VIA TETTI BROGLIA 10

1:500

PIANTE

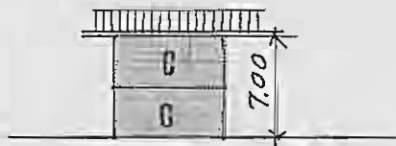
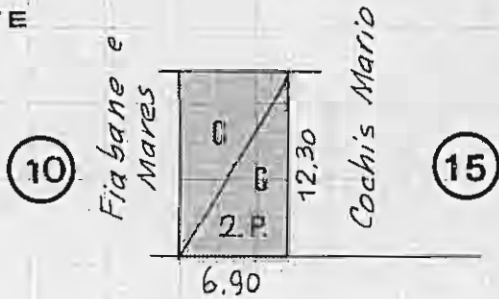

PLANIM. CATASTALE

1:1500

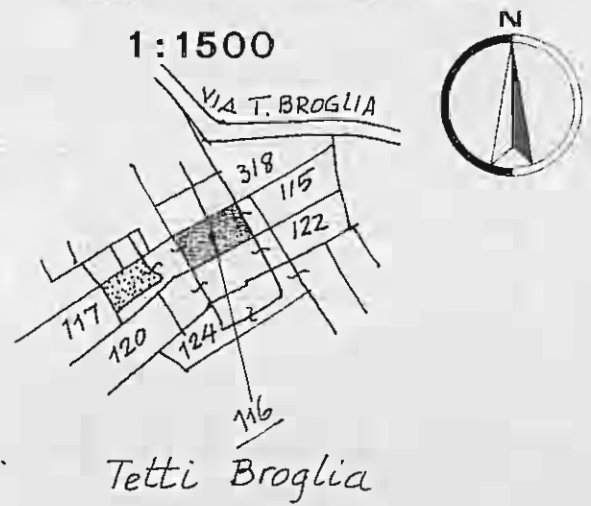

PROSPETTI

CIVILE MG 85

RUSTICO » -

VOLUME CIVILE MC 591

NOTE

ALLACCIAMENTI: LUCE • ACQUA • TELEFONO

CONSISTENZA DEL CIVILE: 6 camere

STATO DI CONSERVAZIONE: buono

OCCUPANTI: PROPRIETARI
 AFFITTUARI
 AGRICOLTORI
 NON AGRICOLTORI

DATA 30 MAR '74

FOGLIO XXVI

N. 121 · 123 · 124 · 125 · 128 · 129

PROPRIETA': COCHIS MARIO
 LOCALITA': VIA TETTI BROGLIA 8

1:500

PIANTE

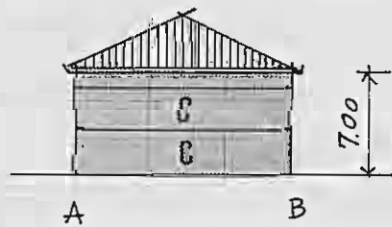
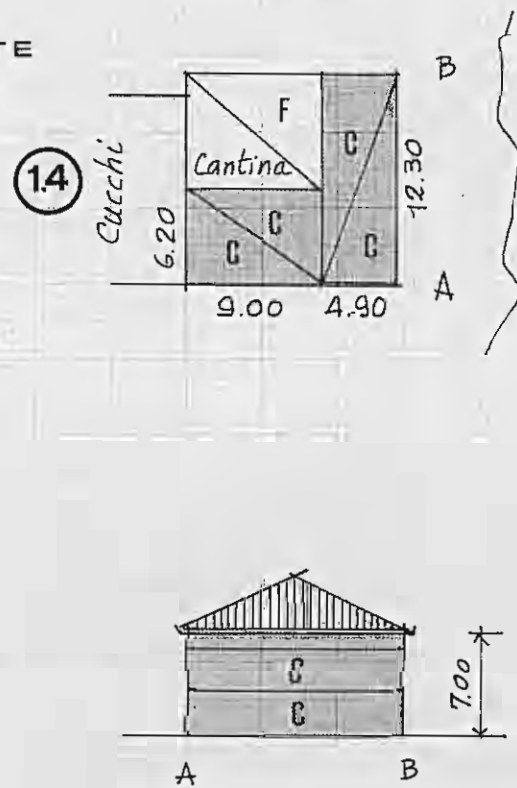

PROSPETTI

CIVILE MQ 116
 RUSTICO » 345

VOLUME CIVILE MC 646

PLANIM. CATASTALE

1:1500

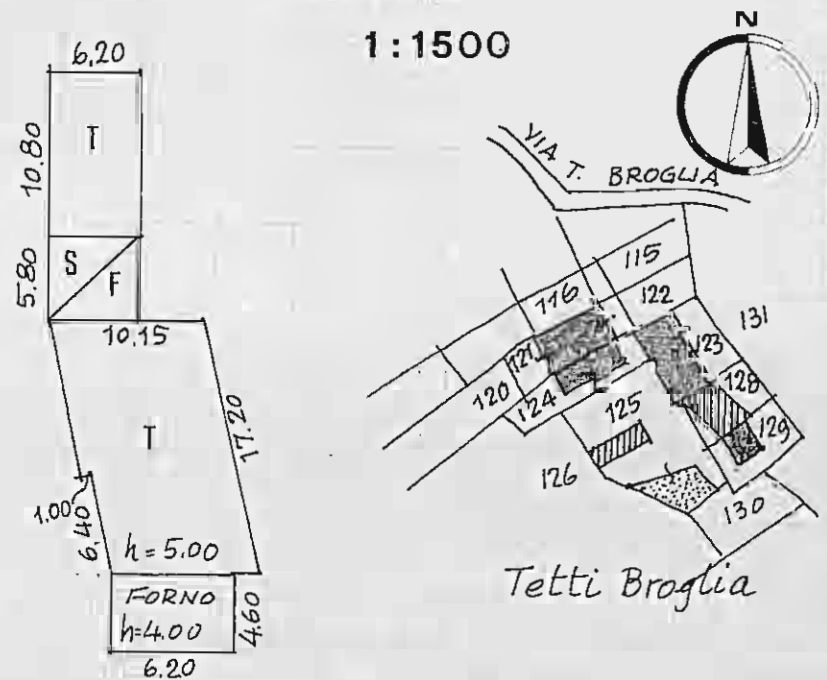

NOTE

ALLACCIAMENTI: LUCE · ACQUA · POZZO

CONSISTENZA DEL CIVILE: 10 camere

STATO DI CONSERVAZIONE: buono

OCCUPANTI:

- PROPRIETARI
- AFFITTUARI
- AGRICOLTORI
- NON AGRICOLTORI

DATA 30 MAR 1974

FOGLIO XXVI

N. 97

PROPRIETA': MASSIMELLO
 LOCALITA': VIA PALAZZOTTO 3B

1:500

PIANTE

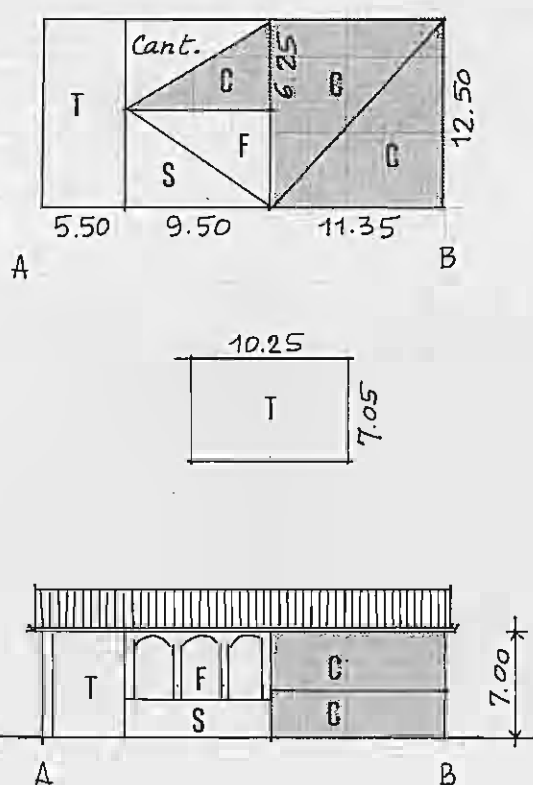

PROSPETTI

PLANIM. CATASTALE

1:1500

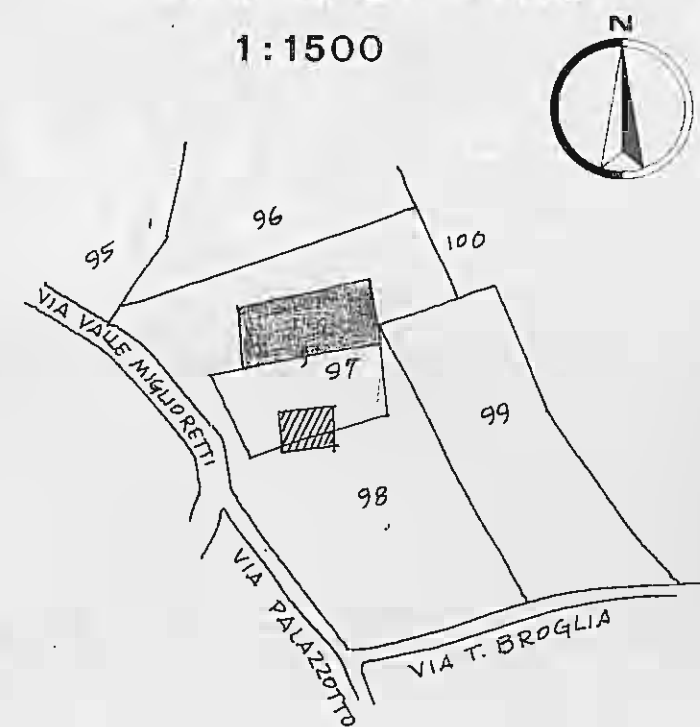

CIVILE	MQ	142
RUSTICO	"	260

VOLUME CIVILE MC 993

NOTE

ALLACCIAMENTI : LUCE • ACQUA • TELEFONO

CONSISTENZA DEL CIVILE : 10 camere
 bagno
 riscaldam.

STATO DI CONSERVAZIONE : ottimo.
 Costruzione rurale trasformata in
 residenziale anno 1973

OCCUPANTI :

PROPRIETARI	<input checked="" type="checkbox"/>
AFFITTUARI	<input type="checkbox"/>
AGRICOLTORI	<input type="checkbox"/>
NON AGRICOLTORI	<input checked="" type="checkbox"/>

DATA 30 MAR 1974

FOGLIO XXVI

N. 313

PROPRIETA': VERGNANO LUIGI
 LOCALITA': VIA VALLE CEPPI 6/6

1:500

PIANTE

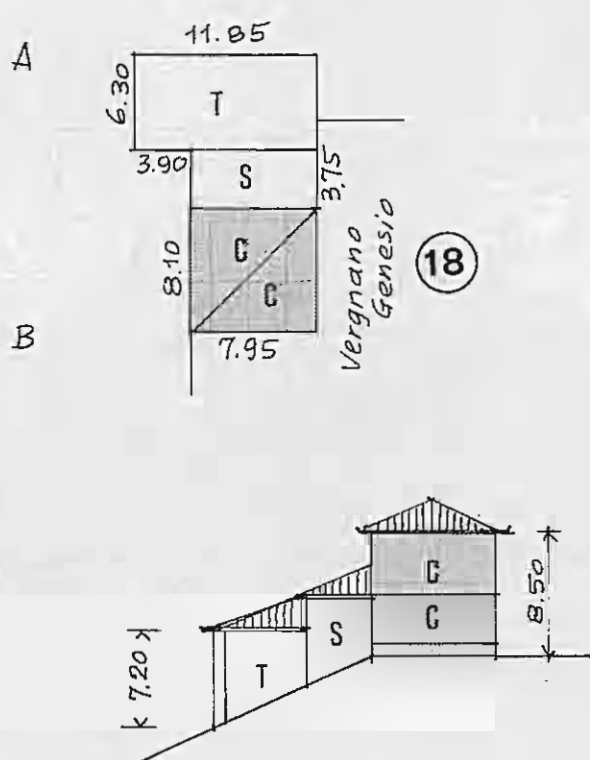

PLANIM. CATASTALE

1:1500

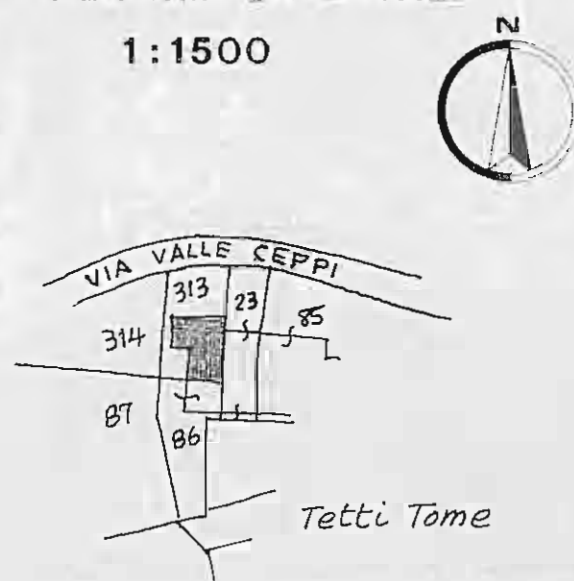

PROSPETTI

CIVILE MQ 65

RUSTICO " 105

VOLUME CIVILE MC 549

NOTE

ALLACCIAMENTI: LUCE • ACQUA

CONSISTENZA DEL CIVILE: 6 camere
bagno

STATO DI CONSERVAZIONE: discreto

OCCUPANTI: PROPRIETARI
 AFFITTUARI
 AGRICOLTORI
 NON AGRICOLTORI

DATA 30 MAR 1974

FOGLIO XXVI

N. 23 · 86

PROPRIETA': VERGNANO GENESIO
 LOCALITA': VIA VALLE CEPPI 6/4

1:500

PIANTE

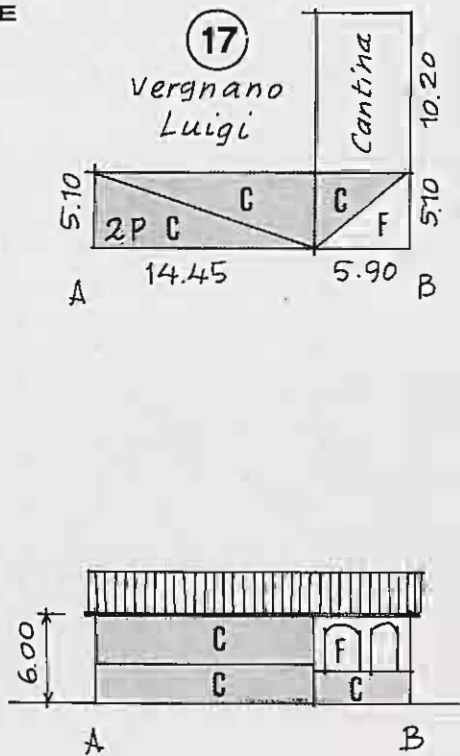

PLANIM. CATASTALE

1:1500

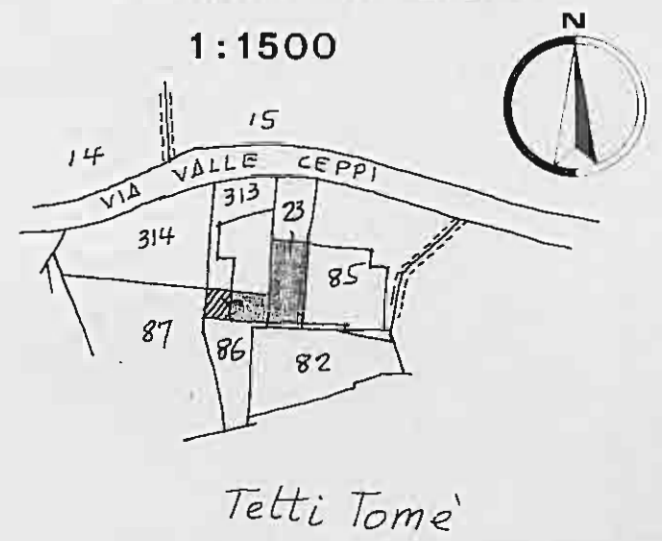

PROSPETTI

CIVILE MG 104
 RUSTICO " 60
 VOLUME CIVILE MC 532

NOTE

ALLACCIAMENTI : LUCE • ACQUA • TELEFONO
 CONSISTENZA DEL CIVILE : 5 camere
 bagno
 STATO DI CONSERVAZIONE : buono
 OCCUPANTI : PROPRIETARI
 AFFITTUARI
 AGRICOLTORI
 NON AGRICOLTORI

DATA 30 MAR 1974

FOGLIO XXVI

N. 85

PROPRIETA': CASAGRANDE ROMANO

LOCALITA': VIA VALLE CEPPI 6/2

1:500

PIANTE

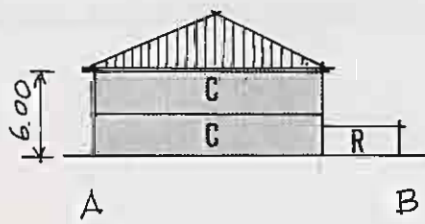
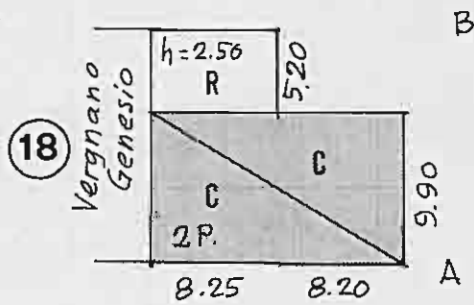

PROSPETTI

CIVILE MQ 163

RUSTICO " 43

VOLUME CIVILE MC 977

PLANIM. CATASTALE

1:1500

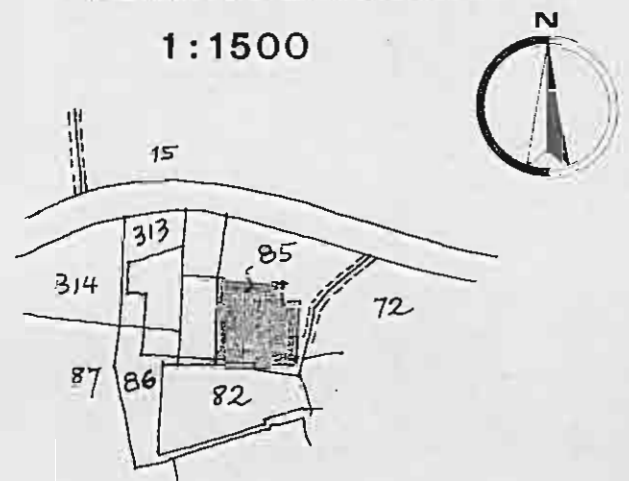

NOTE

ALLACCIAMENTI : LUCE • ACQUA • TELEFONO

CONSISTENZA DEL CIVILE : 8 camere
bagno
riscaldam.

STATO DI CONSERVAZIONE : buono

OCCUPANTI :

PROPRIETARI	<input checked="" type="checkbox"/>
AFFITTUARI	<input type="checkbox"/>
AGRICOLTORI	<input checked="" type="checkbox"/>
NON AGRICOLTORI	<input type="checkbox"/>

DATA 30 MAR 1974

FOGLIO XXVI

N. 78 · 81 · 79 · 303 · 304

PROPRIETA': *GHIVARELLO*

LOCALITA': *VIA VALLE CEPPI 6/5*

1:500

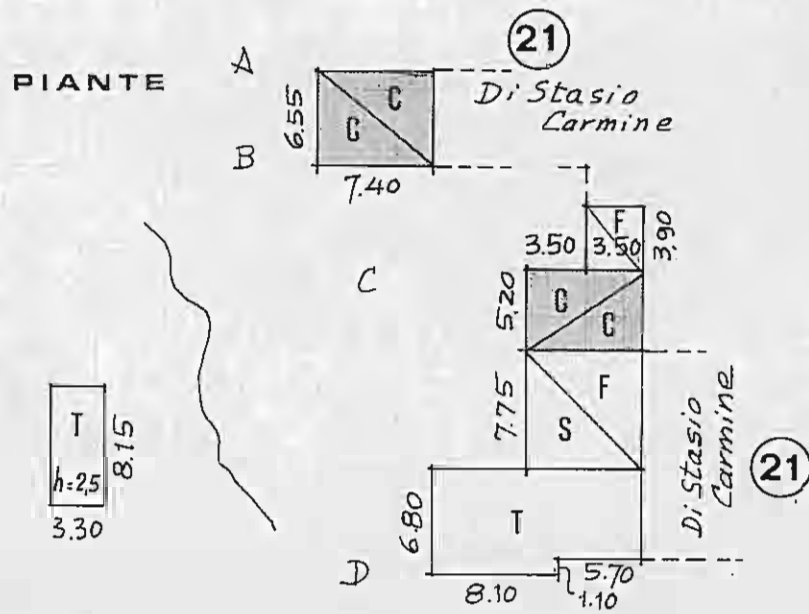

PLANIM. CATASTALE

1:1500

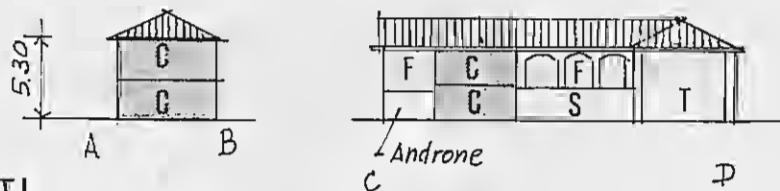
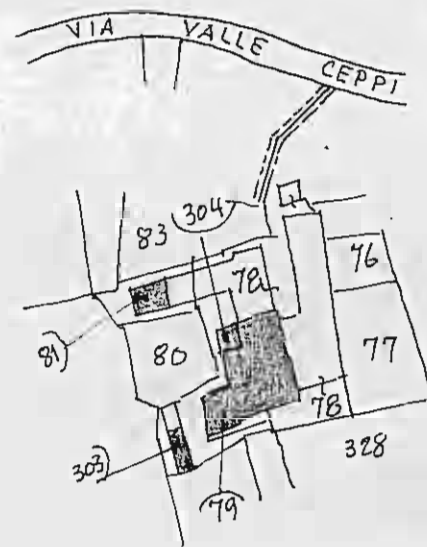

CIVILE MG 85

RUSTICO " 156

VOLUME CIVILE MC 421

NOTE

ALLACCIAMENTI : ACQUA • LUCE • POZZO

CONSISTENZA DEL CIVILE : 6 camere

STATO DI CONSERVAZIONE : scadente

OCCUPANTI :

- PROPRIETARI
- AFFITTUARI
- AGRICOLTORI
- NON AGRICOLTORI

DATA 30 MAR 1974

FOGLIO XXVI

N. 73.74.78

PROPRIETA': DI STASIO CARMINE

LOCALITA': VIA VALLE CEPPI 6/5

PIANTE

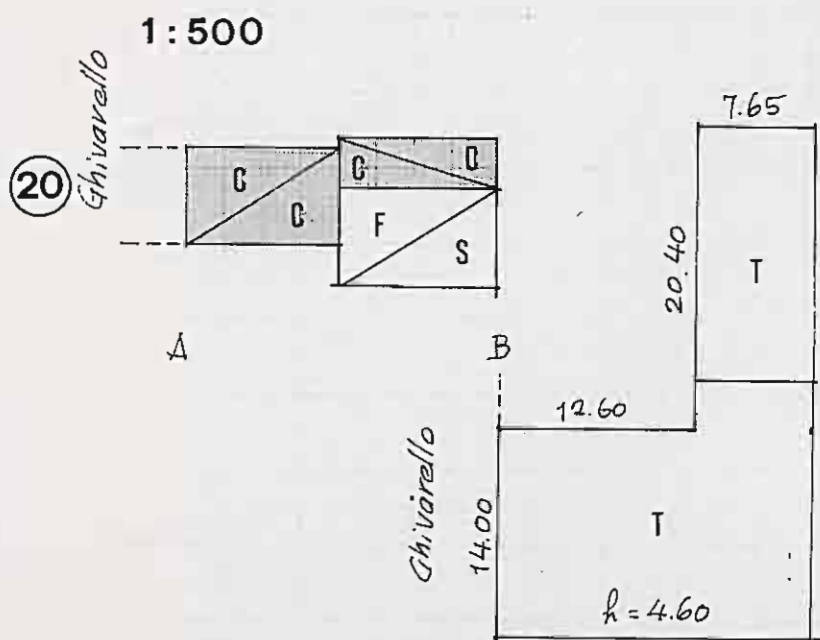

PLANIM. CATASTALE

1:1500

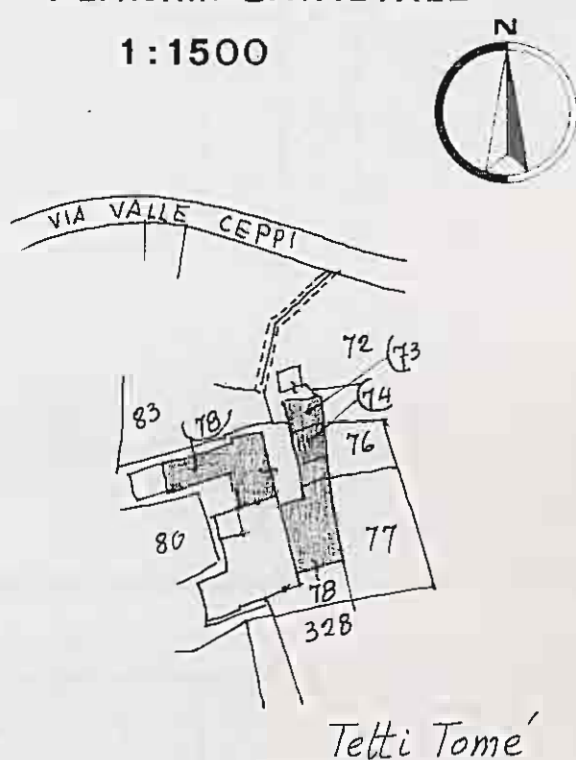

PROSPETTI

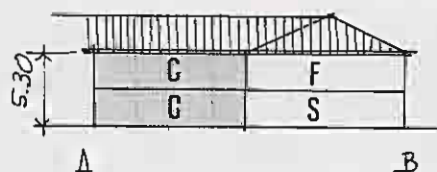

CIVILE MG 96

RUSTICO " 516

VOLUME CIVILE MC 498

NOTE

ALLACCIAMENTI : LUCE • ACQUA • TELEFONO

CONSISTENZA DEL CIVILE : 8 camere
bagno
riscaldam.

STATO DI CONSERVAZIONE : discreto

OCCUPANTI :

PROPRIETARI	<input checked="" type="checkbox"/>
AFFITTUARI	<input type="checkbox"/>
AGRICOLTORI	<input type="checkbox"/>
NON AGRICOLTORI	<input checked="" type="checkbox"/>

DATA 30 MAR 1974

FOGLIO XXVI

N. 241 - 242

PROPRIETA': *GHIVARELLO LUIGI E UMBERTO*

LOCALITA': *VIA TEPICE 25*

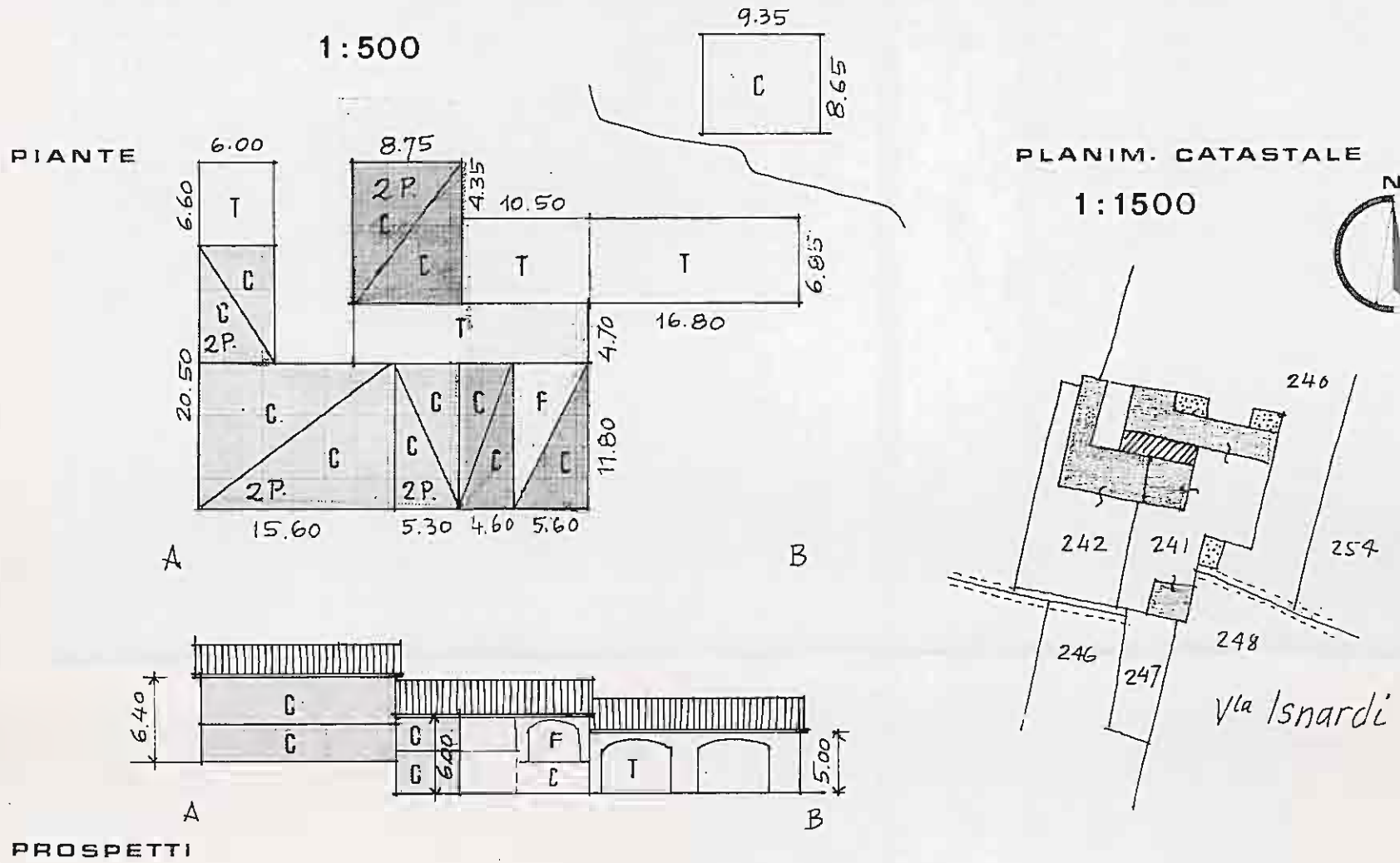

CIVILE MG 596

RUSTICO " 145

VOLUME CIVILE MC 2'540

NOTE

ALLACCIAMENTI: *LUCE • ACQUA • POZZO*

CONSISTENZA DEL CIVILE: *26 camere*

STATO DI CONSERVAZIONE: *cattivo*

OCCUPANTI:

- PROPRIETARI
- AFFITTUARI
- AGRICOLTORI
- NON AGRICOLTORI

DATA 23 MAR 1974