

FOGLIO XXVII

INDICE SCHEDE - PROPRIETA'

1	FASANO MATTEO VIA TETTI VASCO 32	26
2	FASANO ATTILIO VIA TETTI VASCO 30	27
3	EREDI LUSSO VIA TEPICE 96	28
4	VIGATO ERNESTO VIA TEPICE 62	29
5	BERTON AMELIA VIA TEPICE 58	30
6	VERGNANO TERESA VIA TEPICE 54	31
7	VERGNANO LUIGI EMICH. VIA TEPICE 52	32
8	ROCCO MAGGIORINO VIA TEPICE 64	33
9	CAVAGLIA GIOVANNI VIA TEPICE 53	34
10	ALLORA GIOVANNI VIA S. GIACINTO 9	35
11	ALLORA MARIO VIA S. GIACINTO 11	36
12	ALLORA ALBINO VIA S. GIACINTO 13	37
13	F.lli GARIGLIO VIA TETTI GARIGLIO 7/11	38
14	GARIGLIO MARGH. VIA TETTI GARIGLIO 9	39
15	GHIVARELLO MARIO VIA T. GARIGLIO 5	40
16	MATTA ALESSANDRO VIA T. GARIGLIO 15	41
17	D'UVA MICHELE VIA T. GARIGLIO 13	42
18		43
19		44
20		45
21		46
22		47
23		48
24		49
25		50

FOGLIO XXVII

INDICE CATASTO → SCHEDE

CATASTO	CATASTO	CATASTO	CATASTO	CATASTO	CATASTO	CATASTO	CATASTO	CATASTO	CATASTO	CATASTO
1	51	101	151	201	251	301	351	401	451	
				8						
						208	} 3			
						209				
						210				
	62	8								
					166	7				
	70	8	120	16	170	17				
							221	13		
			122	14						
	73	8	123	14						
			124	13	174	9				
			125	14	175	3				
			126	15						
			128	} 15						
			129		179	7				
		81	8	131	14					
				132	13					
32	} 3	83	4	133	14					
33				134	13		234	6		
				138	} 3					
		89	5	139						
						192	16			
		93	11			243	10			
						244	} 12			
								11		
50	100	150	1/2	200	250	300	350	400	450	500

AVVERTENZE

1 I simboli che appaiono negli schemi hanno i seguenti significati:

C fabbricato civile

F fienile

M magazzino

N negozio

R rimessa

S stalla

T tettoia

2 Le misure di altezza sono riferite alla media del prospetto principale, dallo spiccato alla gronda.

3 Tutte le misure sono approssimate ai 5 cm.

4 Tutte le superfici e i volumi sono arrotondati, per eccesso o per difetto, al mq e al mc.

5 Le proprietà indicate sono quelle dichiarate dagli occupanti.

6 Le planimetrie catastali riportano in scuro i fabbricati censiti in Catasto, in tratteggio le parti nuove, punteggiate le demolite o non esistenti.

FOGLIO XXVII

N. 150

PROPRIETA': *FASANO MATTEO*
LOCALITA': *VIA TETTI VASCO 32*

1:500

PIANTE

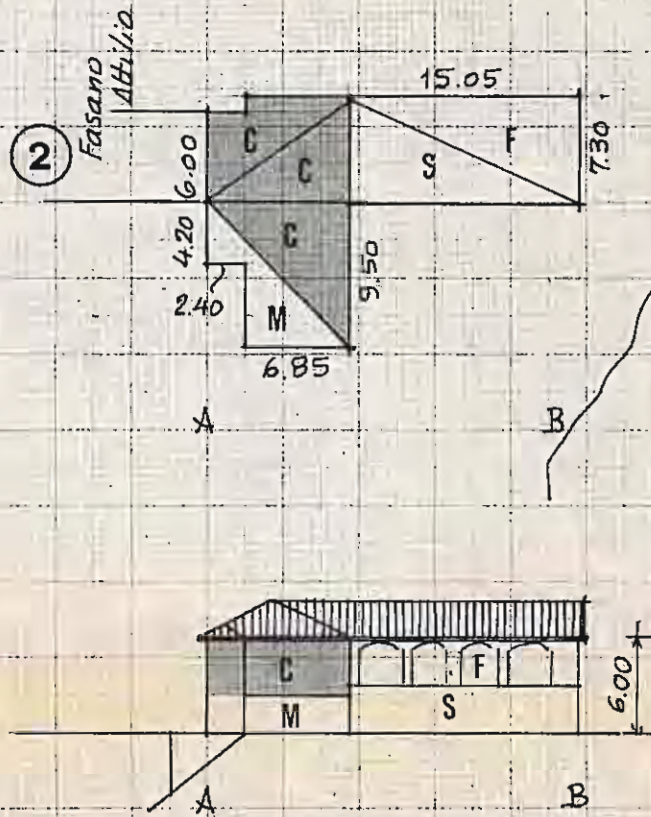

PROSPETTI

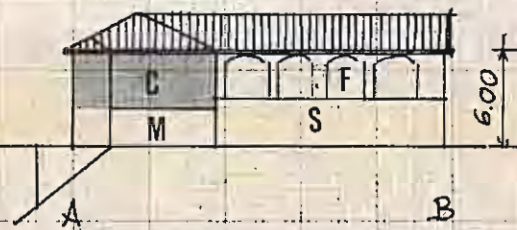

PLANIM. CATASTALE

1:1500

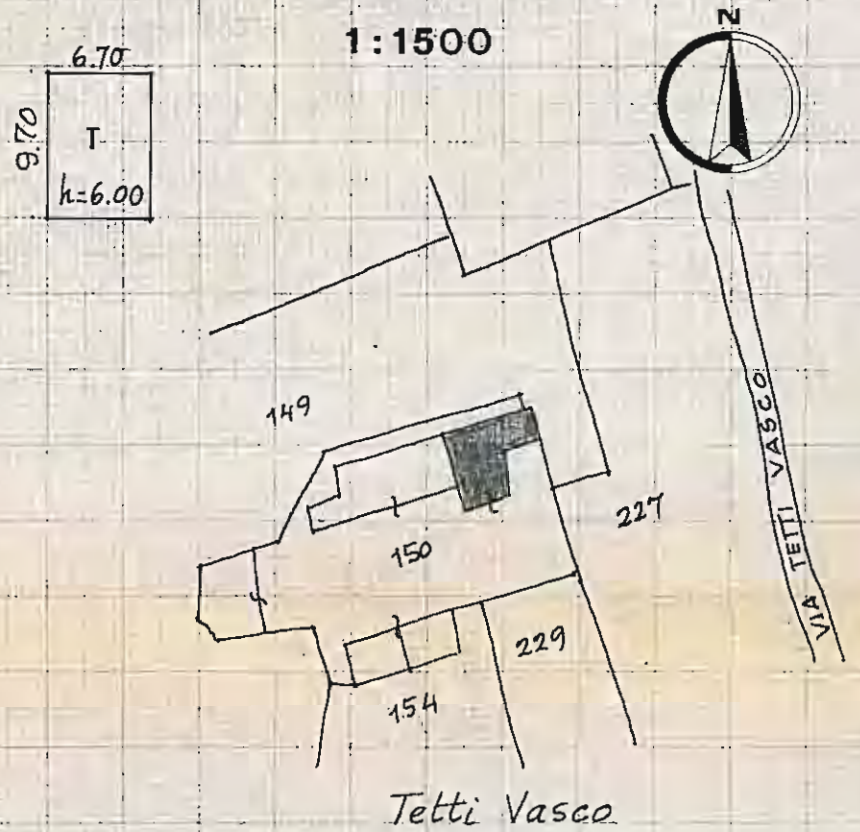

NOTE

ALLACCIAMENTI: *LUCE • ACQUA • TELEFONO*

CONSISTENZA DEL CIVILE: *7 camere bagno*

STATO DI CONSERVAZIONE: *ottimo.*

OCCUPANTI:

- PROPRIETARI
- AFFITTUARI
- AGRICOLTORI
- NON AGRICOLTORI

CIVILE MQ *140*

RUSTICO " *175*

VOLUME CIVILE MC *650*

DATA *6 APR 1974*

FOGLIO XXVII

N. 150

PROPRIETA': FASANO ATTILIO
 LOCALITA': VIA TETTI VASCO 30

1:500

PIANTE

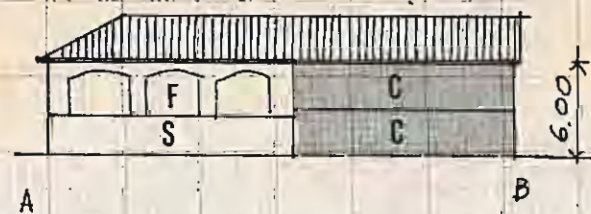
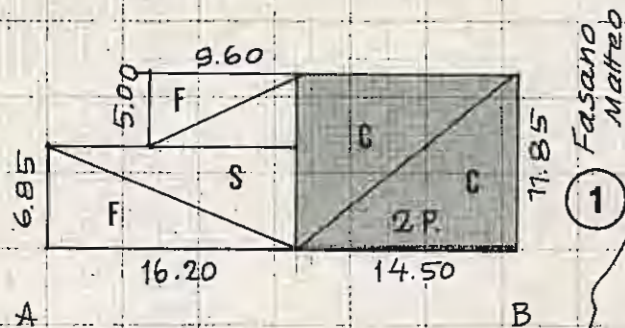

PLANIM. CATASTALE

1:1500

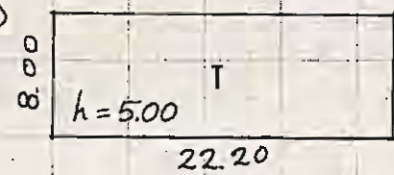

PROSPETTI

CIVILE MG 172

RUSTICO " 359

VOLUME CIVILE MC 1031

NOTE

ALLACCIAMENTI: LUCE • ACQUA • TELEFONO

CONSISTENZA DEL CIVILE: 7 camere
 bagno
 riscaldam.

STATO DI CONSERVAZIONE: discreto

OCCUPANTI: PROPRIETARI
 AFFITTUARI
 AGRICOLTORI
 NON AGRICOLTORI

DATA 6 APR 1974

FOGLIO XXVII

N. 32 · 33 · 175 · 208 · 209 · 210

PROPRIETA': *Eredi LUSSO*

LOCALITA': *VIA TEPICE 96*

1:500

PIANTE

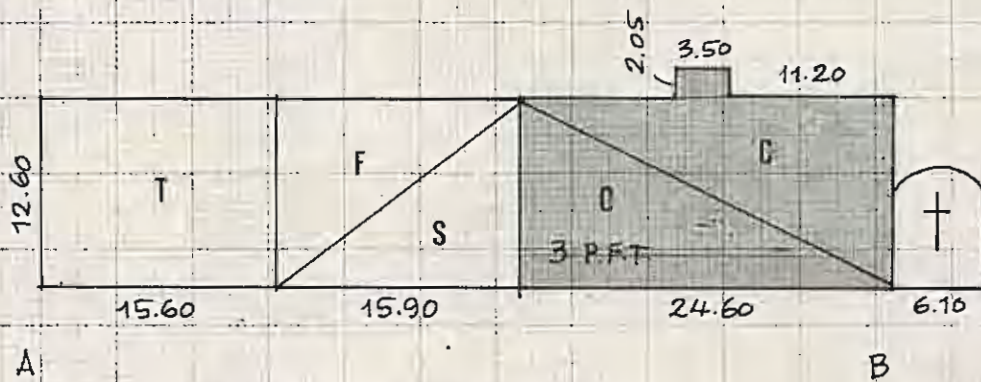

PLANIM. CATASTALE

1:1500

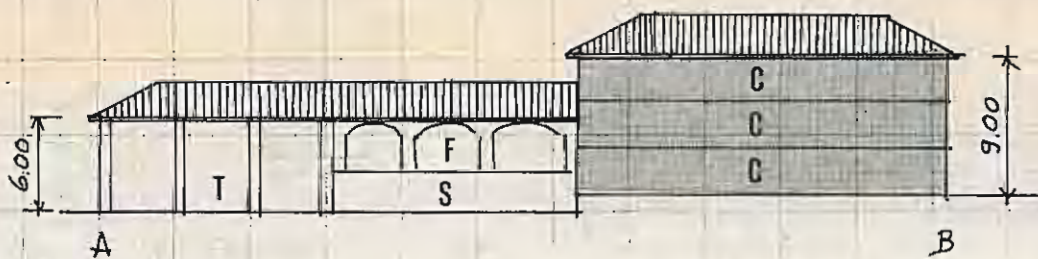
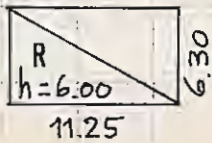

PROSPETTI

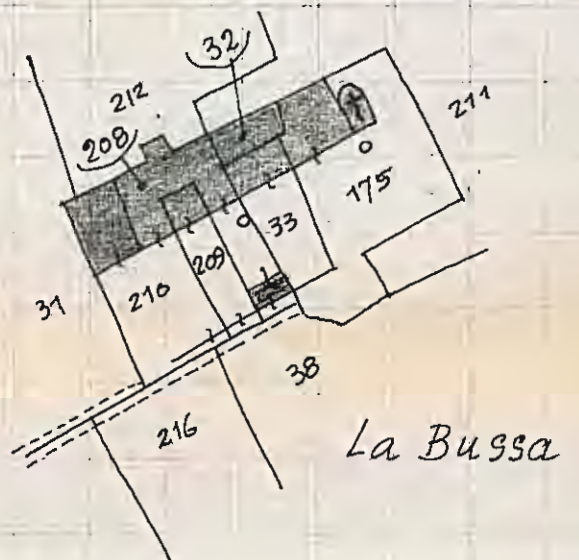

CIVILE MQ 318

RUSTICO " 468

VOLUME CIVILE MC 2'860

NOTE

ALLACCIAMENTI: *LUCE · TELEFONO · POZZO*

CONSISTENZA DEL CIVILE: *27 camere*

STATO DI CONSERVAZIONE: *discreto*

OCCUPANTI: PROPRIETARI
 AFFITTUARI
 AGRICOLTORI
 NON AGRICOLTORI

DATA *6 APR 1974*

FOGLIO XXVII

N. 83

PROPRIETA': VIGATO ERNESTO
 LOCALITA': VIA TEPICE 62

1:500

PIANTE

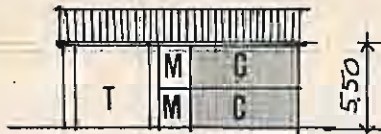
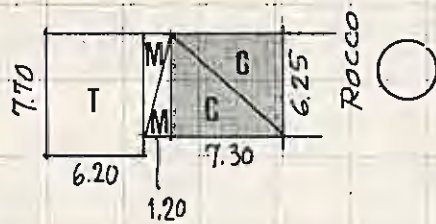

PLANIM. CATASTALE

1:1500

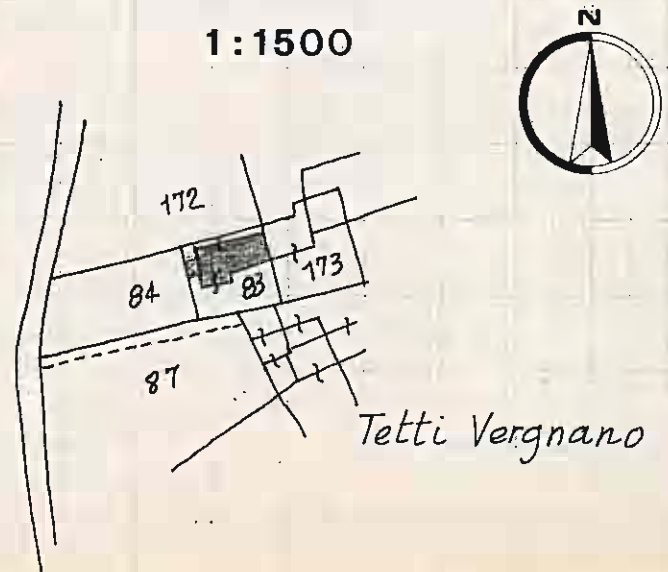

PROSPETTI

CIVILE MQ 46

RUSTICO " 49

VOLUME CIVILE MC 251

NOTE

ALLACCIAMENTI: LUCE

CONSISTENZA DEL CIVILE: 4 camere
bagno

STATO DI CONSERVAZIONE: buono

OCCUPANTI: PROPRIETARI
 AFFITTUARI
 AGRICOLTORI
 NON AGRICOLTORI

DATA 6 APR 1974

FOGLIO XXVII

N. 89

PROPRIETA': BERTON AMELIA
 LOCALITA': VIA TEPICE 58

1:500

PIANTE

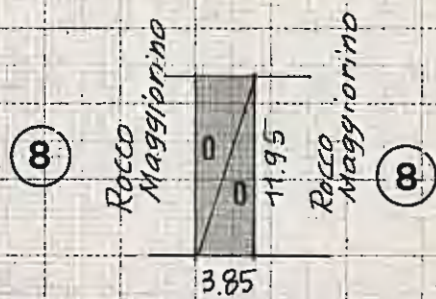

PLANIM. CATASTALE

1:1500

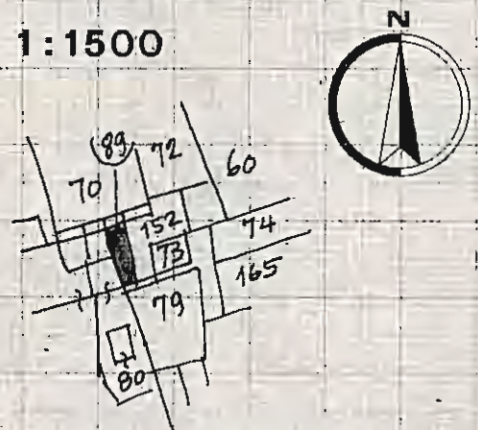

Tetti Vergnano



PROSPETTI

CIVILE MQ 46

RUSTICO » -

VOLUME CIVILE MC 253

NOTE

ALLAGGIAMENTI: LUCE

CONSISTENZA DEL CIVILE: 3 camere

STATO DI CONSERVAZIONE: scadente

OCCUPANTI: PROPRIETARI
 AFFITTUARI
 AGRICOLTORI
 NON AGRICOLTORI

DATA 6 APR. 1974

FOGLIO XXVII

N. 234

PROPRIETA': VERGNANO TERESA

LOCALITA': VIA TEPICE 54

1:500

PIANTE

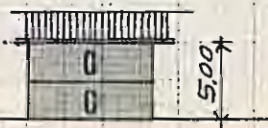
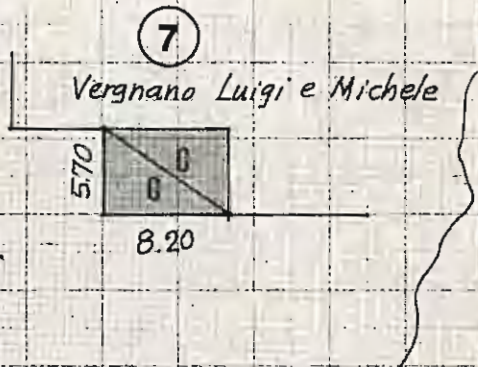

PLANIM. CATASTALE

1:1500

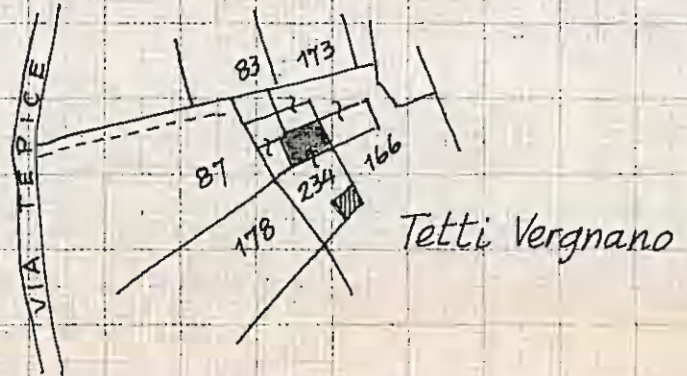

PROSPETTI

NOTE

ALLACCIAMENTI: LUCE

CONSISTENZA DEL CIVILE: 3 camere

STATO DI CONSERVAZIONE: scadente

CIVILE MQ 47

RUSTICO " 23

VOLUME CIVILE MC 234

OCCUPANTI: PROPRIETARI
 AFFITTUARI
 AGRICOLTORI
 NON AGRICOLTORI

DATA 6 APR 1974

FOGLIO XXVII

N. 166 - 179

PROPRIETA': VERGNANO LUIGI E MICHELE

LOCALITA': VIA TEPICE 52

1:500

PIANTE

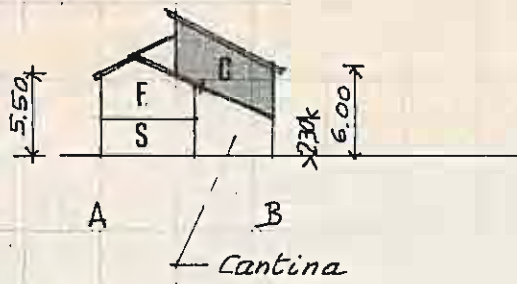
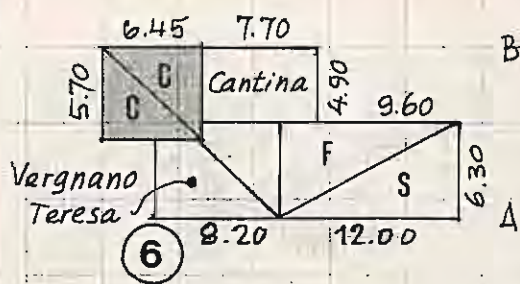

PROSPETTI

PLANIM. CATASTALE

1:1500

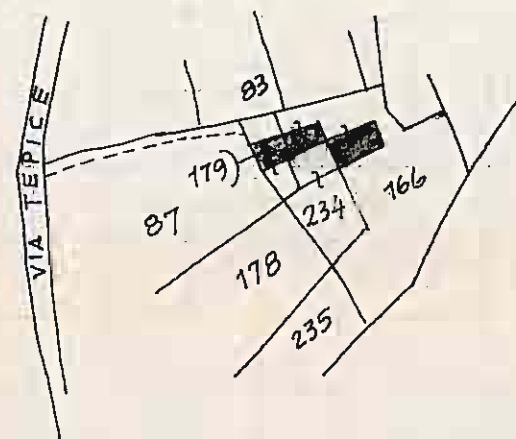

CIVILE MG 37

RUSTICO " 146

VOLUME CIVILE MC 221

NOTE

ALLACCIAMENTI: LUCE

CONSISTENZA DEL CIVILE: 3 camere

STATO DI CONSERVAZIONE: semi-diroccato

OCCUPANTI: PROPRIETARI
 AFFITTUARI
 AGRICOLTORI
 NON AGRICOLTORI
DISABITATO

DATA 6 APR 1974

FOGLIO XXVII

N. 62 · 70 · 73 · 81 · 152

PROPRIETA': ROCCO MAGGIORINO

LOCALITA': VIA TERICE 64

PIANTE 1:500

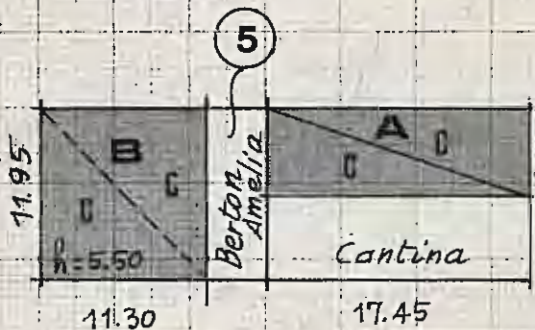

PLANIM. CATASTALE

Vigato Ernesto 4 1:1500

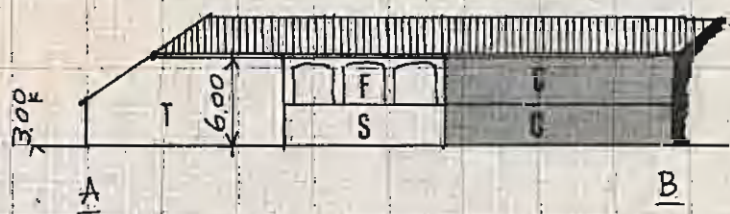
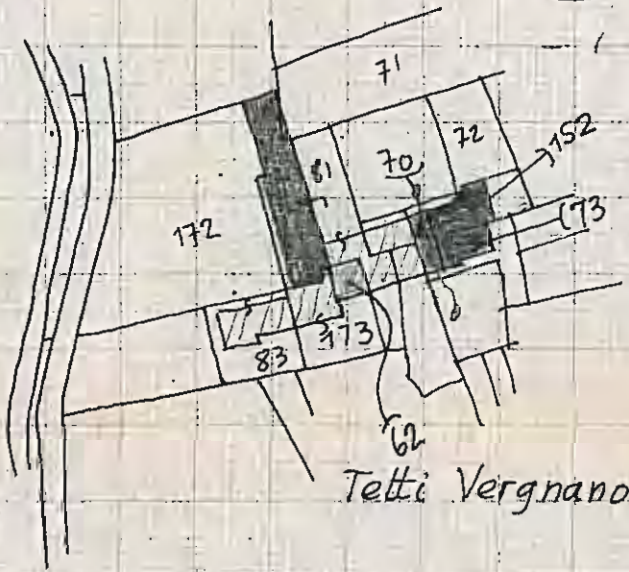
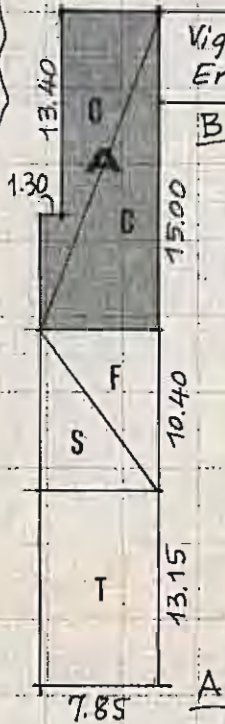

PROSPETTI

NOTE

ALLACCIAMENTI: LUCE - ACQUA

CONSISTENZA DEL CIVILE: 13 camere [A]

STATO DI CONSERVAZIONE: B diroccato
A discreto

CIVILE MG A 149
B 135/284
RUSTICO " 275

VOLUME CIVILE MC A 896
B 742
TOT. 1638

OCCUPANTI: PROPRIETARI
AFFITTUARI
AGRICOLTORI
NON AGRICOLTORI

DATA 6 APR 1974

FOGLIO XXVII

N. 174

PROPRIETA': CAVAGLIA GIOVANNI

LOCALITA': VIA TEPICE 53

1:500

PIANTE

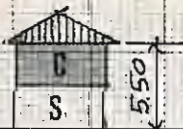

PROSPETTI

PLANIM. CATASTALE

1:1500

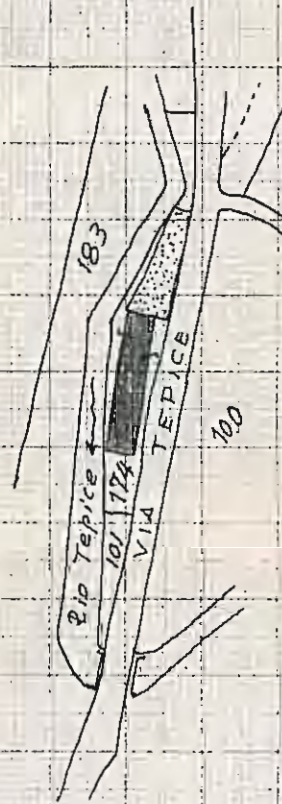

NOTE

ALLACCIAMENTI: LUCE • ACQUA

CONSISTENZA DEL CIVILE: 4 camere

STATO DI CONSERVAZIONE: discreto

CIVILE MQ 157

RUSTICO » —

VOLUME CIVILE MC 866

OCCUPANTI:

- PROPRIETARI
- AFFITTUARI
- AGRICOLTORI
- NON AGRICOLTORI

DATA 6 APR 1974

FOGLIO XXVII

N. 243

PROPRIETA': ALLORA GIOVANNI

LOCALITA': VIA S. GIACINTO 9

1:500

PIANTE

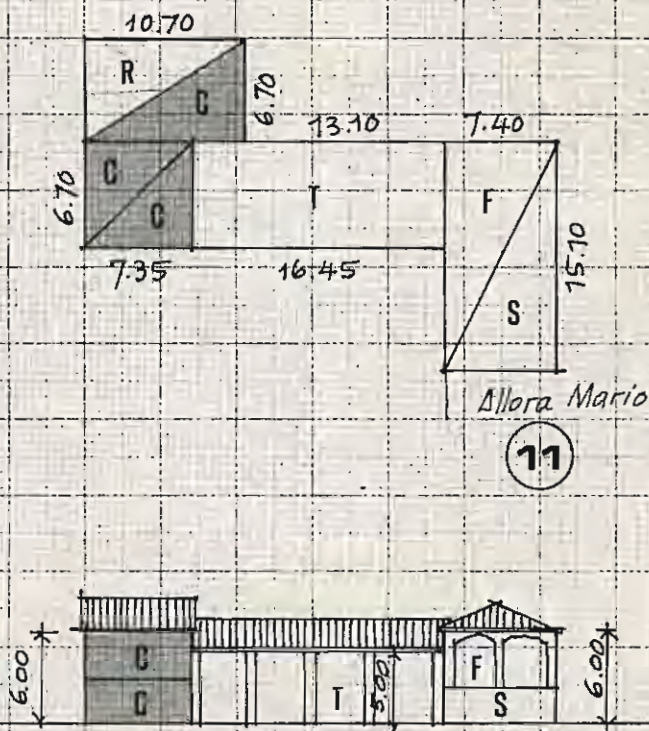

PLANIM. CATASTALE

1:1500

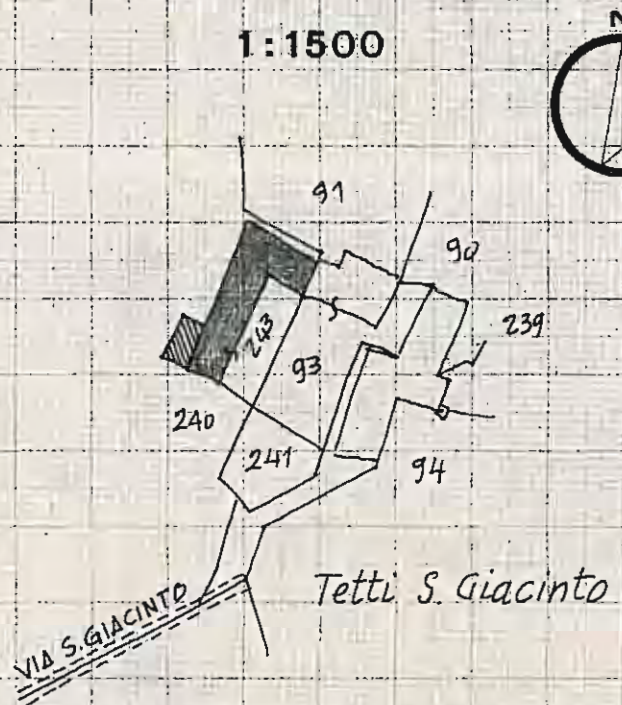

PROSPETTI

CIVILE MQ 121

RUSTICO " 222

VOLUME CIVILE MC 726

NOTE

ALLACCIAMENTI: LUCE • ACQUA

CONSISTENZA DEL CIVILE: 5 camere

STATO DI CONSERVAZIONE: buono

OCCUPANTI:

- PROPRIETARI
- AFFITTUARI
- AGRICOLTORI
- NON AGRICOLTORI

DATA 6 APR. 1974

FOGLIO XXVII

N. 93 - 244

PROPRIETA': ALLORA MARIO
 LOCALITA': VIA S. GIACINTO 11

1:500

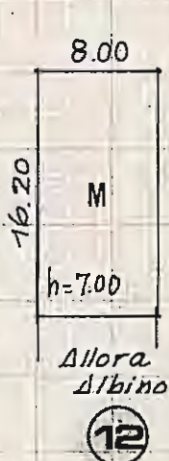
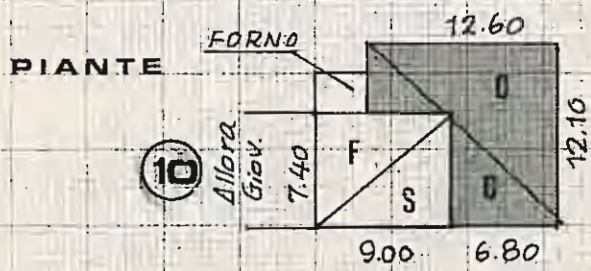

PLANIM. CATASTALE

1:1500

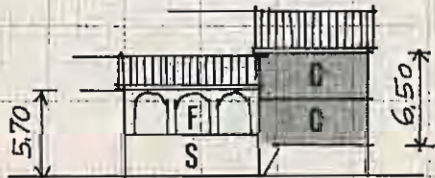
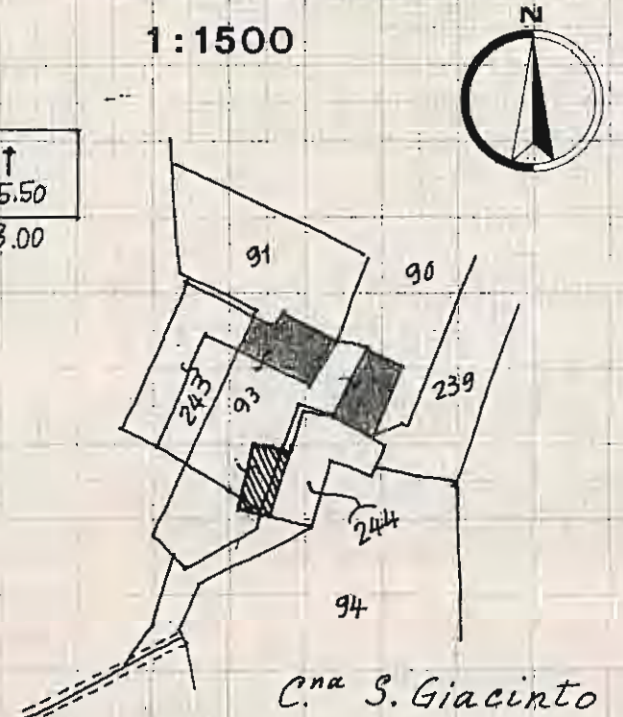

PROSPETTI

NOTE

ALLAGGIAMENTI: LUCE - POZZO

CONSISTENZA DEL CIVILE: 4 camere

CIVILE MG 82

RUSTICO " 244

STATO DI CONSERVAZIONE: discreto

VOLUME CIVILE MC 535

OCCUPANTI:

- PROPRIETARI
- AFFITTUARI
- AGRICOLTORI
- NON AGRICOLTORI

DATA 6 APR 1974

FOGLIO XXVII

N. 244

PROPRIETA': *ALLORA ALBINO*
 LOCALITA': *VIA S. GIACINTO 13*

1:500

PIANTE

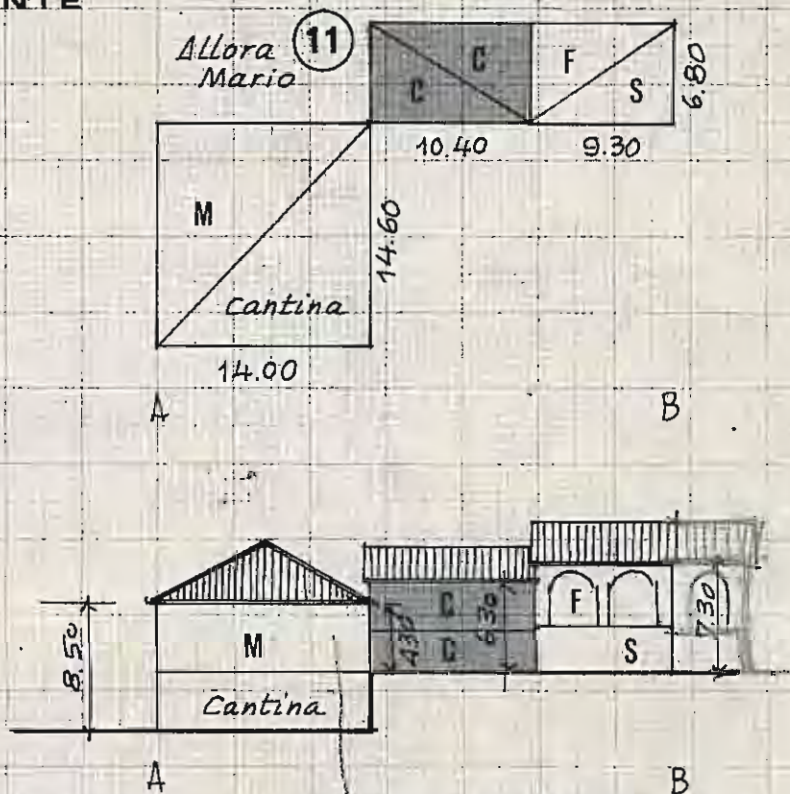

PROSPETTI

PLANIM. CATASTALE

1:1500

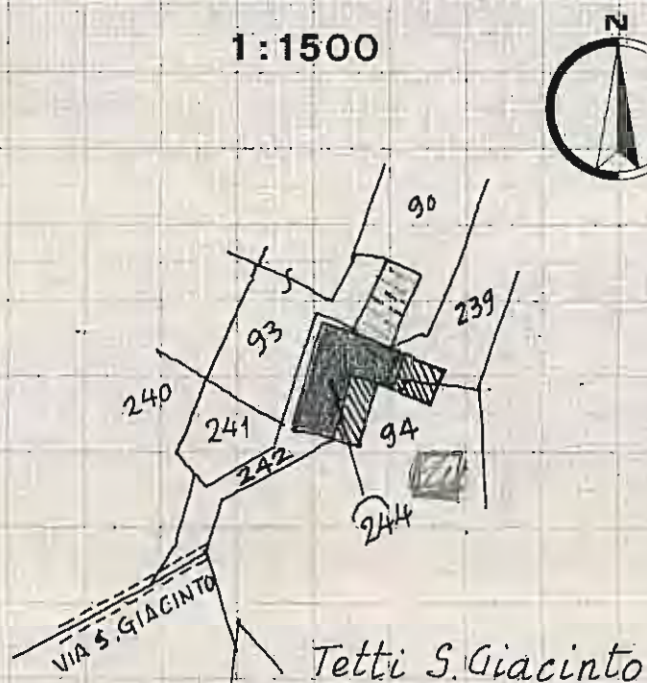

Tetti S. Giacinto

NOTE

ALLACCIAMENTI : *LUCE*

CONSISTENZA DEL CIVILE : *4 camere*

STATO DI CONSERVAZIONE : *discreto*

OCCUPANTI :
 PROPRIETARI
 AFFITTUARI
 AGRICOLTORI
 NON AGRICOLTORI

CIVILE MQ 71

RUSTICO " 268

VOLUME CIVILE MC 446

DATA 6 APR 1974

FOGLIO XXVII

N. 124 · 132 · 138 · 139 · 221 · 134

PROPRIETA': F.lli GARIGLIO
 LOCALITA': VIA TETTI GARIGLIO 7-11

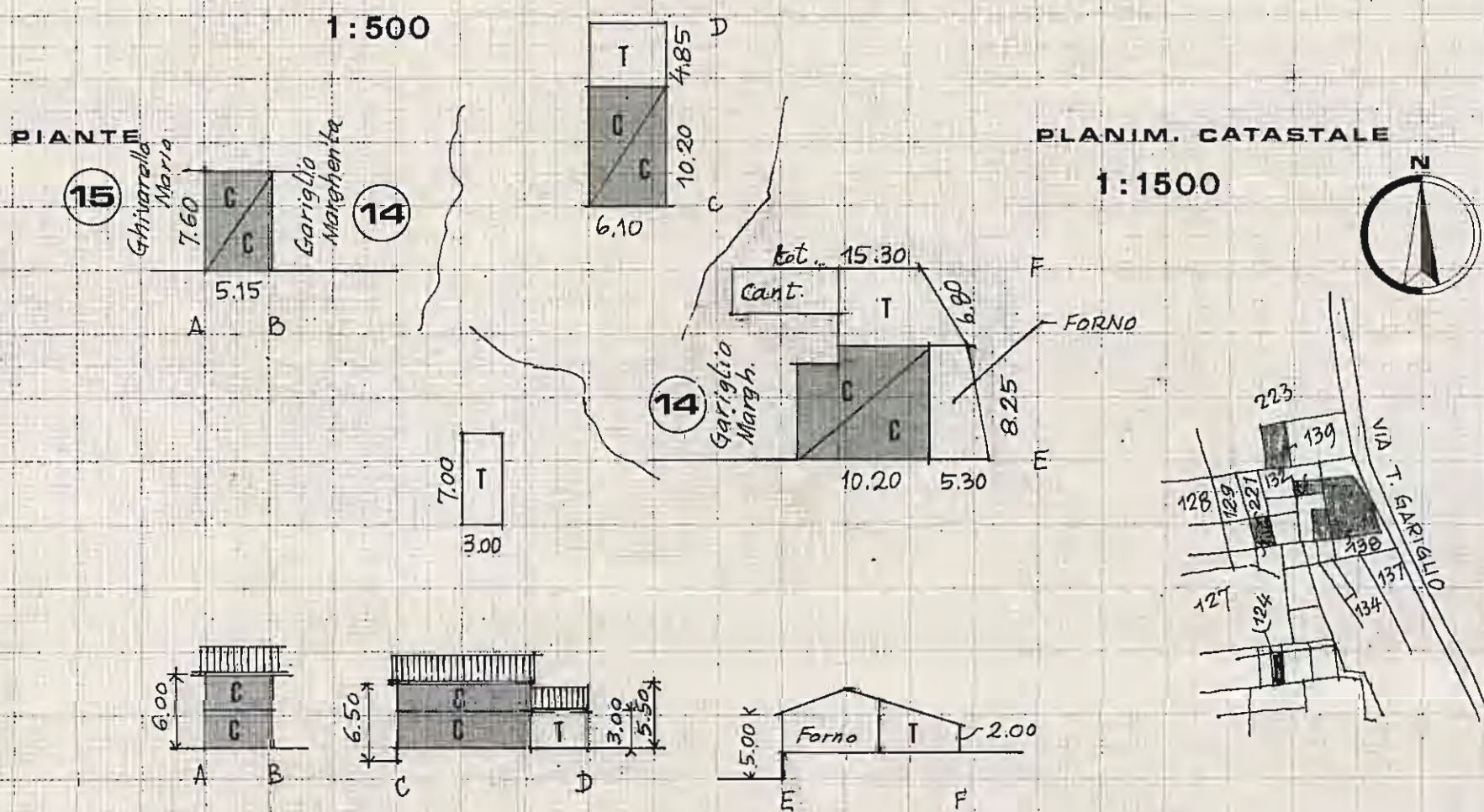

PROSPETTI

NOTE

CIVILE MG 186

RUSTICO " 194

VOLUME CIVILE MG 803

ALLACCIAMENTI: LUCE

CONSISTENZA DEL CIVILE: 7 camere

STATO DI CONSERVAZIONE: scadente

OCCUPANTI:

- PROPRIETARI
- AFFITTUARI
- AGRICOLTORI
- NON-AGRICOLTORI

DISABITATO

DATA 19 MAG 1974

FOGLIO XXVII

N. 122 · 123 · 125 · 131 · 133

PROPRIETA': GARIGLIO MARGHERITA
 LOCALITA': VIA TETTI GARIGLIO 9

1:500

PIANTE

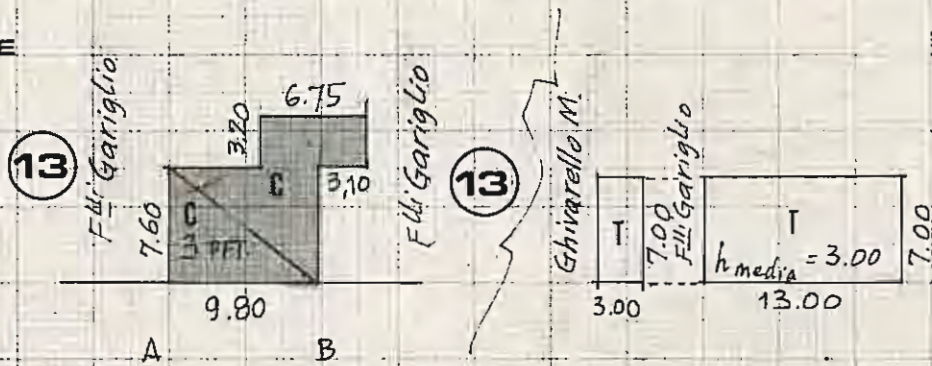

PLANIM. CATASTALE

1:1500

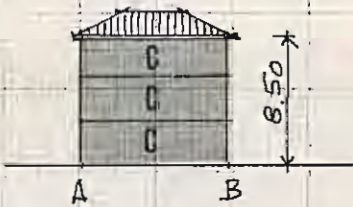
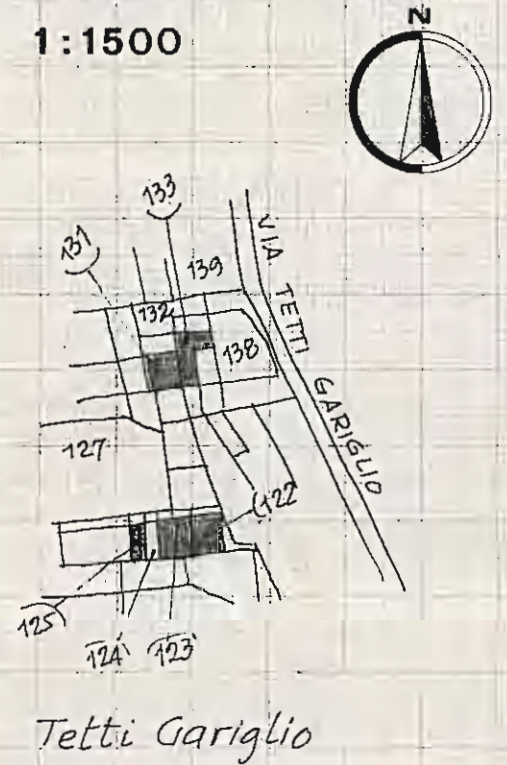

PROSPETTI

NOTE

ALLACCIAMENTI: LUCE · POZZO

CONSISTENZA DEL CIVILE: 6 camere

Nota: il 3° pft. è privo di divisioni

STATO DI CONSERVAZIONE: buono

OCCUPANTI: PROPRIETARI
 AFFITTUARI
 AGRICOLTORI
 NON AGRICOLTORI

CIVILE MQ 96

RUSTICO " 112

VOLUME CIVILE MC 817

DATA 19 MAG 1974

FOGLIO XXVII

N. 120 - 192

PROPRIETA': *MATTA ALESSANDRO*
 LOCALITA': *VIA TETTI GARIGLIO 15*

1:500

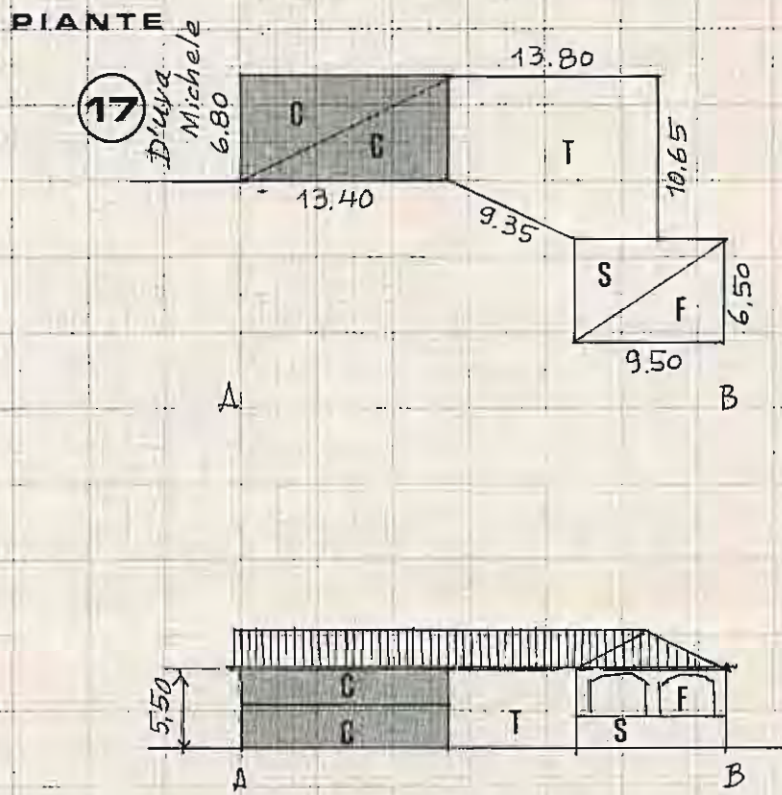

PLANIM. CATASTALE

1:1500

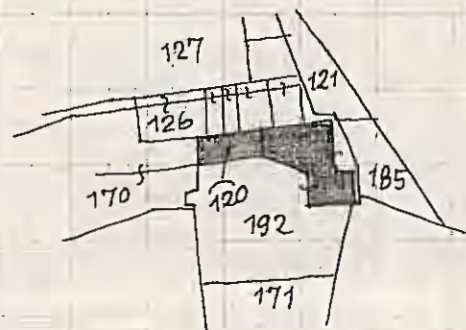

Tetti Gariglio

CIVILE MQ 91
 RUSTICO " 194

VOLUME CIVILE MC 501

NOTE

ALLAGGIAMENTI : *LOGGE • POZZO*

CONSISTENZA DEL CIVILE : *4 camere*

STATO DI CONSERVAZIONE : *discreto*

OCCUPANTI :
 PROPRIETARI
 AFFITTUARI
 AGRICOLTORI
 NON AGRICOLTORI

DATA *19 MAG 1974*

FOGLIO XXVII

N. 170

PROPRIETA': D'UVA MICHELE
 LOCALITA': VIA TETTI GARIGLIO 13

1:500

PIANTE

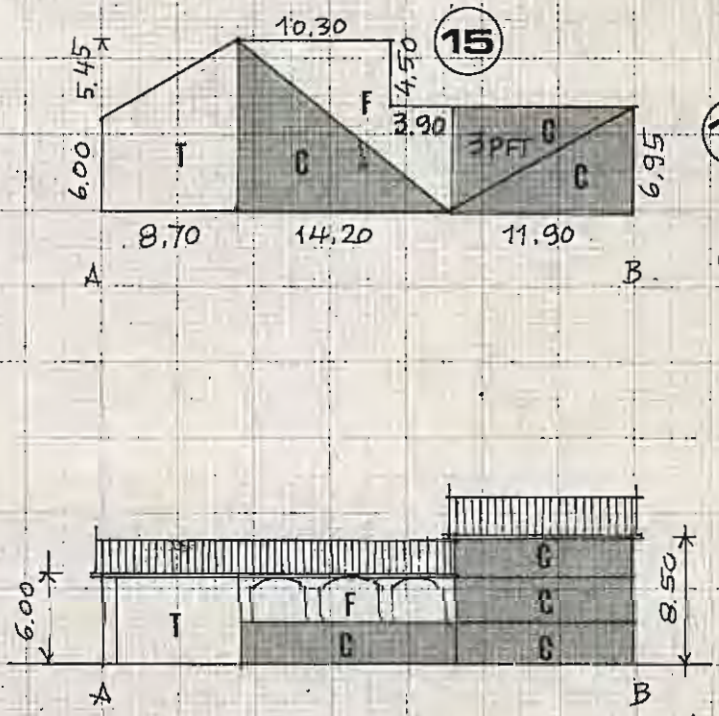

PLANIM. CATASTALE

1:1500

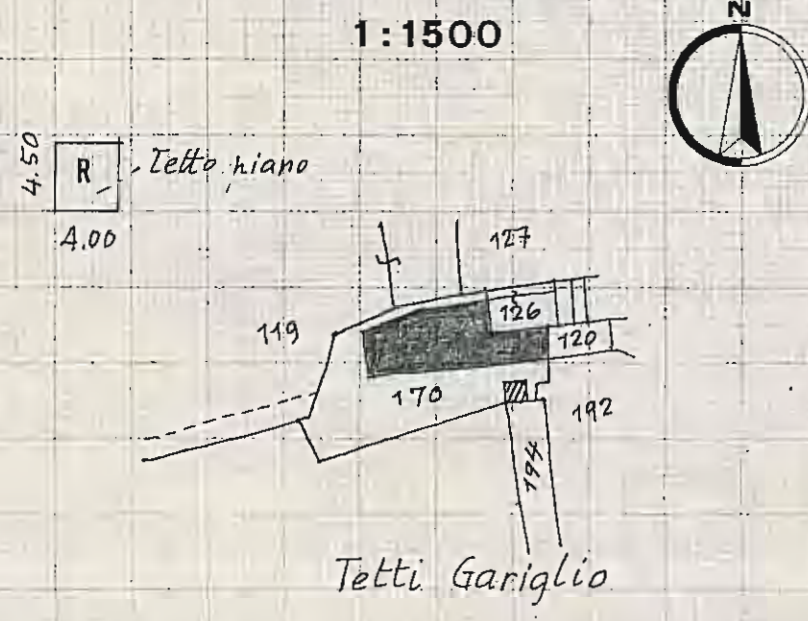

PROSPETTI

NOTE

CIVILE MG 222
 RUSTICO " 94
 VOLUME CIVILE MC 1090

ALLACCIAMENTI: LUCE • ACQUA •
 CONSISTENZA DEL CIVILE: 6 camere
 bagno
 riscaldamento.
 STATO DI CONSERVAZIONE: buono.

OCCUPANTI: PROPRIETARI
 AFFITTUARI
 AGRICOLTORI
 NON AGRICOLTORI
 Disabitato
 (7 propr. non sono agric.)

DATA 19 MAG 1974