

Regione Piemonte
Provincia di Torino

REGIONE PIEMONTE
ASSESSORATO URBANISTICA
23 SET. 1996
Prot. Gen. n. 3951

Comune di
PINO TORINESE



PIANO PARTICOLAREGGIATO AREA "NP1a"

LEGGE 17 AGOSTO 1942, N° 1150
LEGGE REGIONALE 5 DICEMBRE 1977, N° 56
E SUCCESSIVE MODIFICHE ED INTEGRAZIONI

REGIONE PIEMONTE
ASSESSORATO URBANISTICA
COPIA DEL DOCUMENTO
FIRMATO DALL'ASSESSORE

in data 10 FEB. 1997

Approvato con D.G.B. N. 8.8.8.1.5.995

IL FUNZIONARIO RESPONSABILE
Arch. Ing. Urb. Federico Sposito

STATO DI FATTO: SEZIONI SULLA
MUNICIPIO

PIAZZA DEL
Comune di Pino Torinese

Arr. II 15 FEB. 1997

Prot. N. 3951

Clas. Fasc. 11

Proposta II

ALL. 4c

IL SEGRETARIO COMUNALE

IL SINDACO

Scala: 1:200

Allegato alla deliberazione C.C.
n. 50 del 28/07/1995

Adottato il

AGGIORNAMENTO: FEBBRAIO 1995

Progettista: arch. Pietro Derossi

ing. Pier Giorgio Gambero
arch. Maria Teresa Massa
arch. Paolo Derossi
arch. Liliana Patriarca

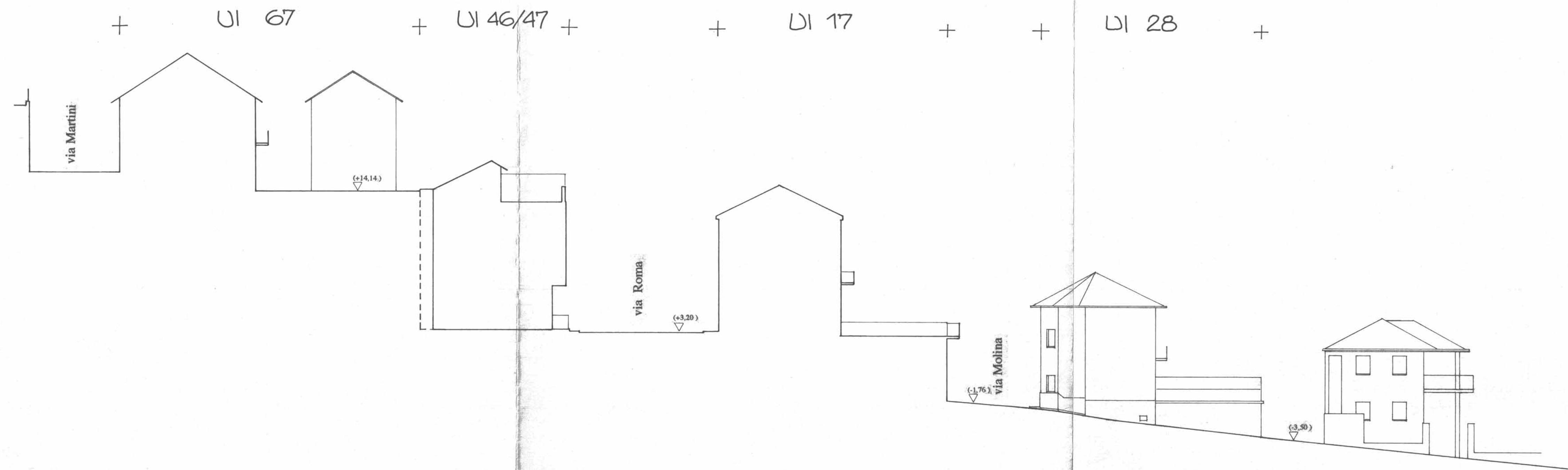

SEZIONE B-E

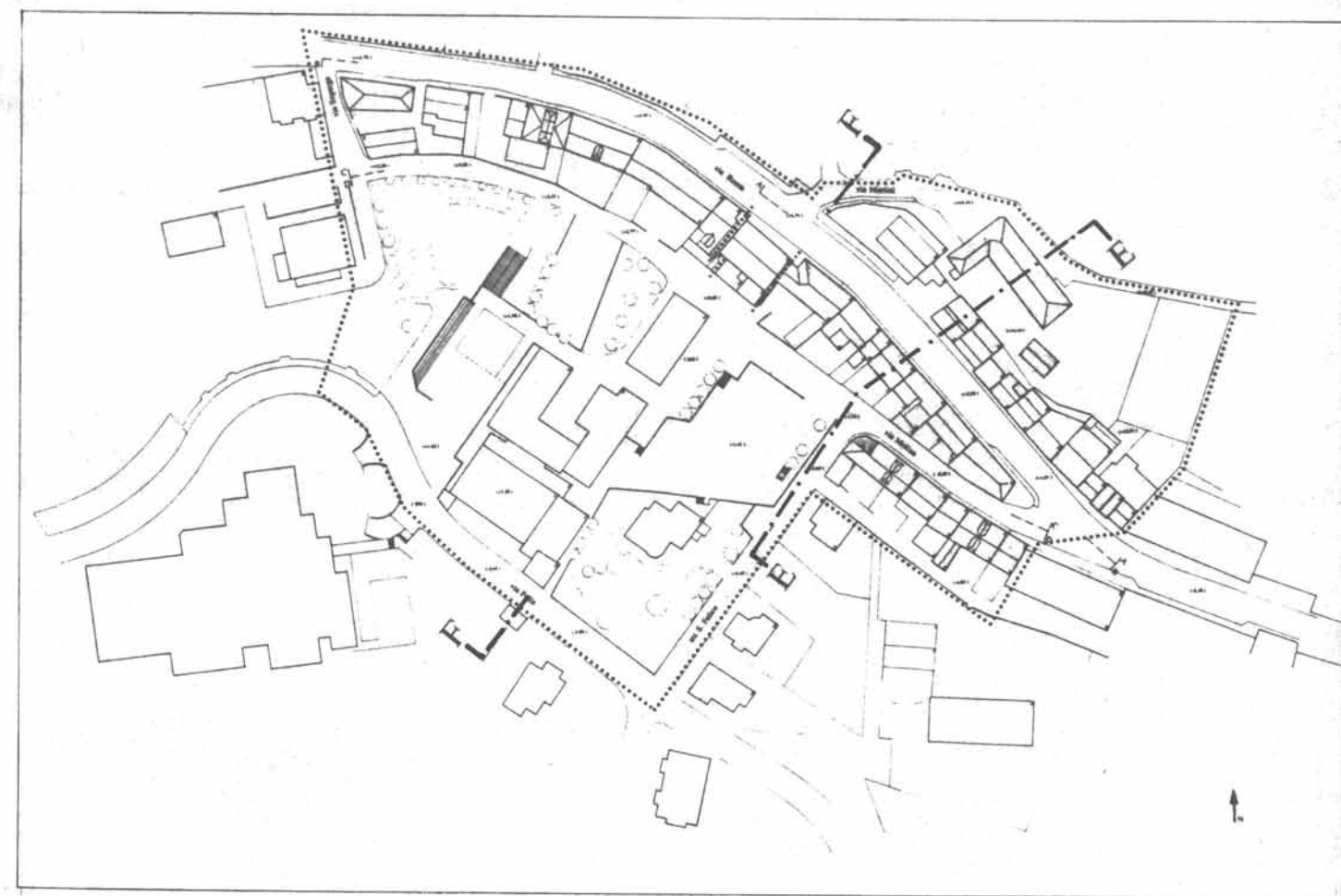

UNITA' MINIMA DI INTERVENTO UI



SEZIONE F-F

+ UI 14 +