

FOGLIO XXIX

INDICE SCHEDE - PROPRIETA'

1	PALETTO CRISTINA VIA ROVERETO 12/7	26
2	STOLA CESARE CASCINA ROVERETO	27
3	MASERA LUIGI VIA ORMEA 11	28
4	MASERA MAGGIORINO VIA ORMEA 9	29
5	VERGNANO CARLO E FRANCO VIA ROVERETO 12/12	30
6	MIGLIORETTI GIOVANNI VIA ROVERETO	31
7	GILARDI MAGGIORINO VIA TETTO NUOVO 24	32
8	GILARDI PAOLO VIA TETTO NUOVO 22	33
9	ESPOSITO GAETANO VIA TETTO NUOVO 21	34
10	LETIZIA GIUSEPPE VIA TETTO NUOVO 19	35
11	GILARDI MAURIZIO VIA TETTO NUOVO 17	36
12	LINOSO ALFREDO VIA TETTO NUOVO 15	37
13	GILARDI LORENZO VIA TETTO NUOVO 13	38
14	VERGNANO ANGELO VIA TETTO NUOVO 11	39
15	F. III CIVERA VIA TETTO NUOVO	40
16		41
17		42
18		43
19		44
20		45
21		46
22		47
23		48
24		49
25		50

FOGLIO XXIX

INDICE CATASTO → SCHEDE

CATASTO	CATASTO	CATASTO	CATASTO	CATASTO	CATASTO	CATASTO	CATASTO	CATASTO	CATASTO	CATASTO
1	51 } 15 52 } 9 53 }	101	151	201	251	301	351	401	451	
			153 } 7							
		105 } 1 106 } 2	156 } 8							
		108 } 10								
		111 } 2								
13	7									
22	9									
23	11									
24	} 12									
25										
27	13									
28	14									
29	13									
			133 } 1							
			137 } 6							
		90 } 3	140 } 4							
41	13	91 } 92 }								
44	14									
		96 } 5 97 } 98 }	147 } 13	196 } 13						
50	15	100	150	200	250	300	350	400	450	500

FOGLIO XXIX N. 133 e 105 p.

PROPRIETA'	PALETTO CRISTINA
INDIRIZZO	VIA ROVARETO 12/7

PIANTA

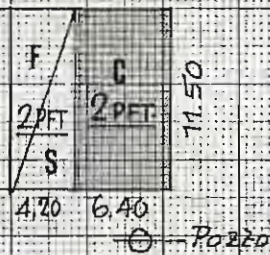

PROSPETTO

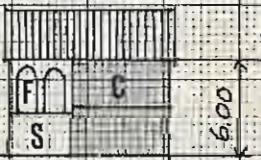

Planim. Catast.

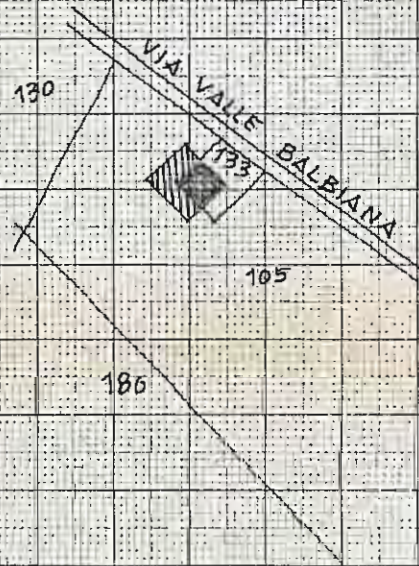

NOTE

SUPERFICIE CIVILE MQ 74

SUPERFICIE RUSTICO MQ 48

CUBATURA CIVILE MC 444

NESSUN ALLACCIAMENTO

ESISTE UN POZZO

Consistenza del Civile: 5 camere (W.C. esterno)

Stato di conservaz.: pessimo
La casa è disabitata da qualche mese (GEN. 1974)

GEN. 1974

FOGLIO XXIX

N. 106, 111 p.

PROPRIETA' : STOLA CESARE
 INDIRIZZO : cascina Rovareto inf.^{re}

PIANTA

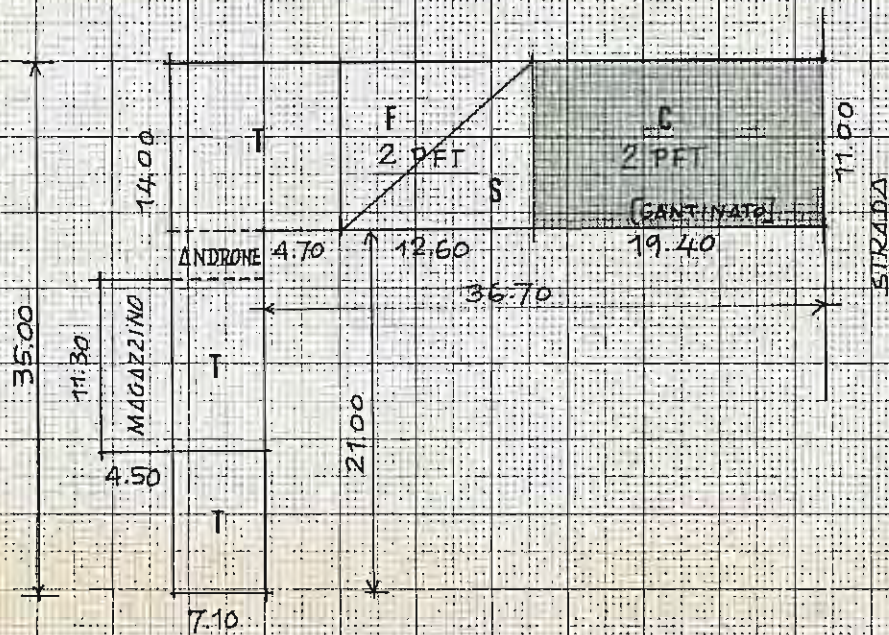

Planim. Catastale

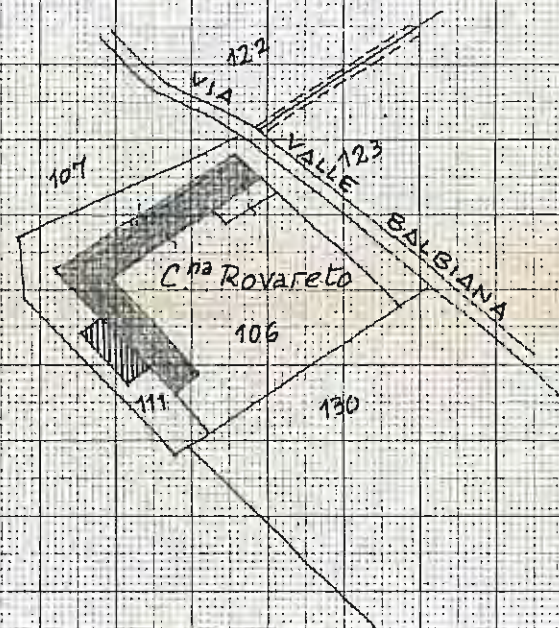

PROSPETTO E SEZIONE

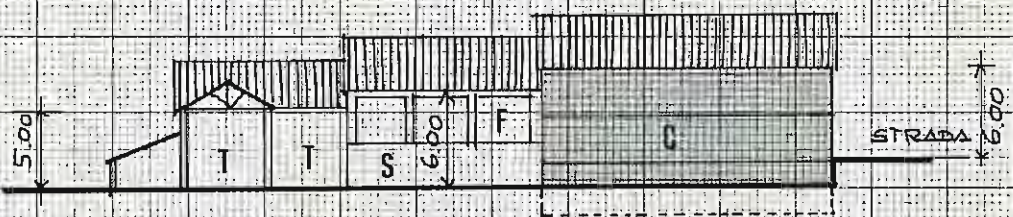

NOTE

SUPERFICIE CIVILE : MQ. 213

SUPERFICIE RUSTICO : " 541

CUBATURA CIVILE : MC. 1280

LUCE
 ACQUA POT.

Consistenza del Civile : 7 camere
 W.C. esterno

Stato di conservaz. : Civile discreto
 Tettoie pessimo

OCCUPANTI : Affittuari; agricoltori.

GEN. 1974

FOGLIO XXIX • N. 90 • 91 • 92 p

PROPRIETA' : MASERA LUIGI
 INDIRIZZO : VIA ORMEA 11

PIANTA

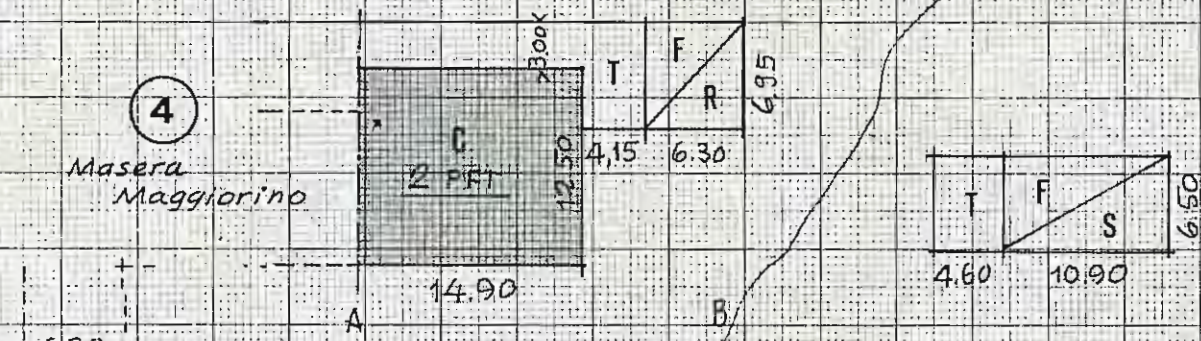

Planim. Catastale

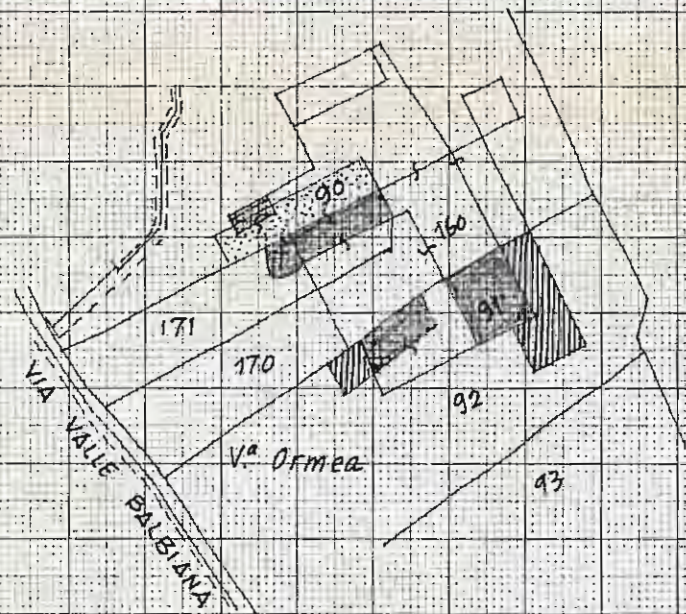

NOTE

LUCE • ACQUA POT • TELEFONO

SUPERFICIE CIVILE MQ. 186

" RUSTICO " 342.

CUBATURA CIVILE MC. 1304

Consistenza del Civile 8 camere
 WC esterno

Stato di conservaz: civile buono
 rustico discreto
 Forno attivo

OCCUPANTI agricoltori

PROSPETTO AB

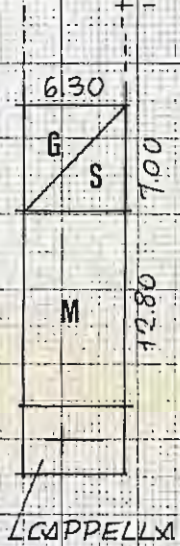
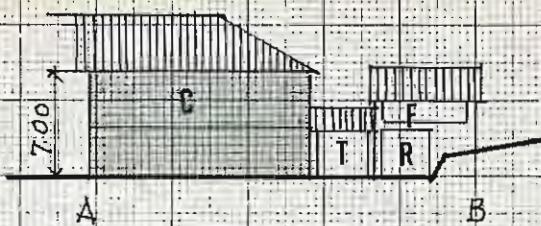

GEN 1974

FOGLIO XXIX • N. 140

PROPRIETA' : MASERA MAGGIORINO
 INDIRIZZO : VIA ORMEA 9

PIANTA

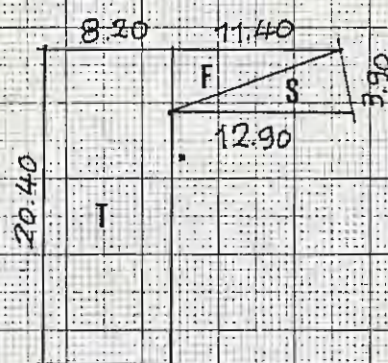
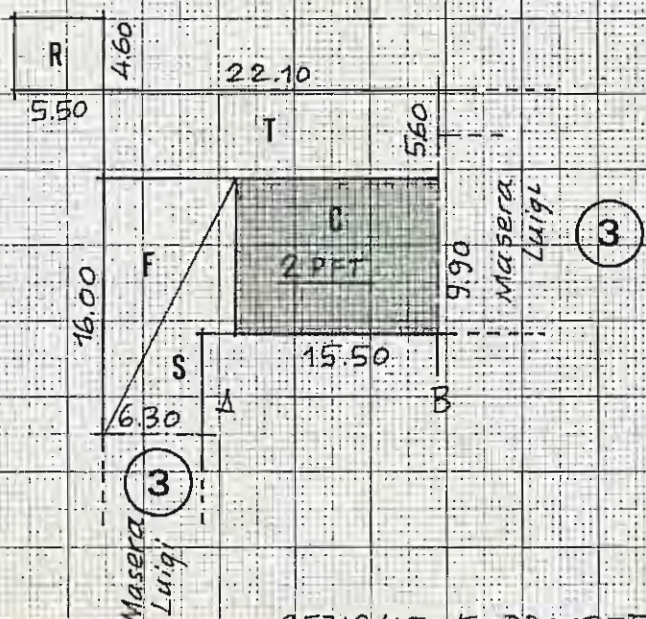

SEZIONE E PROSPETTO AB

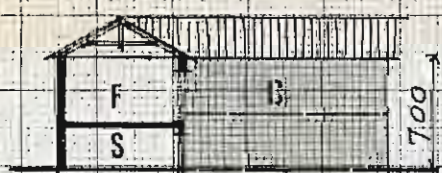

Planim. Catastale

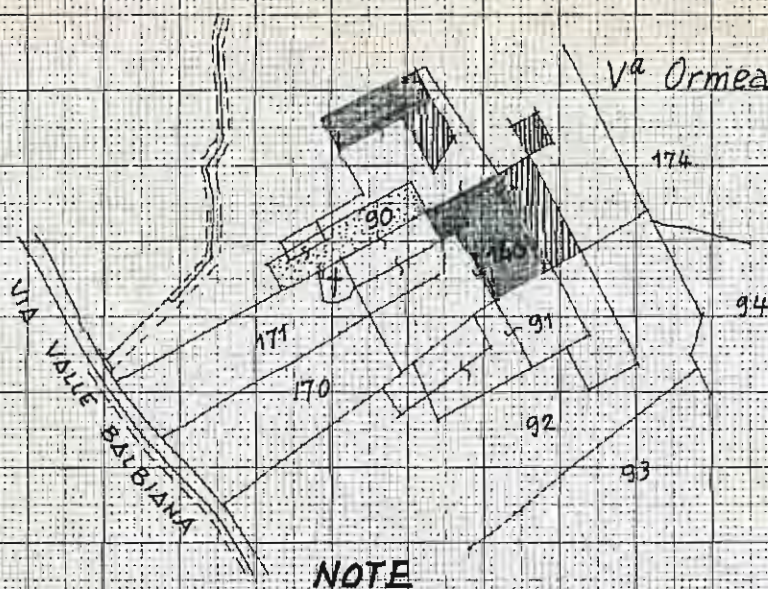

NOTE

LUCE ACQUA POT TELEFONO

SUPERFICIE CIVILE MR. 153

" RUSTICO " 492

CUBATURA CIVILE MC. 1074

Consistenza del Civile : 8 camere
 WC esterno

Stato di conservaz. : civile buona all'interno.
 Scadente all'esterno.
 Rustico in cattivo stato

OCCUPANTI : agricoltori

GEN 1974

FOGLIO XXIX · N. 97 · 98 · 96

PROPRIETA' : VERGNANO CARLO E FRANCO
VIA ROVARETO 12/12

Pre-fabbricato
PIANTA

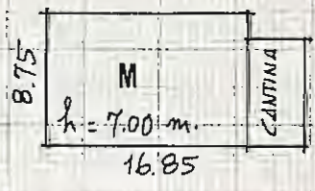
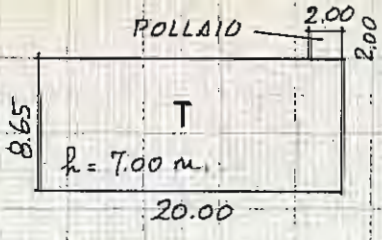
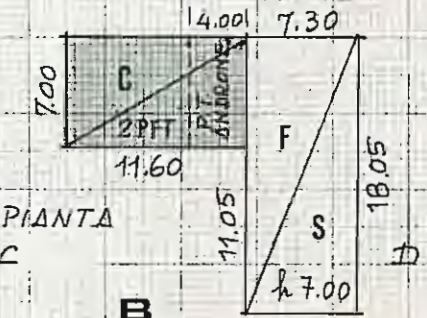
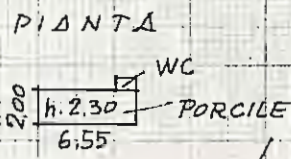
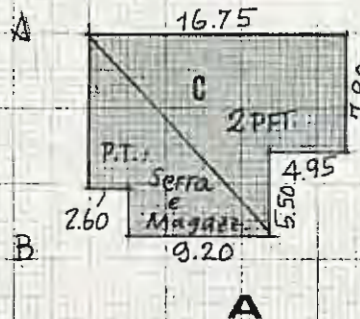

Planim. Catastale

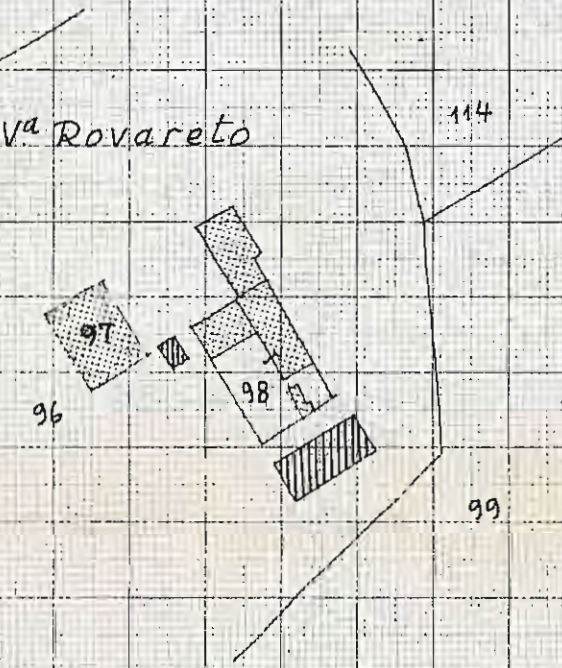

SUPERF. CIVILE MQ. **A** 185
B 81
Tot. MQ. 266

RUSTICO MQ. 460

VOLUME CIVILE MC. **A** 1005
B 511
Tot. MC. 1516

NOTE

A LUCE · ACQUA · RISCALD. · TELEFONO
B LUCE · ACQUA

Consistenza del civile **A** 6 camere
B 6 camere
12 "

Stato di conservaz. **A** palazzina in buono stato
B civile discreto
Rustici in genere in buono stato

OCCUPANTI Affittuari, agricoltori

MAR. 1974

FOGLIO XXIX • N. 137

PROPR. : MIGLIORETTI GIOVANNI
VIA ROVERETO

PIANTA

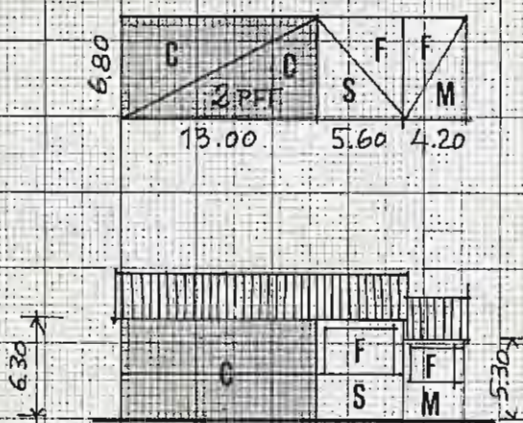

PROSPETTO

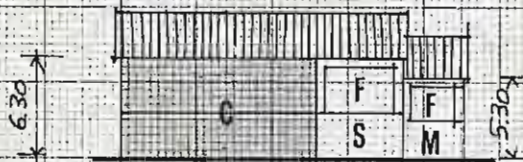

PIANTA

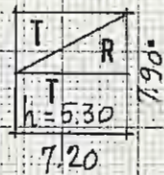

Planim. Catastale

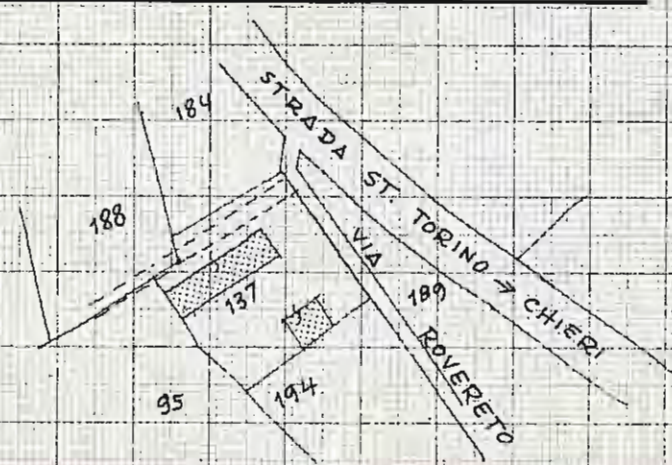

NOTE

LUCE • ACQUA • TELEFONO • POZZO

Civile : ma. 88
Rustico : " 191

Consistenza del civile : 6 camere
WC interno
Imp. di riscaldamento.

VOLUME CIVILE : MC. 557

Stato di conservaz. : Vecchia costruz., in buono stato, in parte rialzata.

OCCUPANTI : Proprietari, agricoltori

MAR 1974

FOGLIO XXIX • N. 13

PROPR. : GILARDI MAGGIORINO
VIA TETTO NUOVO 24

P I A N T E

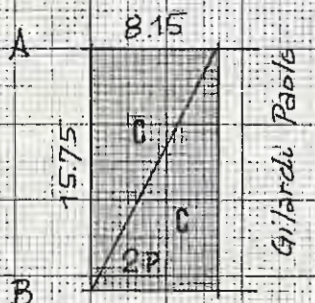

8

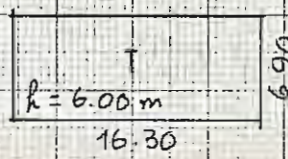
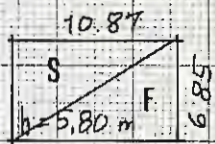

Planim. Catastale

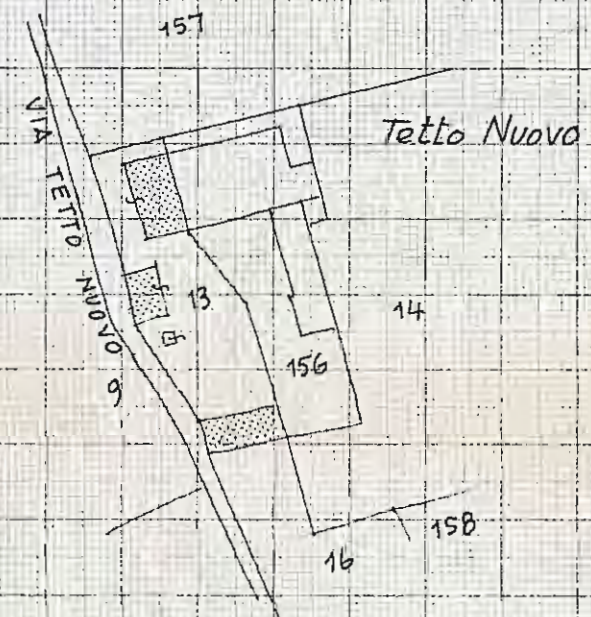

NOTE

LUCE • POZZO • TELEFONO

CIVILE MQ. 128
RUSTICO " 187
VOLUME CIVILE MC. 900

Consistenza del civile :
Cantina sotterr.
P.T. : 2 camere
1 magazz.
1° P. : 4 camere
Sottotetto non
abitato
WC interno

Stato di conservaz. : discreto per il civile
pessimo il rustico

OCCUPANTI : Proprietari e agricoltori

MAR 1974

GILARDI PAOLO
VIA TETTO NUOVO 22

Planim. Catastale

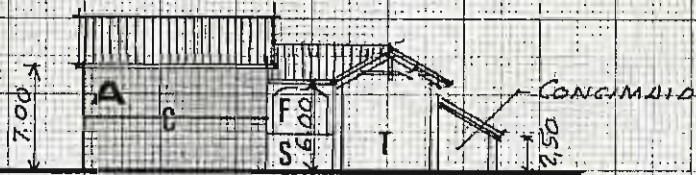
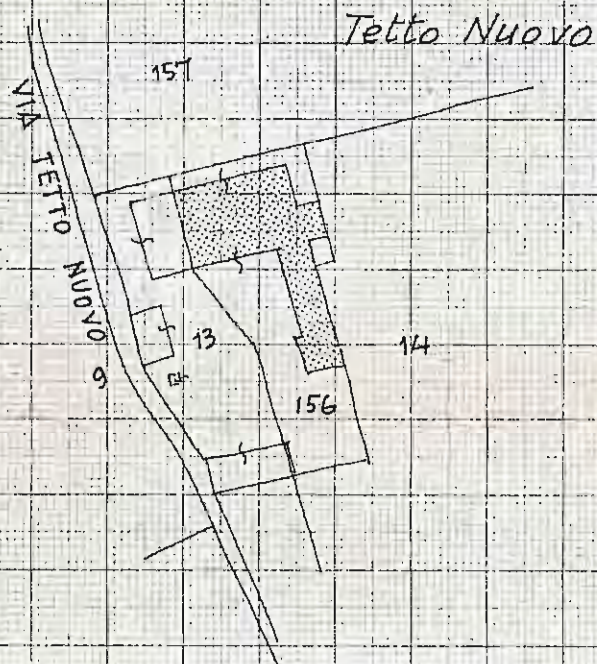
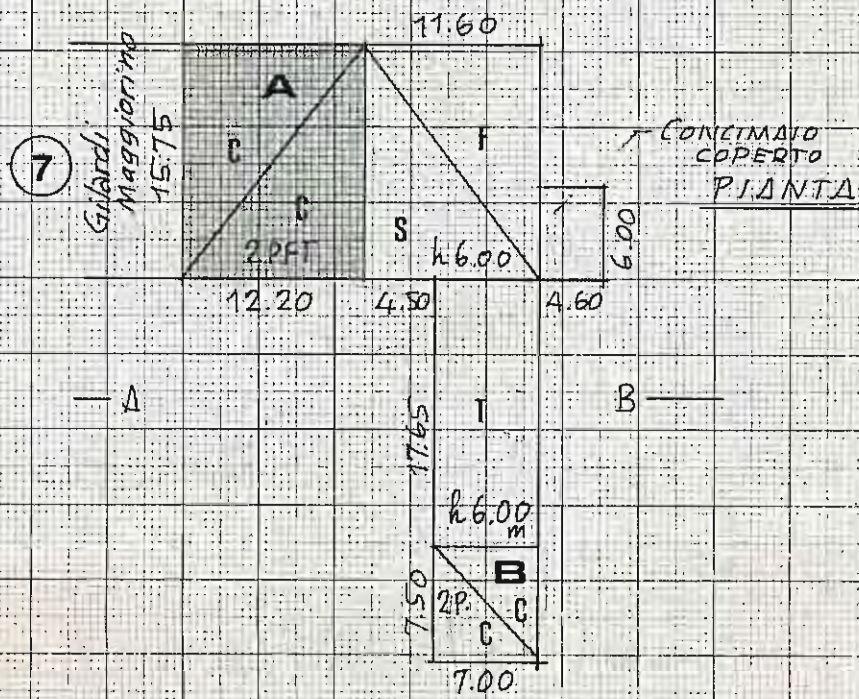

PROSPETTO E SEZIONE AB

NOTE

LUCE • POZZO •

CIVILE	MQ	A	192
"	"	B	52
RUSTICO	"	Tot.	244
		333	

Consistenza del civile **A** 6 camere
1 magazz (C.P.T.)
1 cabina
WC esterno
B 4 camere, WC int.

VOLUME CIVILE	A	1.343
	B	312
	Tot.	1.655

Stato di conservaz. **A** vecchia costruz. dalla facciata caratteristica, internam. in cattivo stato
B nuova costruzione

OCCUPANTI - Non agricoltori
Il fabbricato **B** è disabitato

MAR 1974

FOGLIO XXIX · N. 22 · 52 · 53

PROPR. : ESPOSITO GAETANO
VIA TETTO NUOVO 21

Planim. Catastale

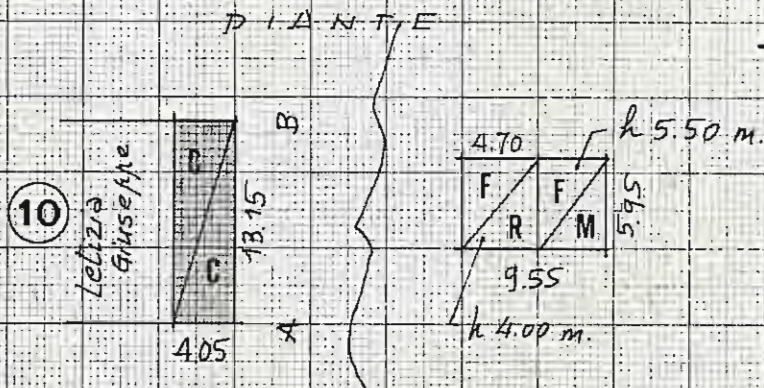

Tetti Gilardi

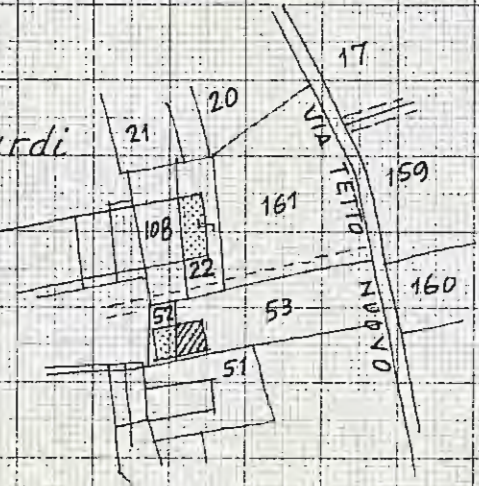

NOTE

LUCE - ACQUA - TELEFONO

CIVILE MQ 53

RUSTICO " 56

Consistenza del civile : 4 camere
WC interno
riscaldam.

VOLUME CIVILE MC 320

Stato di conservaz. : ottima la costruzione
è stata riattata di recente
Il rustico è in cattivo stato

OCCUPANTI - Proprietari, non agricoltori

MAR 1974

FOGLIO XXIX • N. 108

PROPR : LETIZIA GIUSEPPE
VIA TETTI GILARDI 19

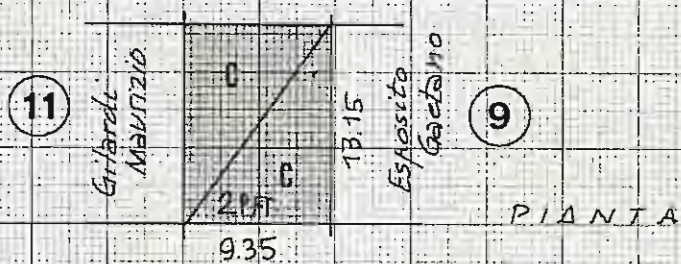

Planim. Catastale

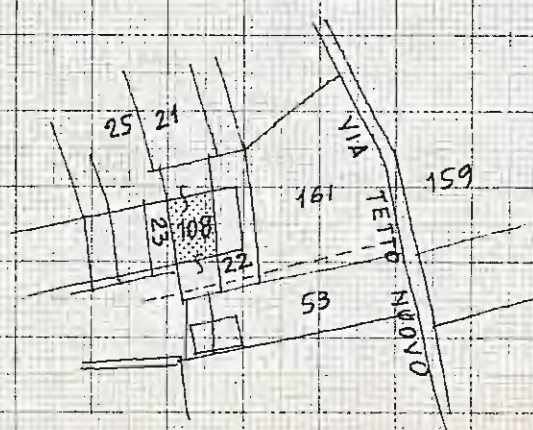

Tetti Gilardi

NOTE

LUCE • ACQUA • TELEFONO

CIVILE MQ 123

Consistenza del civile :
4 camere
1 rimessa
1 cantina
WC interno
Riscaldam.
Scala esterna

VOLUME CIVILE MC 73B

stato di conservaz. : ottimo. Il fabbricato è stato riattato completamente

OCCUPANTI - Proprietari, non agricoltori

MAR 1974