

# FOGLIO XXXI

## INDICE SCHEDE - PROPRIETA'

1	VERGNANO ERNESTA Cascina Vignassa	26	
2	BRUNI TETTI SERENO	27	
3	AMORE LUIGI VIA CIATTALINA 1	28	
4	STOLA PRASSEDE VIA CIATTALINA 3	29	
5	COMOLLO MICHELE VIA CIATTALINA 5	30	
6	COMOLLO MICHELE VIA DEL TURCO 2	31	
7	FILIPPINI SILVANO Cascina "IL TURCO"	32	
8	CIALENTE VIA TETTI ROSETO 1	33	
9		34	
10		35	
11		36	
12		37	
13		38	
14		39	
15		40	
16		41	
17		42	
18		43	
19		44	
20		45	
21		46	
22		47	
23		48	
24		49	
25		50	



# FOGLIO XXXI

## INDICE CATASTO → SCHEDE

CATASTO	CATASTO	CATASTO	CATASTO	CATASTO	CATASTO	CATASTO	CATASTO	CATASTO	CATASTO	CATASTO
1	51	101	151	201	251	301	351	401	451	
	5			158	7	206 207				1
				169 170						2
21	8			171						
				173	2					
38	4									
39	3					279	5			
				182	6					
				184	6					
50	100	150	200	250	300	350	400	450	500	





FOGLIO XXXI

N. 266-207

PROPRIETA': VERGNANO ERNESTA

LOCALITA': Cascina Vignassa

1:500

PIANTE

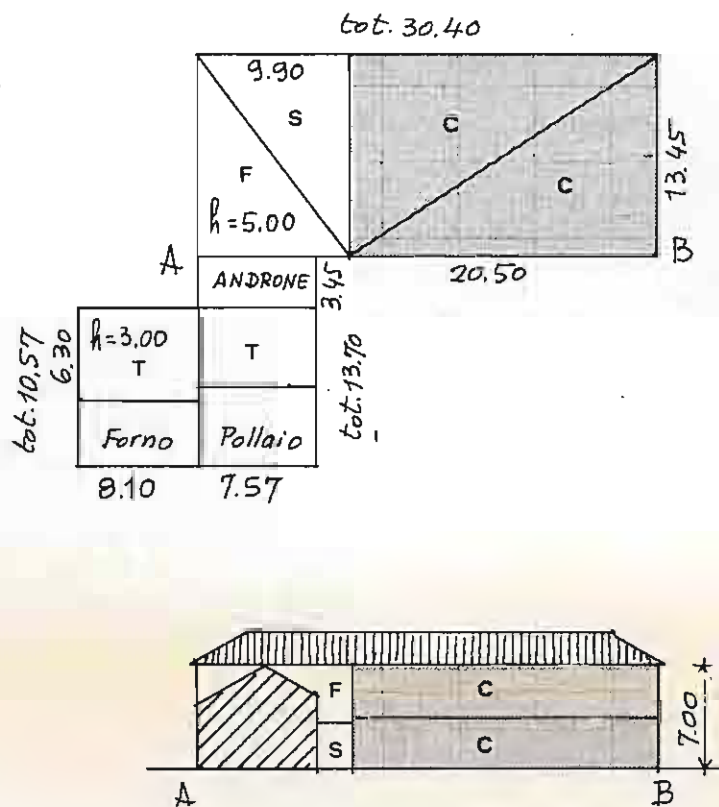

PLANIM. CATASTALE

1:1500

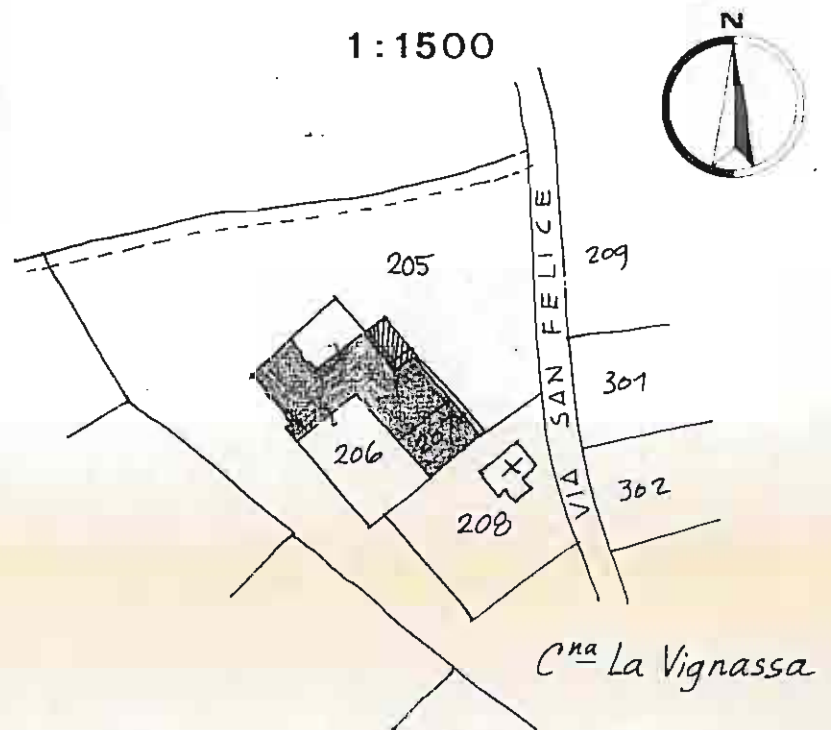

PROSPETTI

CIVILE MQ 275

RUSTICO " 305

VOLUME CIVILE MC 1930

NOTE

ALLACCIAMENTI : LUCE - ACQUA - TELEFONO

CONSISTENZA DEL CIVILE : 9 camere  
magazzino  
bagno  
riscaldam.  
cantina

STATO DI CONSERVAZIONE : buono

OCCUPANTI : PROPRIETARI   
AFFITTUARI   
AGRICOLTORI   
NON AGRICOLTORI

DATA GIU 1974

FOGLIO XXXI

N. 151 · 169 · 170 · 171 · 173

PROPRIETA': BRUNI  
 LOCALITA': TETTI SERENO

1:500

PIANTE

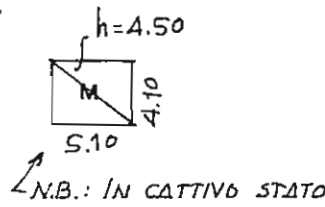
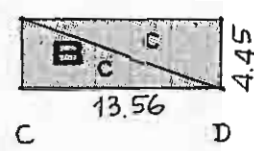
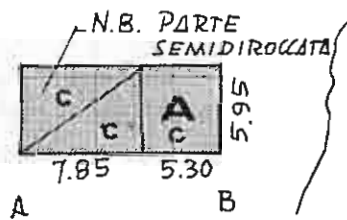

PLANIM. CATASTALE

1:1500

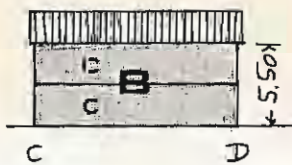
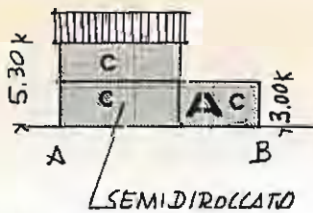
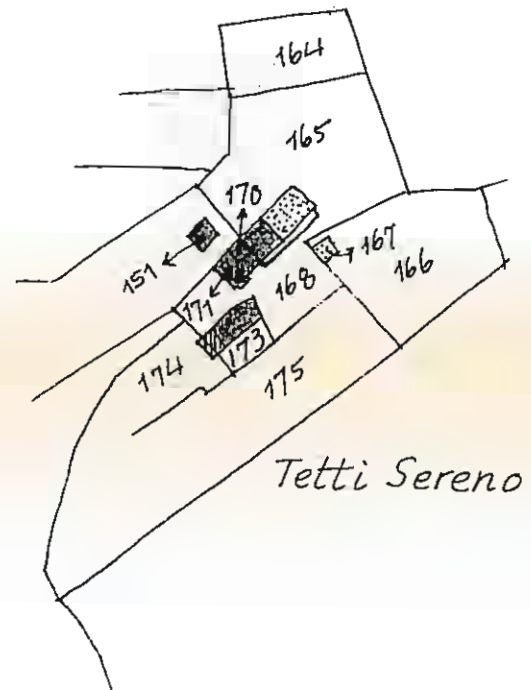

PROSPETTI

CIVILE	MG	A	77
		B	60
			137
RUSTICO	"	20	

VOLUME CIVILE	MC	A	337
		B	331
			668

NOTE

ALLACCIAMENTI: A : LUCE - ACQUA  
 B : " " TELEFONO

CONSISTENZA DEL CIVILE: A 4 camere  
 cantina

B 4 camere  
 cantina  
 bagno  
 Riscaldam.

STATO DI CONSERVAZIONE: A: in parte semi-  
 diroccato, in parte  
 in buono stato.  
 B: buono

OCCUPANTI: PROPRIETARI   
 AFFITTUARI   
 AGRICOLTORI   
 NON AGRICOLTORI

DATA GIU 1974

## FOGLIO XXXI

N. 39

PROPRIETA': AMORE LUIGI

LOCALITA': VIA CIATTALINA 1

1:500

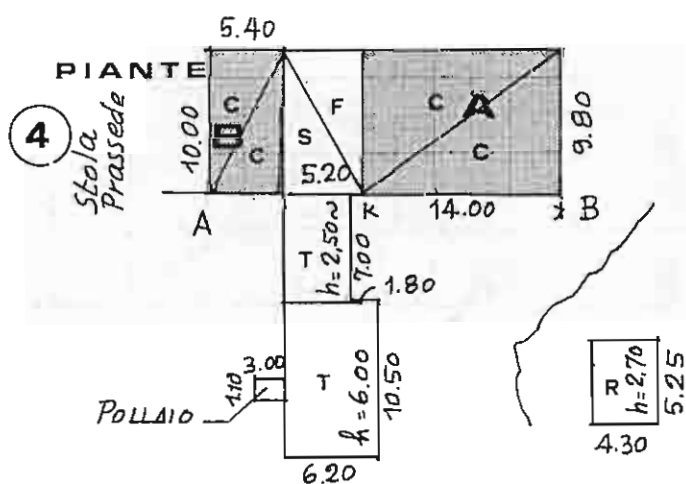

PLANIM. CATASTALE

1:1500

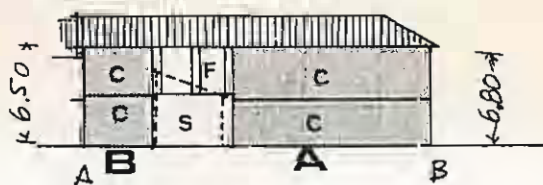
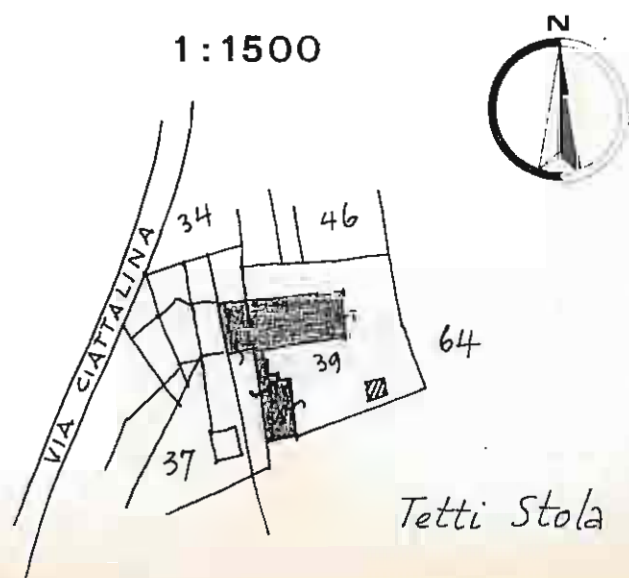

PROSPETTI

		<b>A</b>	137
CIVILE	MG	<b>B</b>	54
			<hr/>
			191
RUSTICO	"		166

VOLUME CIVILE	MC	<b>A</b>	933
		<b>B</b>	351
			<hr/>
			1284

NOTE

ALLACCIAMENTI: LUCE - ACQUA

CONSISTENZA DEL CIVILE: **A** 8 camere  
 bagno  
 magazzino  
 cantina  
 sottotetto non abitato  
**B** 5 camere

STATO DI CONSERVAZIONE: **A** civile discreto  
 rustico in parte scadente  
**B**: disabitato e in cattive condizioni

OCCUPANTI: PROPRIETARI   
 AFFITTUARI   
 AGRICOLTORI   
 NON AGRICOLTORI

DATA GIU 1974

FOGLIO XXXI

N. 38

PROPRIETA': STOLA PRASSEDE

LOCALITA': VIA CIATTALINA 3

1:500

PIANTE

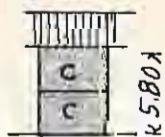
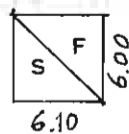
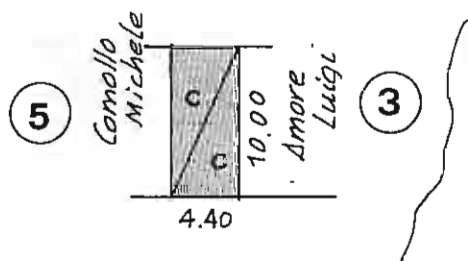

PLANIM. CATASTALE

1:1500

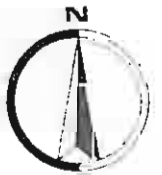

Tetti Stola

PROSPETTI

CIVILE MQ 44

RUSTICO " 37

VOLUME CIVILE MC 255

NOTE

ALLACCIAMENTI: nessuno

CONSISTENZA DEL CIVILE: 4 camere  
magazzino

STATO DI CONSERVAZIONE: pessimo

OCCUPANTI: PROPRIETARI   
 AFFITTUARI   
 AGRICOLTORI   
 NON AGRICOLTORI   
 DISABITATO

DATA GIU 1974

FOGLIO XXXI

N. 182-184

PROPRIETA': COMOLLO MICHELE  
 LOCALITA': VIA DEL TURCO 2

1:500

PIANTE

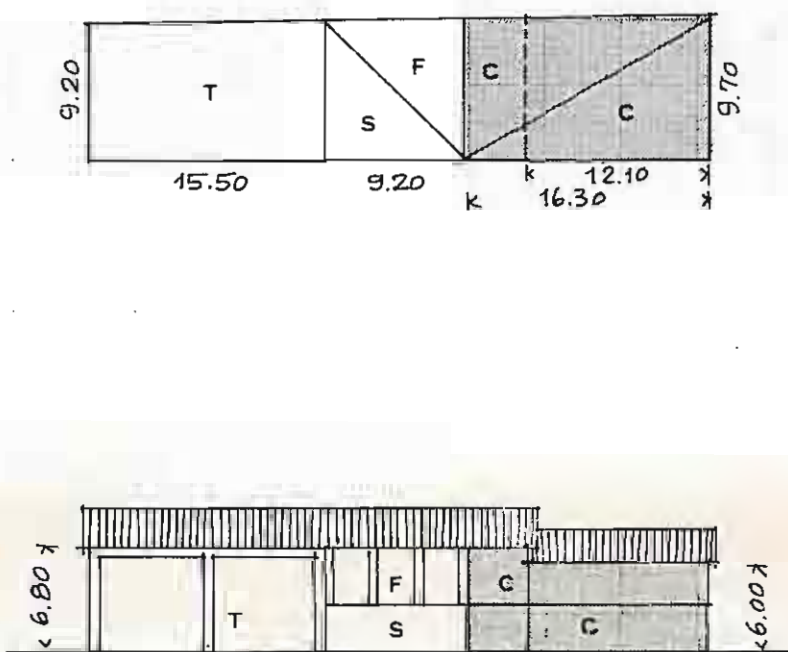

PLANIM. CATASTALE

1:1500

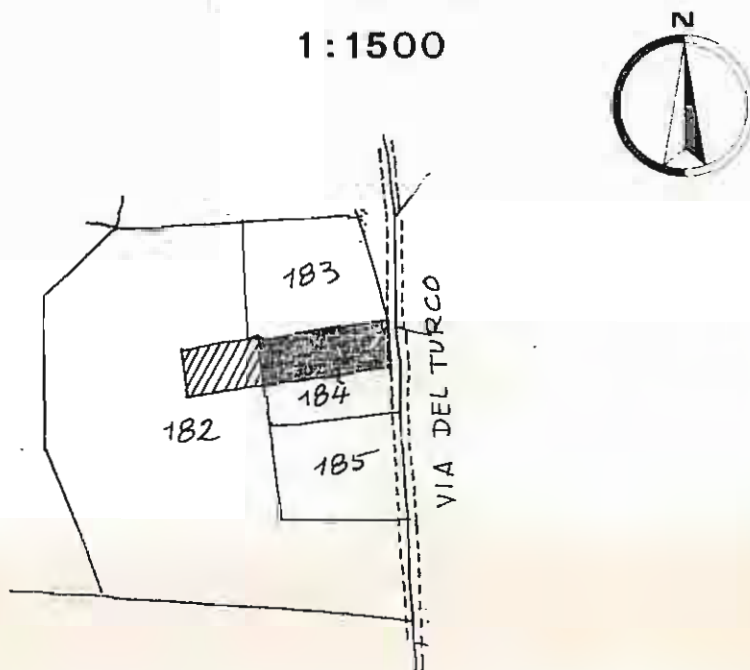

PROSPETTI

CIVILE MQ 157

RUSTICO " 227

VOLUME CIVILE MC 981

NOTE

ALLACCIAMENTI: LUCE - ACQUA - TELEFONO

CONSISTENZA DEL CIVILE: 7 camere  
 bagno  
 cantina  
 Riscaldam.

STATO DI CONSERVAZIONE: buono

OCCUPANTI: PROPRIETARI   
 AFFITTUARI   
 AGRICOLTORI   
 NON AGRICOLTORI

DATA GIU 1974



FOGLIO XXXI

N. 158

PROPRIETA': FILIPPINI SILVANO  
 LOCALITA': cascina "IL TURCO"

PIANTE 1:500

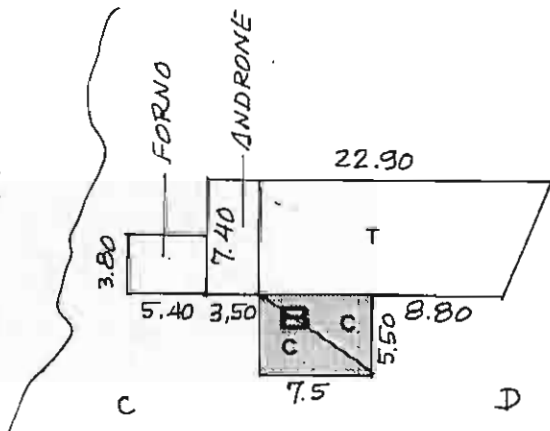
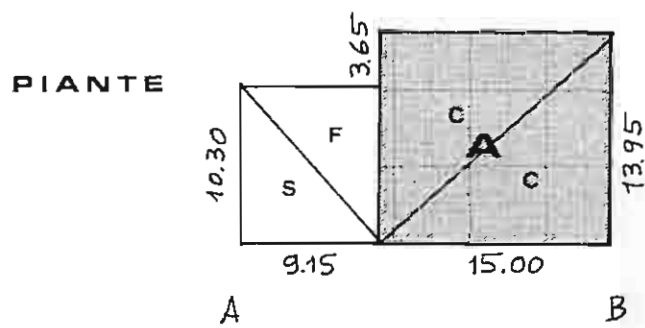

PLANIM. CATASTALE

1:1500

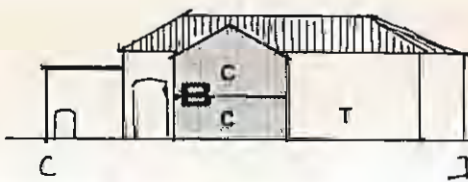
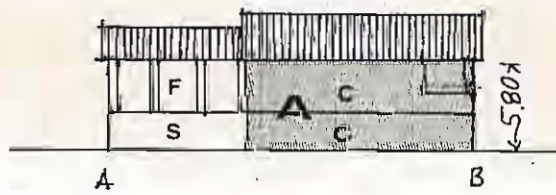
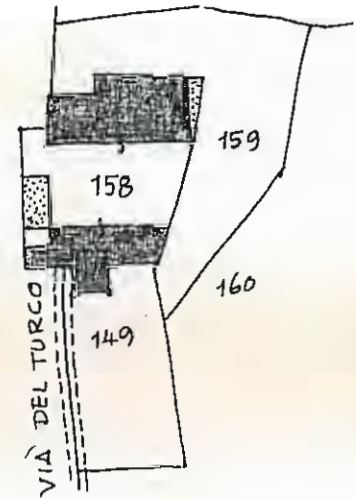

PROSPETTI

CIVILE	MG	A	209
		B	41
			<u>250</u>
RUSTICO	"		272

VOLUME CIVILE	MC	A	1178
		B	207
			<u>1385</u>

NOTE

ALLACCIAMENTI: LUCE - ACQUA - POZZO

CONSISTENZA DEL CIVILE: A *imprecisabile: in fase di riattamento.*

B 3 camere

STATO DI CONSERVAZIONE: A *in fase di riattam.*

B *pessimo*

OCCUPANTI: PROPRIETARI   
 AFFITTUARI   
 AGRICOLTORI   
 NON AGRICOLTORI

DATA GIU 1974

FOGLIO XXXI

N. 21

PROPRIETA': CIALENTE  
 LOCALITA': VIA TETTI ROSERO 1

1:500

PIANTE

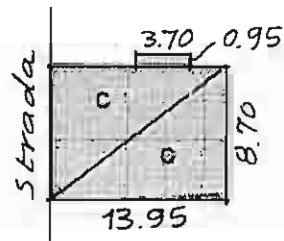

PLANIM. CATASTALE

1:1500

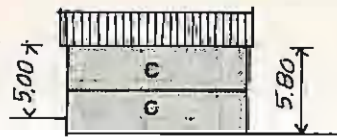
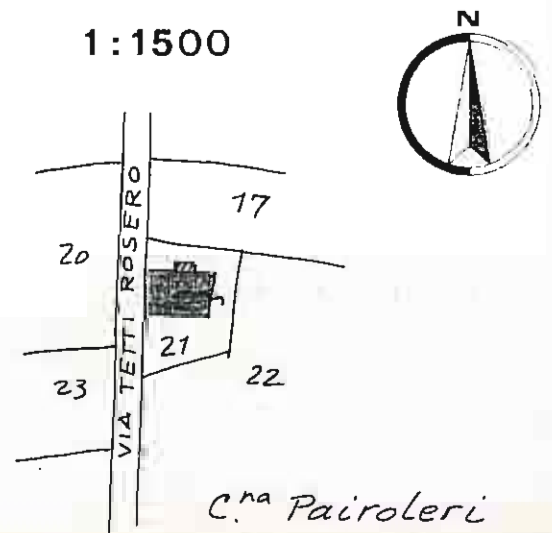

PROSPETTI

CIVILE MQ 125

RUSTICO " —

VOLUME CIVILE MC 720

NOTE

ALLACCIAMENTI: LUCE • ACQUA •

CONSISTENZA DEL CIVILE: 6 camere  
bagno

STATO DI CONSERVAZIONE: discreto

OCCUPANTI: PROPRIETARI   
 AFFITTUARI   
 AGRICOLTORI   
 NON AGRICOLTORI

DATA GIU 1974