

FOGLIO XXXIII

INDICE SCHEDE - PROPRIETA'

1	PENNAZIO CESARE VIA PODIO 68	26
2	MENZIO ALFONSO E G. PPE VIA PODIO 63	27
3	Eredi di MENZIO ANGELO VIA PODIO 61	28
4	GIULIANI LUIGI VIA SOLAIRANO 5/2	29
5	VERRUA VIA SOLAIRANO 5/1	30
6	MAZZA VIA PODIO 76	31
7	PIOVANO SECONDO VIA DEI ROZ 27	32
8		33
9		34
10		35
11		36
12		37
13		38
14		39
15		40
16		41
17		42
18		43
19		44
20		45
21		46
22		47
23		48
24		49
25		50

AVVERTENZE

1 I simboli che appaiono negli schemi hanno i seguenti significati:

C fabbricata civile

F fenile

M magazzino

N negozio

R rimessa

S stalla

T tettoia

2 Le misure di altezza sono riferite alla medca del prospetto principale, dallo spiccato alla gronda.

3 Tutte le misure sono approssimate ai 5 cm.

4 Tutte le superfici e i volumi sono arrotondati, per eccesso o per difetto, al mq e al mc.

5 Le proprietà indicate sono quelle dichiarate dagli occupanti.

6 Le planimetrie catastali riportano in scuro i fabbricati censiti in Catasto, in tratteggio le parti nuove, punteggiate le demolite o non esistenti.

FOGLIO XXIII

N. 14-16-17

PROPRIETA' : PENNAZIO CESARE

LOCALITA' : VIA PODIO 68

1:500

PLANTE

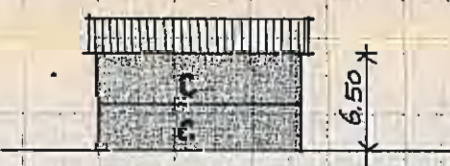
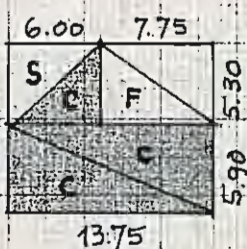

PROSPETTI

PLANIM. CATASTALE
1:1500

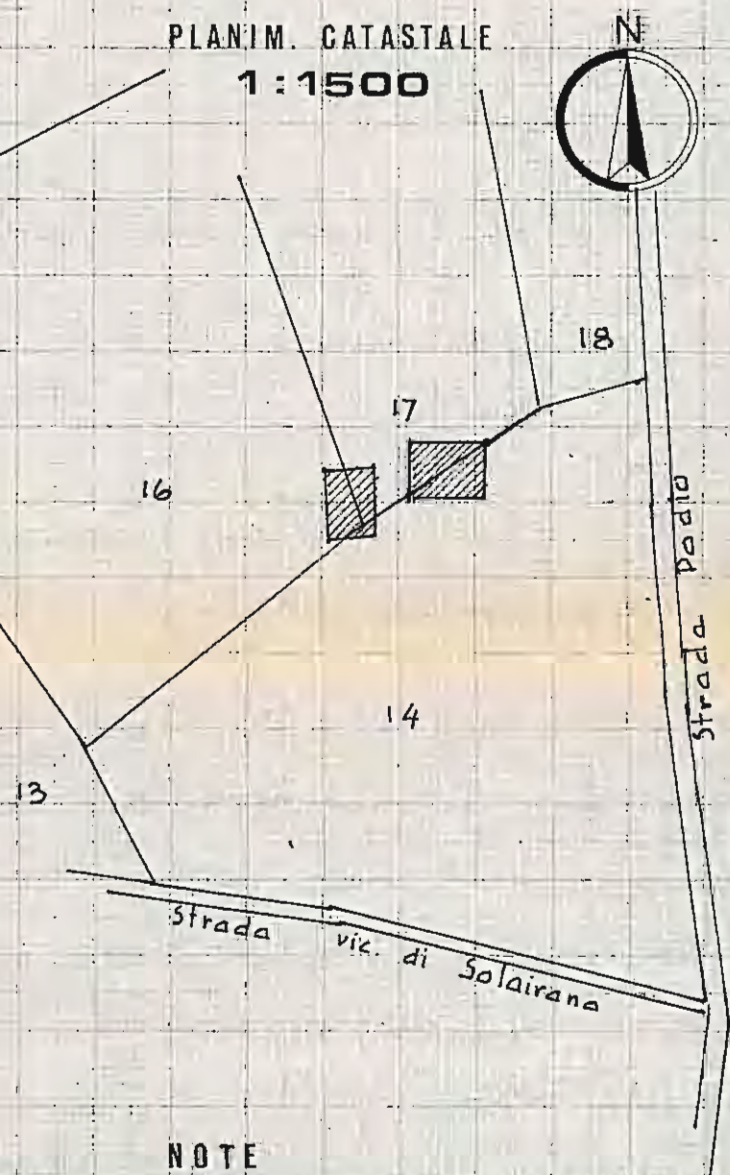
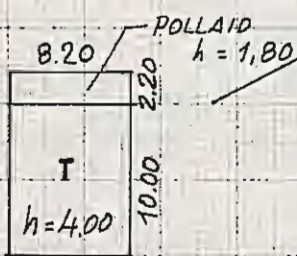

CIVILE MQ 115

RURALE MQ 141

VOLUME CIVILE MC 639

NOTE

ALLACCIAMENTI:

- LUCE ELETTR.
- ACQUEDOTTO
- TELEFONO
- POZZO

CONSISTENZA DEL CIVILE: 5 camere
cantina

STATO DI CONSERVAZIONE: buono

OCCUPANTI:

- PROPRIETARI
- AFFITTUARI
- AGRICOLTORI
- NON AGRICOLTORI
- DISABITATO

DATA 18 SET 1974

FOGLIO XXXIII

N. 113

PROPRIETA' : MENZIO ALFONSO & GIUSEPPE

LOCALITA' : VIA PODIO 63

1:500

PIANTE

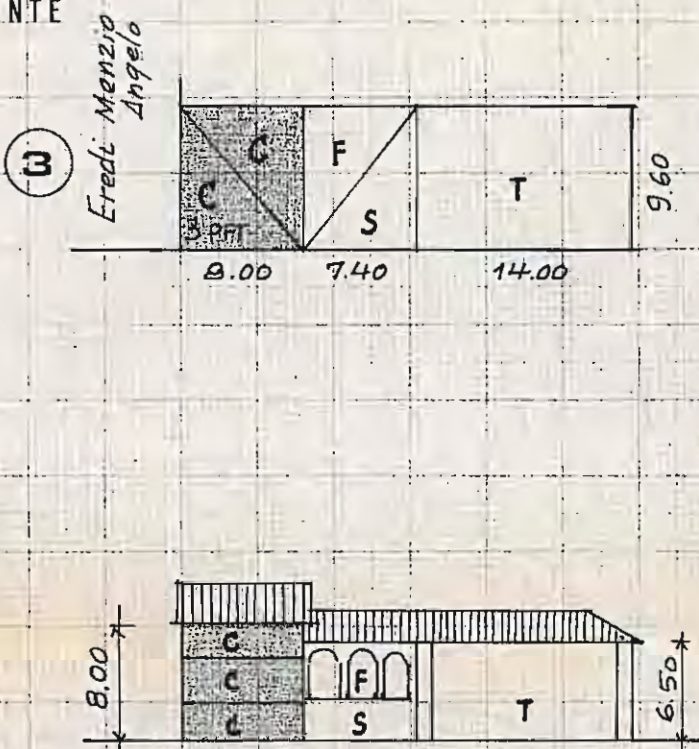

PROSPETTI

PLANIM. CATASTALE

1:1500

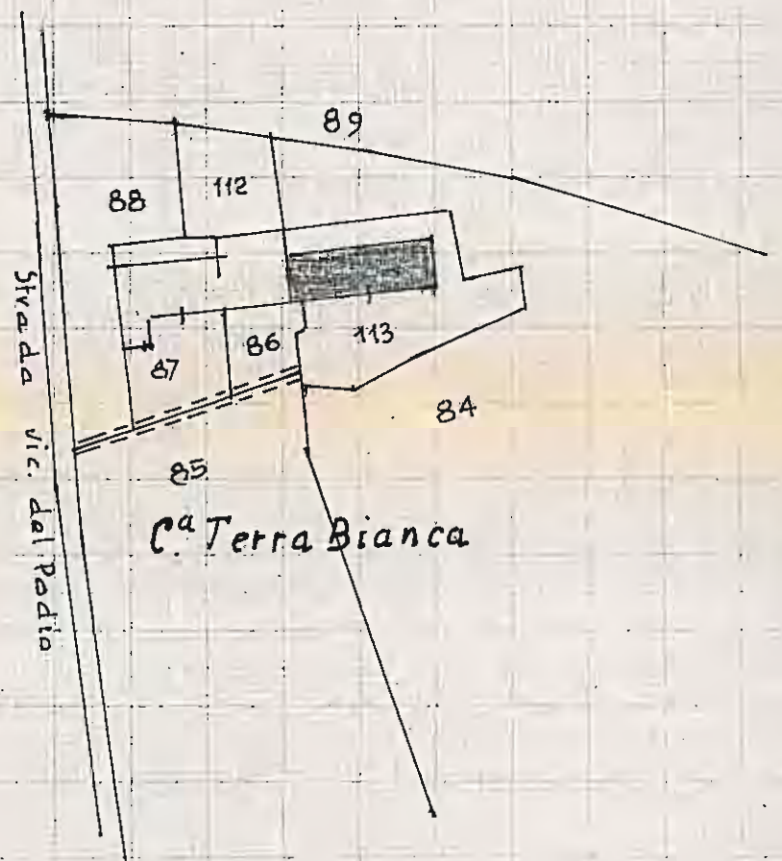

CIVILE MQ 77

RURALE MQ 205

VOLUME CIVILE MC 614

NOTE

ALLACCIAMENTI: LUCE ELETTR.
 ACQUEDOTTO
 TELEFONO
 POZZO

CONSISTENZA DEL CIVILE: 6 camere

STATO DI CONSERVAZIONE: scadente

OCCUPANTI: PROPRIETARI
 AFFITTUARI
 AGRICOLTORI
 NON AGRICOLTORI
 DISABITATO

DATA: 18 SET 1974

FOGLIO XXIII

N. 86.87

PROPRIETA': *Eredi di MENZIO ANGELO*
 LOCALITA': *VIA PODIO 61*

1:500

PIANTE

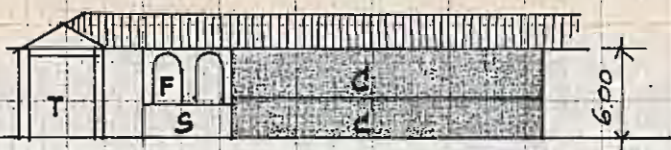
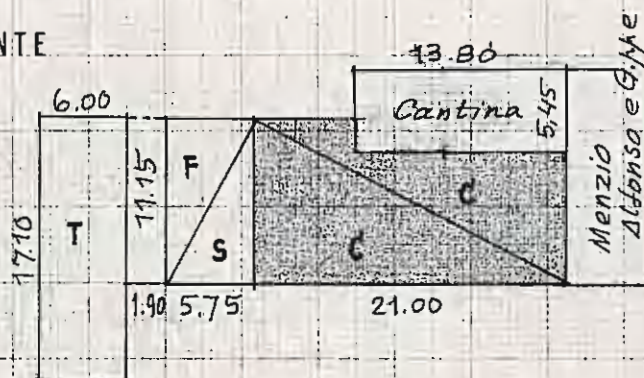

PROSPETTI

PLANIM. CATASTALE
1:1500

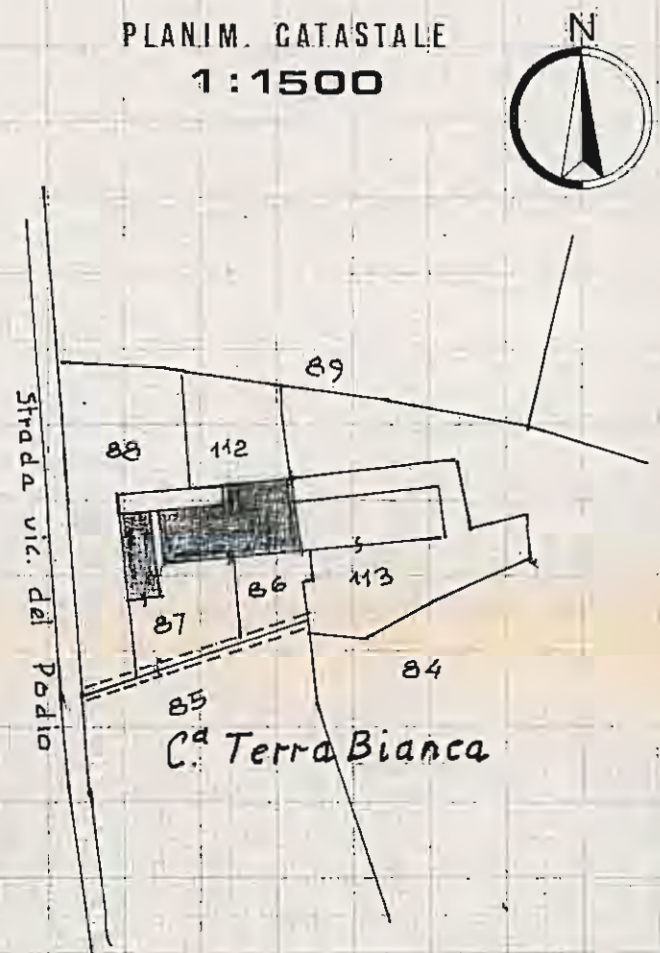

CIVILE MQ 210

RURALE MQ 242

VOLUME CIVILE MC 1260

NOTE

ALLACCIAMENTI:

- LUCE ELETTR.
- ACQUEDOTTO
- TELEFONO
- POZZO

CONSISTENZA DEL CIVILE: 7 camere
cantina

STATO DI CONSERVAZIONE: discreto

OCCUPANTI

- PROPRIETARI
- AFFITTUARI
- AGRICOLTORI
- NON AGRICOLTORI
- DISABITATO

DATA 18 SET 1974

FOGLIO XXXIII

N. 6.124

PROPRIETA' : GIULIANI LUIGI
 LOCALITA' : VIA SOLAIRANO 5/2

1:500

PIANTE

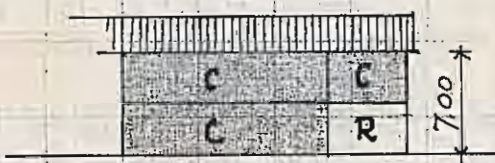
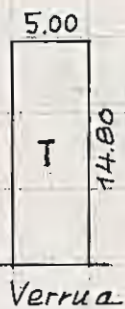
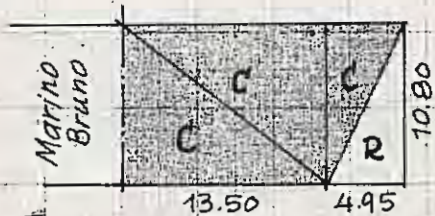

PROSPETTI

PLANIM. CATASTALE
 1:1500

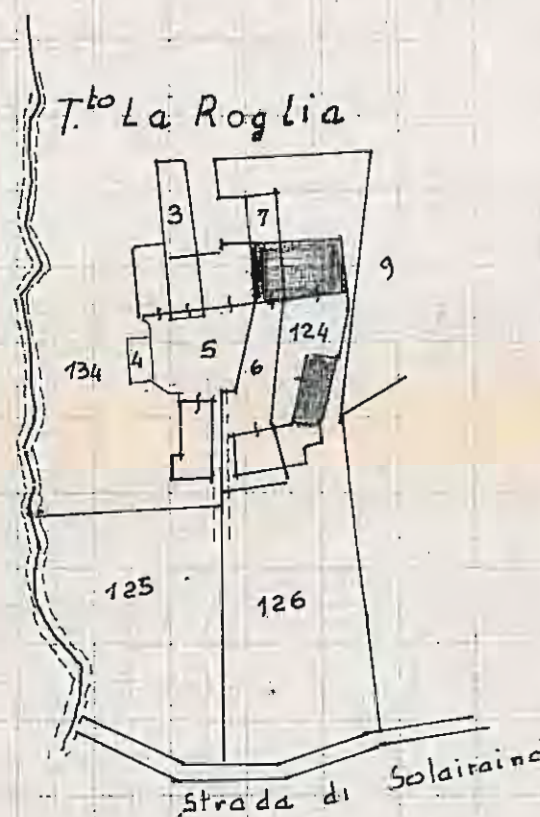

CIVILE MQ 199

RURALE MQ 74

VOLUME CIVILE MG 1207

NOTE

ALLACCIAMENTI: LUCE ELETTR.
 ACQUEDOTTO
 TELEFONO
 POZZO

CONSISTENZA DEL CIVILE: 7 camere

STATO DI CONSERVAZIONE: scadente

OCCUPANTI: PROPRIETARI
 AFFITTUARI
 AGRICOLTORI
 NON AGRICOLTORI
 DISABITATO

DATA 18 SET 1974

FOGLIO XXXIII

N. 3.6.124

PROPRIETA' : VERRUA
 LOCALITA' : VIA SOLDIRANO 5/1

1:500

PIANTE

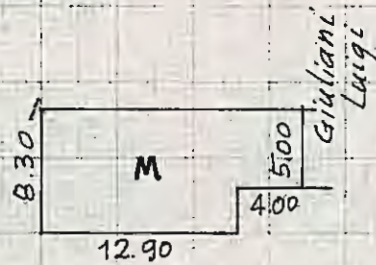
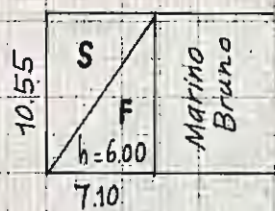

PLANIM. CATASTALE 1:1500

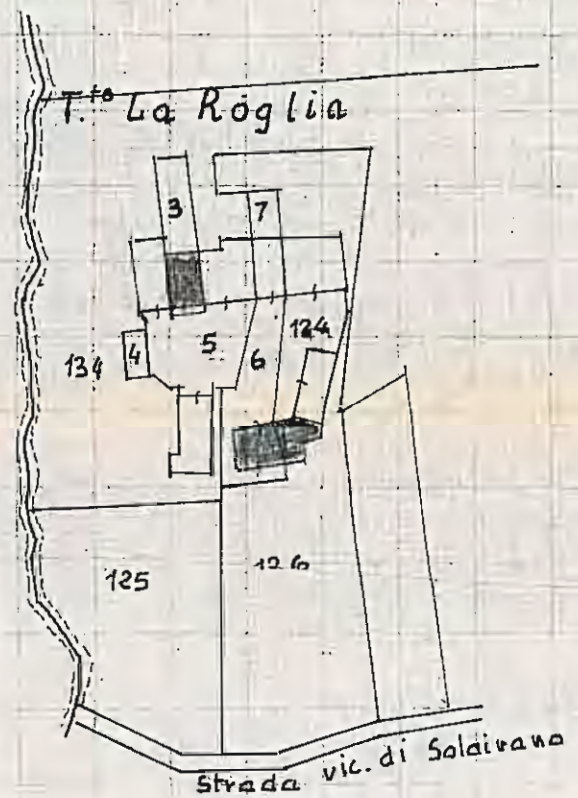

PROSPETTI

CIVILE MQ —
 RURALE MQ 202

VOLUME CIVILE MC —

NOTE

ALLACCIAMENTI:
 LUCE ELETTR.
 ACQUEDOTTO
 TELEFONO
 POZZO

CONSISTENZA DEL CIVILE: *Imprecisabile*

STATO DI CONSERVAZIONE: *scadente*

OCCUPANTI:
 PROPRIETARI
 AFFITTUARI
 AGRICOLTORI
 NON AGRICOLTORI
 DISABITATO

DATA 18 SET 1974

FOGLIO XXXIII

N. 21

PROPRIETA' : MAZZA
 LOCALITA' : VIA PODIO 76

1:500

PIANTE

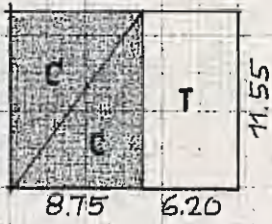

PROSPETTI

PLANIM. CATASTALE
 1:1500



CIVILE MQ 101

RURALE MQ 71

VOLUME CIVILE MC 606

NOTE

ALLACCIAMENTI: LUCE ELETTR.
 ACQUEDOTTO
 TELEFONO
 POZZO

CONSISTENZA DEL CIVILE: 7 camere
 bagno

STATO DI CONSERVAZIONE: discreto

OCCUPANTI: PROPRIETARI
 AFFITTUARI
 AGRICOLTORI
 NON AGRICOLTORI
 DISABITATO

DATA 18 SET 1974

FOGLIO **XXXIII**

N. 94 - 95

PROPRIETA' : **PIOVANO SECONDO**

LOCALITA' : **VIA DEI ROZ 27**

1:500

PIANTE

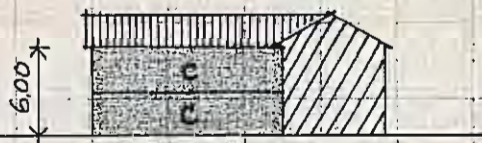
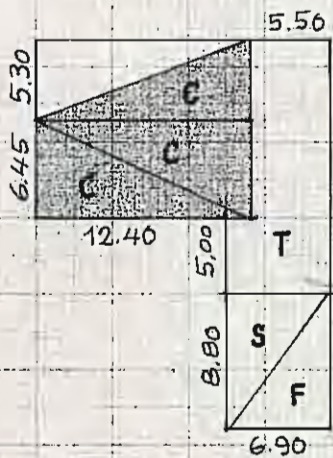

PROSPETTI

PLANIM. CATASTALE
1:1500

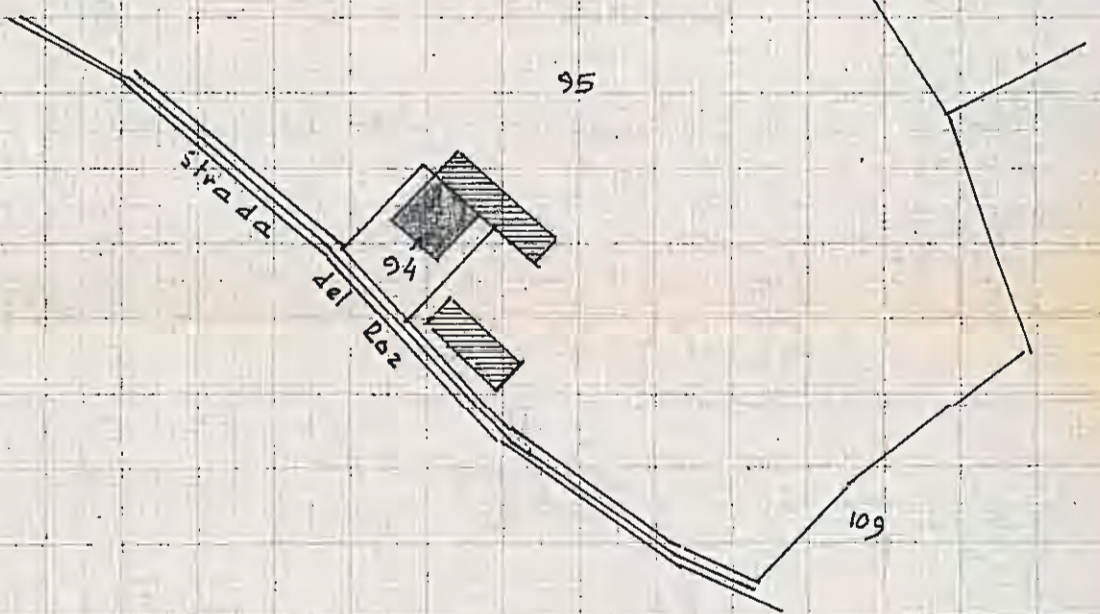

CIVILE MQ 145

RURALE MQ 159

VOLUME CIVILE MG 677

NOTE

ALLACCIAMENTI: LUCE ELETTR.
 ACQUEDOTTO
 TELEFONO
 POZZO

CONSISTENZA DEL CIVILE: 6 camere
 bagno
 Cantina

STATO DI CONSERVAZIONE: *buono*

OCCUPANTI: PROPRIETARI
 AFFITTUARI
 AGRICOLTORI
 NON AGRICOLTORI
 DISABITATO

DATA 18 SET 1974