









**LEGENDA**

-  Confine comunale
-  Aree vincolate ai sensi dell'art. 136 c.1 lett. d del D.Lgs 42/2004 (DD.MM. 18 giugno 1930) Dichiarazioni di notevole interesse pubblico dei terreni situati nelle adiacenze dell' Osservatorio Astronomico di Pino Torinese
-  Parco naturale della Collina di Superga art.142 c.1 lett. f del D.Lgs 42/2004 (ex L.R. 55/91)
-  Aree vincolate per Legge ai sensi dell'art. 142 c.1 lett. c del D.Lgs 42/2000, Corsi d'acqua pubblici (ex. L. 431/85)
-  Aree vincolate ai sensi dell'art. 157 c.1 lett. c del D.Lgs 42/2004 (DM 23/10/1996) Dichiarazione di notevole interesse pubblico della zona della strada panoramica collinare Superga - Colle della Maddalena, sita nel territorio dei Comuni di Baldissero Torinese, Pino Torinese, Pecetto Torinese, Moncalieri (Torino)
-  Aree vincolate ai sensi dell'art. 136 c.1 let c) e d) del D.Lgs 42/2004 (ex "Galassini" DM 1/8/1985) Dichiarazione di notevole interesse pubblico della zona della collina torinese ricadente nei Comuni di S.Mauro Torinese, Baldissero Torinese, Pavarolo, Sciolze, Montaldo Torinese, Chieri, Pino Torinese, Pecetto Torinese, Moncalieri e Gassino Torinese.

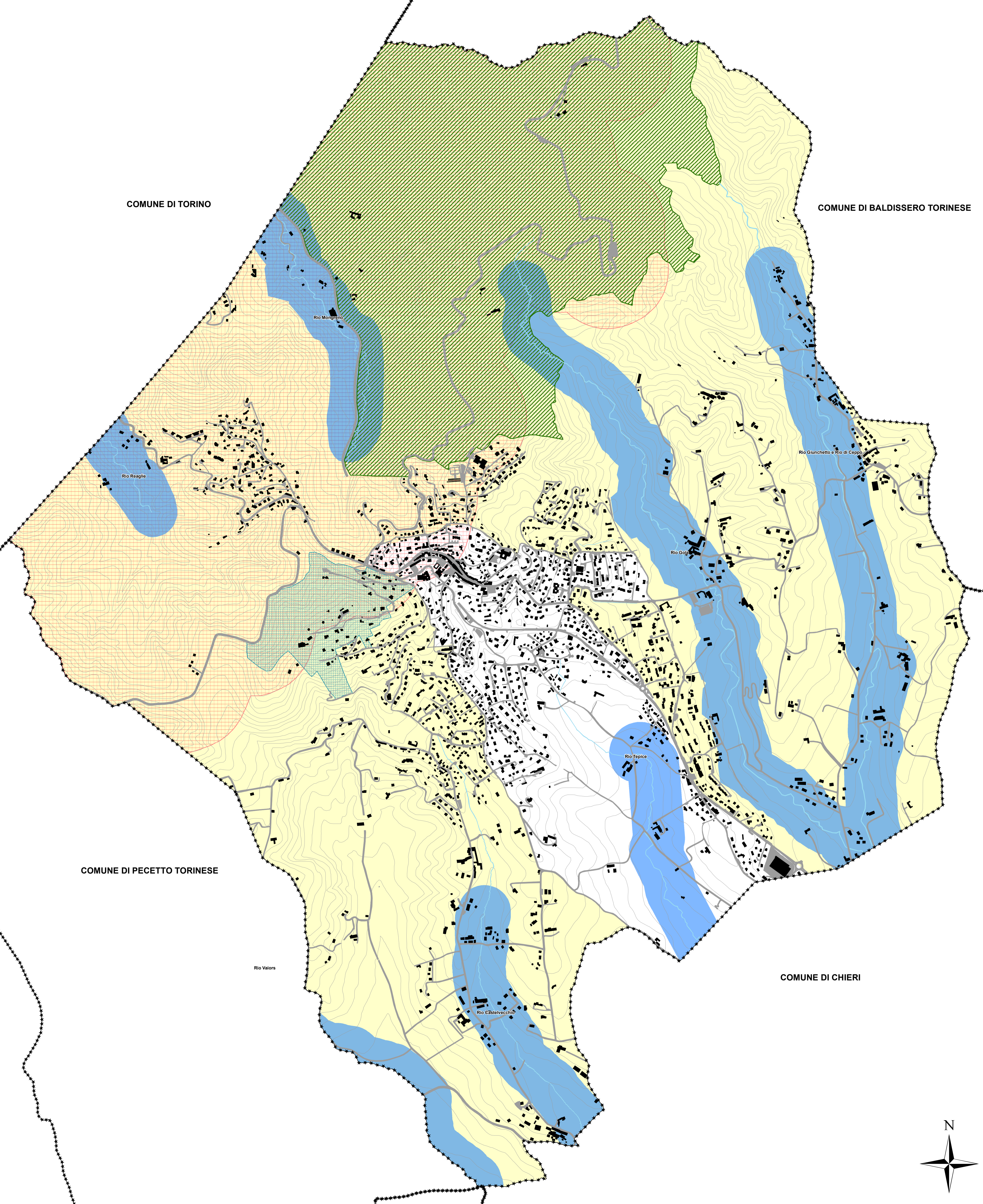

**Comune di Pino Torinese**  
Città metropolitana di Torino  
Regione Piemonte



**VARIANTE GENERALE DEL PRGC**  
PROPOSTA TECNICA DEL PROGETTO PRELIMINARE

Delibera .....

**TAV. C02 - VINCOLI PAESAGGISTICI E NATURALISTICI**  
SCALA 1:10.000



il sindaco  
**Andrea Biglia**

l'assessore all'Urbanistica  
**arch. Alessandra Tosi**

Il segretario comunale  
**dot. Daniele Palermi**

Il responsabile del Servizio Tecnico  
**geom. Fabrizio Dellacasa**

i collaboratori: **arch. Silvia Cellino; geom. Luca Umile**

PROGETTISTI

**arch. Giovanni Durblano (capogruppo)**    **arch. Luca Reinerio**    **arch. Fabio Minucci**    **Ing. Mauro Montrucchio**

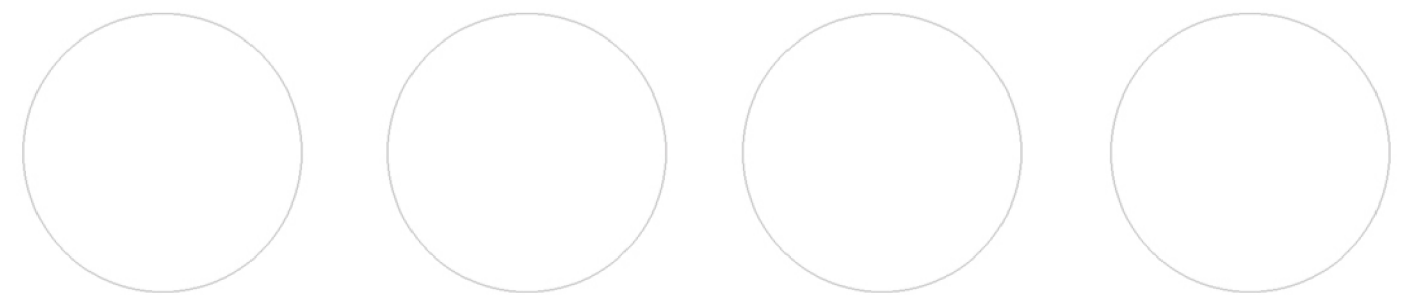

Pino Torinese, 17/03/2016

consulenti: **arch. Alessandro Armando, arch. Pier Augusto Donna Bianco, arch. Marco Pippone**

