







LEGENDA

-  Confine comunale
-  Corsi d'acqua pubblica
-  Aree vincolate ai sensi dell'art. 136 c.1 lett. d del D.Lgs 42/2004 (DD.MM. 18 giugno 1930) Dichiarazioni di notevole interesse pubblico dei terreni situati nelle adiacenze dell' Osservatorio Astronomico di Pino Torinese
-  Parco naturale della Collina di Superga art.142 c.1 lett. f del D.Lgs 42/2004 (ex L.R. 55/91)
-  Aree vincolate per Legge ai sensi dell'art. 142 c.1 lett. c del D.Lgs 42/2000, Corsi d'acqua pubblici (ex. L. 431/85)
-  Aree vincolate ai sensi dell'art. 157 c.1 lett. c del D.Lgs 42/2004 (DM 23/10/1996) Dichiarazione di notevole interesse pubblico della zona della strada panoramica collinare Superga - Colle della Maddalena, sita nel territorio dei Comuni di Baldissero Torinese, Pino Torinese, Pecetto, Moncalieri (Torino)
-  Aree vincolate ai sensi dell'art. 136 c.1 lett c) e d) del D.Lgs 42/2004 (ex "Galassini" DM 1/8/1985) Dichiarazione di notevole interesse pubblico della zona della collina torinese ricadente nei Comuni di S.Mauro Torinese, Baldissero Torinese, Pavarolo, Sciolze, Montaldo Torinese, Chieri, Pino Torinese, Pecetto Torinese, Moncalieri e Gassino Torinese.

COMUNE DI TORINO

COMUNE DI BALDISSERO TORINESE

COMUNE DI PECETTO TORINESE

COMUNE DI CHIERI

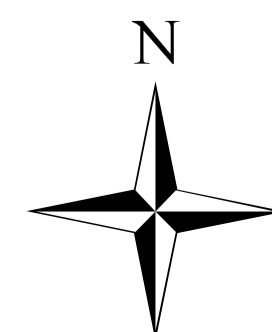

**TAV
C02**

VARIANTE GENERALE DEL PRGC
PROGETTO PRELIMINARE

VINCOLI PAESAGGISTICI E NATURALISTICI
SCALA 1:10.000

adeguato alle norme di programmazione commerciale
adeguato al piano di assetto idrogeologico del territorio (PAI)

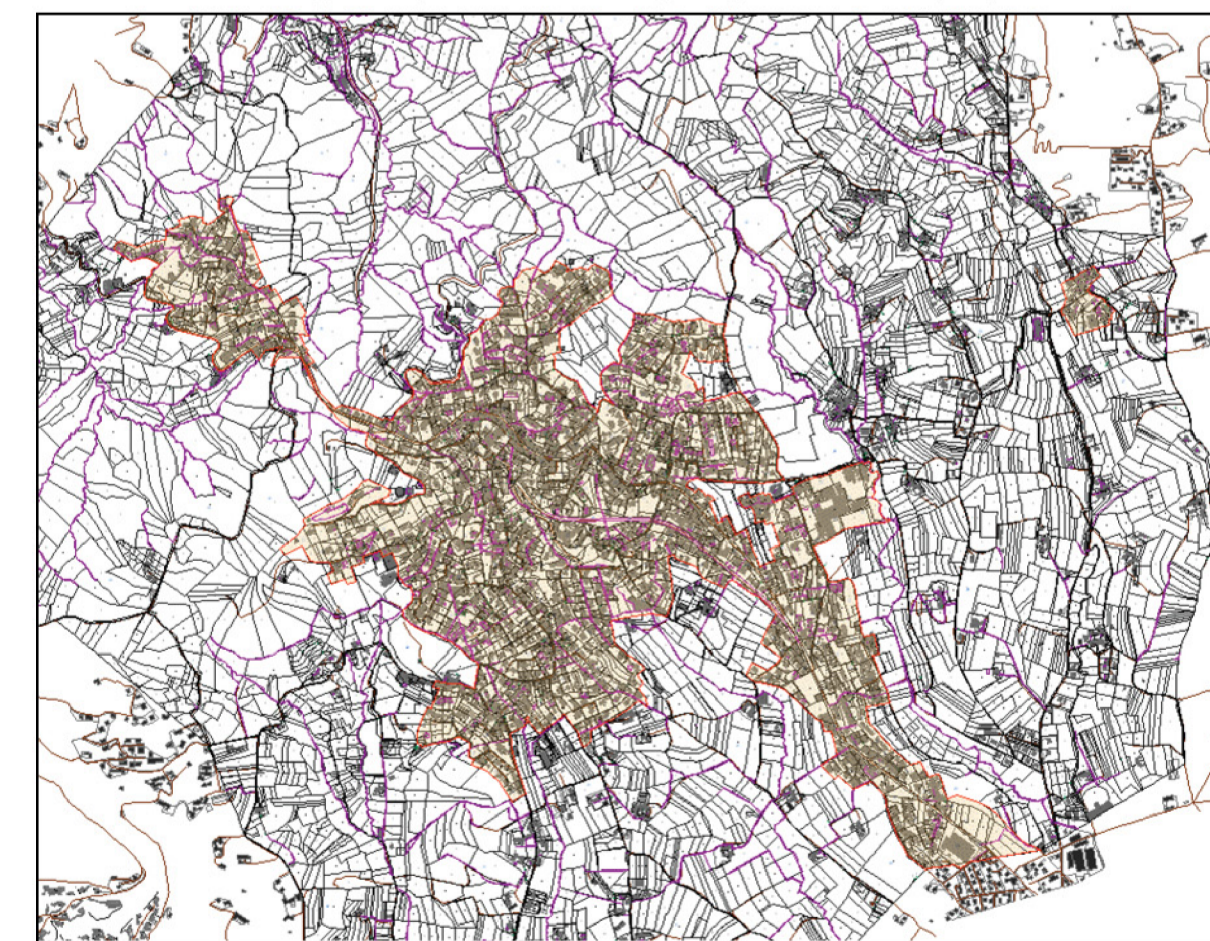

Regione Piemonte
Città metropolitana di Torino
Comune di Pino Torinese

SINDACO
arch. Alessandra Tosi (firmato digitalmente)

ASSESSORE ALL' EDILIZIA
ing. Marcello Concas (firmato digitalmente)

SEGRETARIO COMUNALE
dott. Daniele Palermi (firmato digitalmente)

RESPONSABILE SERVIZIO TECNICO
E DEL PROCEDIMENTO
geom. Fabrizio Dellacasa (firmato digitalmente)

COLLABORATORI S. T. COMUNALE
arch. Silvia Cellino,
geom. Luca Umile,
arch. Federica Fieno

PROGETTISTI
arch. Giovanni Durbiano (firmato digitalmente)
arch. Luca Reinero (firmato digitalmente)
ing. Mauro Montrucchio (firmato digitalmente)

CONSULENTI
arch. Pier Augusto Donna Bianco
dott. Claudio Guidi
arch. Marco Pippione

GEOLOGO INCARICATO
dott. Giuseppe Genovese (firmato digitalmente)

