







COMUNE DI TORINO

COMUNE DI BALDISSERO TORINESE

COMUNE DI PECETTO TORINESE

COMUNE DI CHIERI

**LEGENDA**

-  Confine comunale
-  Beni Monumentali - art.10 D.Lgs 42/04 - ed interesse art.24 LR.56/77
-  Beni e pertinenze catalogo comunale dei caratteri tipologici costruttivi e decorativi - L.R. 35/95 (Guarini)
-  Presistenze storiche puntuali del Piano del Colore Comunale
-  Beni Culturali Ambientali del territorio - art.24 L.U.R. 56/77
-  Aree di importante interesse archeologico ai sensi del D.Lgs 42/04
-  Fabbricati rustici **NNN-NN** Identificativo Scheda Censimento IdScheda / Numero Scheda 1974

**TAV  
P19**

**VARIANTE GENERALE DEL PRGC**  
PROGETTO PRELIMINARE

**CENSIMENTO FABBRICATI RUSTICI**

SCALA 1:10.000

adeguato alle norme di programmazione commerciale  
adeguato al piano di assetto idrogeologico del territorio (PAI)

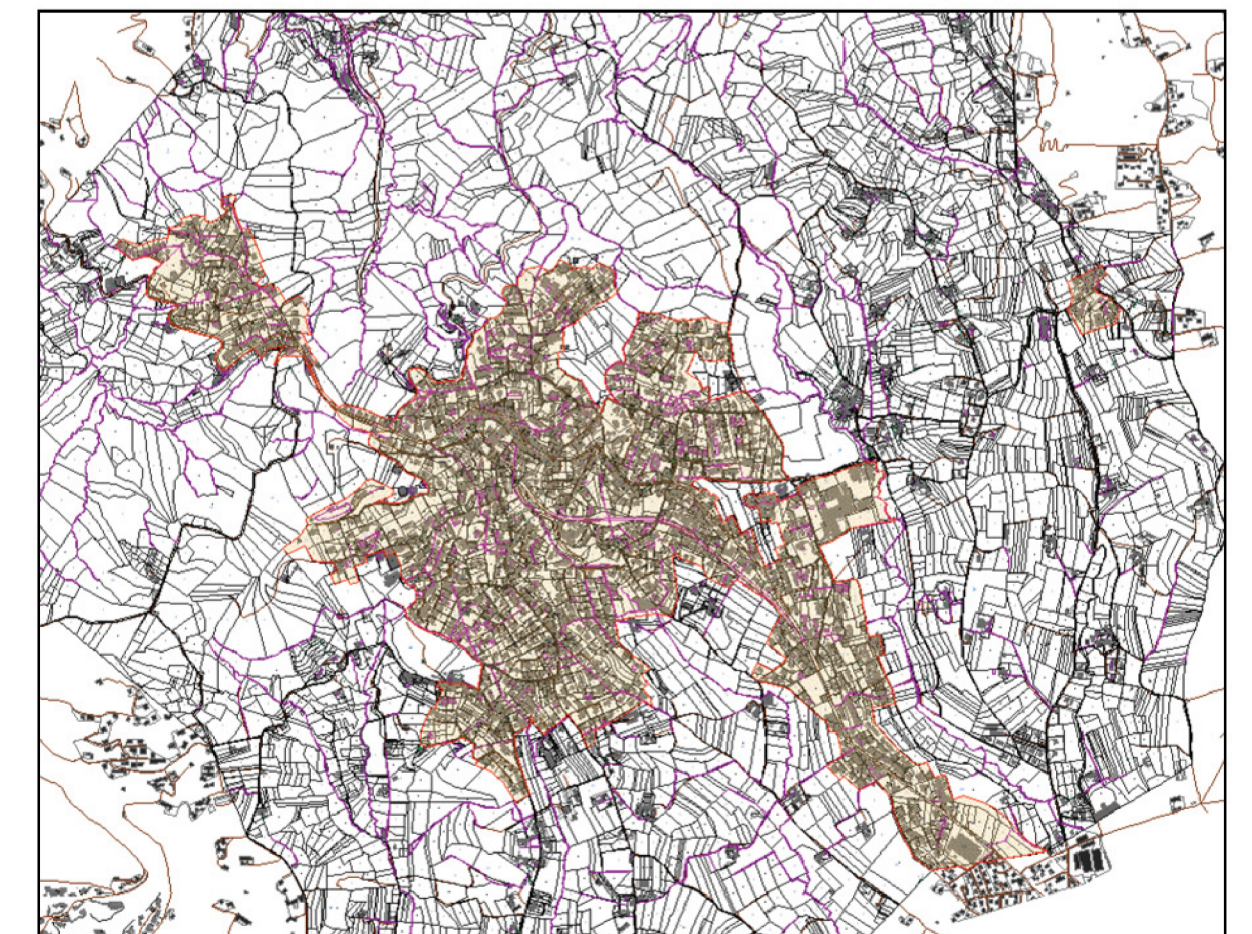

Regione Piemonte  
Città metropolitana di Torino  
**Comune di Pino Torinese**

SINDACO  
*arch. Alessandra Tosi* (firmato digitalmente)

ASSESSORE ALL' EDILIZIA  
*ing. Marcello Concas* (firmato digitalmente)

SEGRETARIO COMUNALE  
*dott. Daniele Palermi* (firmato digitalmente)

RESPONSABILE SERVIZIO TECNICO  
E DEL PROCEDIMENTO  
*geom. Fabrizio Dellacasa* (firmato digitalmente)

COLLABORATORI S. T. COMUNALE  
*arch. Silvia Cellino,*  
*geom. Luca Umile,*  
*arch. Federica Fieno*

PROGETTISTI  
*arch. Giovanni Durbiano* (firmato digitalmente)  
*arch. Luca Reinerio* (firmato digitalmente)  
*ing. Mauro Montrucchio* (firmato digitalmente)

CONSULENTI  
*arch. Pier Augusto Donna Bianco*  
*dott. Claudio Guidi*  
*arch. Marco Pippione*

GEOLOGO INCARICATO  
*dott. Giuseppe Genovese* (firmato digitalmente)

