



PIANO PARTICOLAREGGIATO AREA "NP1a"

LEGGE 17 AGOSTO 1942, N° 1150
LEGGE REGIONALE 5 DICEMBRE 1977, N° 56
E SUCCESSIVE MODIFICHE ED INTEGRAZIONI

REGIONE PIEMONTE
ASSESSORATO URBANISTICO
COPIA DEL DOCUMENTO
FIRMATO DALL'ASSESSORE

in data 10 FEB. 1997

Approvato con D.G.R. N. 8.8 - 1.5.9.9.5
IL FUNZIONARIO RESPONSABILE
Arch. *[firma]*

**INDIVIDUAZIONE DEGLI INTERVENTI PREVISTI SU
EDIFICI ED AREE DI INTERESSE PUBBLICO (art. 39.3)**

Comune di Pino Torinese

TAV.3b

Cat. Clas. Fas.

Scala: 1:500

Adottato il n. 50 del 26/07/1995

AGGIORNAMENTO: FEBBRAIO 1995

IL SEGRETARIO COMUNALE

Progettista: arch. Pietro Derossi

ing. Pier Giorgio Gambero
arch. Maria Teresa Massa
arch. Paolo Derossi
arch. Liliana Patriarca



LEGENDA

- LIMITE AREA DI INTERVENTO PIANO PARTICOLAREGGIATO
- ~~~~~ LIMITE AREA SOGGETTA A VINCOLO AI SENSI DELLA LEGGE 20/6/1939 N° 1497
- EDIFICI PUBBLICI IN PROGETTO
- A** ATTREZZATURE DI INTERESSE COMUNE
- S** IMPIANTI SPORTIVI - PALESTRA
- EDIFICI PUBBLICI ESISTENTI
- Sm** SCUOLA MEDIA
- Se** SCUOLA ELEMENTARE
- U** UFFICI PUBBLICI
- VERDE DI QUARTIERE
- V** GIARDINO
- Vg** GIOCO BIMBI
- VERDE ATTREZZATO / PERCORSI PEDONALI
- Vs** VERDE ATTREZZATO - SPORT
- Vp** VERDE ATTREZZATO - PIAZZA PEDONALE
- PARCHEGGI
- P** PARCHEGGI IN SUPERFICIE
- Ps** PARCHEGGIO SCUOLBUS
- Pi. a** PARCHEGGIO INTERRATO - VIA MOLINA -
- Pi. b** PARCHEGGIO INTERRATO - VIA FOLIS
- VIABILITA'
- VIABILITA' PEDONALIZZATA
- NUOVA VIABILITA' IN PROGETTO
- NUOVA VIABILITA' PER ACCESSO AUTORIZZATO INTERRATE
- ACCESSI AUTORIZZATI INTERRATE
- SENSI DI MARCIA VIABILITA' VEICOLARE:
- STRADE A SENSO UNICO
- STRADE A DOPPIO SENSO
- MARCIAPIEDI ESISTENTI O DI NUOVA REALIZZAZIONE
- PRINCIPALI PERCORSI PEDONALI DI CONNESSIONE DEL NUCLEO DI SERVIZI CON LE ZONE ABITATE
- ALBERATURA ESISTENTE O DA REALIZZARE
- EDIFICI A PREVALENTE DESTINAZIONE RESIDENZIALE (specificazione degli interventi Tav. 3a)
- EDIFICI A PREVALENTE DESTINAZIONE NON RESIDENZIALE (COMMERCIO, ARTIGIANATO DI SERVIZIO RICETTIVO) (specificazione degli interventi Tav. 3a)

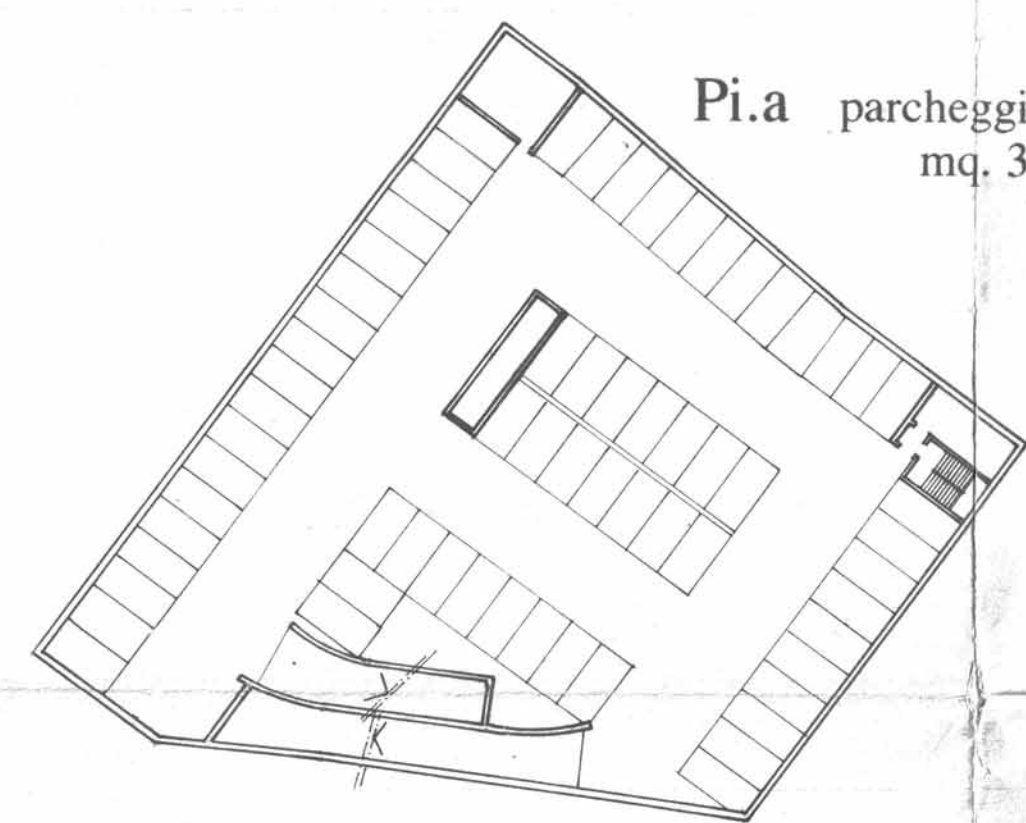

Pi.a parcheggio interrato - via Molina -
mq. 3580 120 posti auto

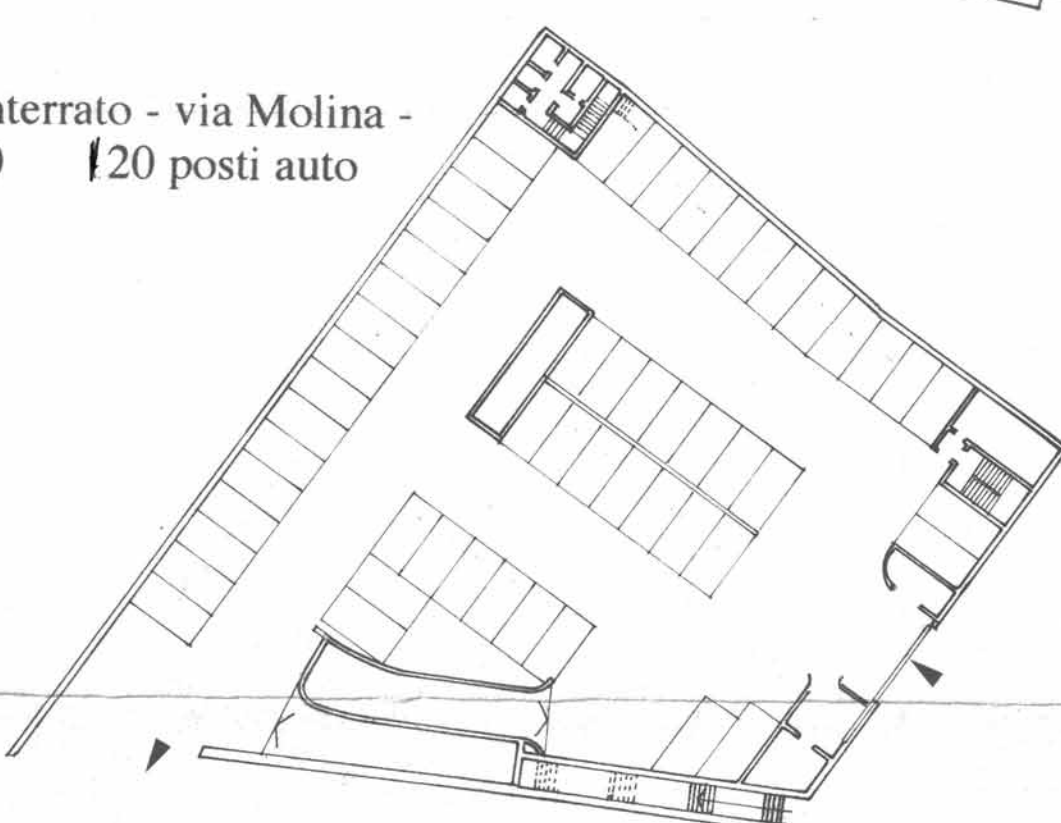

Pi.b parcheggio interrato - via Folis -
mq. 680 25 posti auto

