

Regione Piemonte  
Provincia di Torino

REGIONE PIEMONTE  
ASSESSORATO URBANISTICO  
23 SET. 1996  
Prot. Gen. n. 8951

Comune di  
**PINO TORINESE**



### PIANO PARTICOLAREGGIATO AREA "NP1a"

LEGGE 17 AGOSTO 1942, N° 1150  
LEGGE REGIONALE 5 DICEMBRE 1977 N° 56  
E SUCCESSIVE MODIFICHE ED INTEGRAZIONI



SVILUPPO IN SCALA 1:200 DELL'AMBITO DI VIA MOLINA  
PROSPETTI E SEZIONI

REGIONE PIEMONTE  
ASSESSORATO URBANISTICO  
FIRMATO DALL'ASSESSORE

In data 10 FEB. 1997

Approvato con D.G.R. N. 8.8 - 1.5.9.9.5

IL FUNZIONARIO RESPONSABILE  
Arch. P. L. L. Torino Esperto

Scala: 1:200

**TAV.4a**

Adottato il n. 50 del 23/07/1995

IL SEGRETARIO COMUNALE

Progettista: arch. Pietro Derosi

ing. Pier Giorgio Camerini  
arch. Maria Teresa Massa  
arch. Paolo Derosi  
arch. Liliana Patriarca



PROSPETTO SU VIA MOLINA - STATO DI FATTO

SEZIONE C-C

#### LEGENDA

- +DI+ UNITA' MINIMA DI INTERVENTO
- VOLUMI AFFACCIATI SU VIA MOLINA: - VINCOLO DI FACCIATA CON DEFINITO CARATTERE ARCHITETTONICO ( art. 14)
- VOLUMETRIA MASSIMA AMMESSA
- AREA DA ACQUISIRE PER USO PUBBLICO

+ U11 + U12 + U13 + U14 + U15 + U16 + U17 + U18 + U19 +

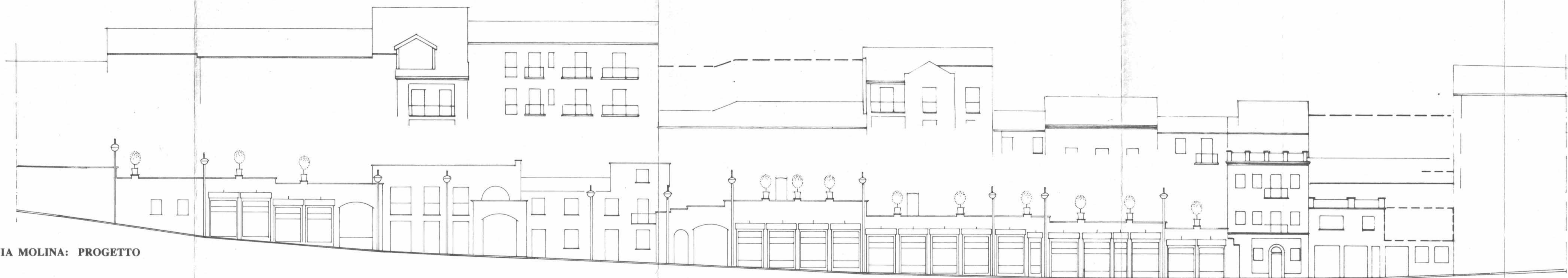

PROSPETTO SU VIA MOLINA: PROGETTO

FILO PROPRIETA'

U11

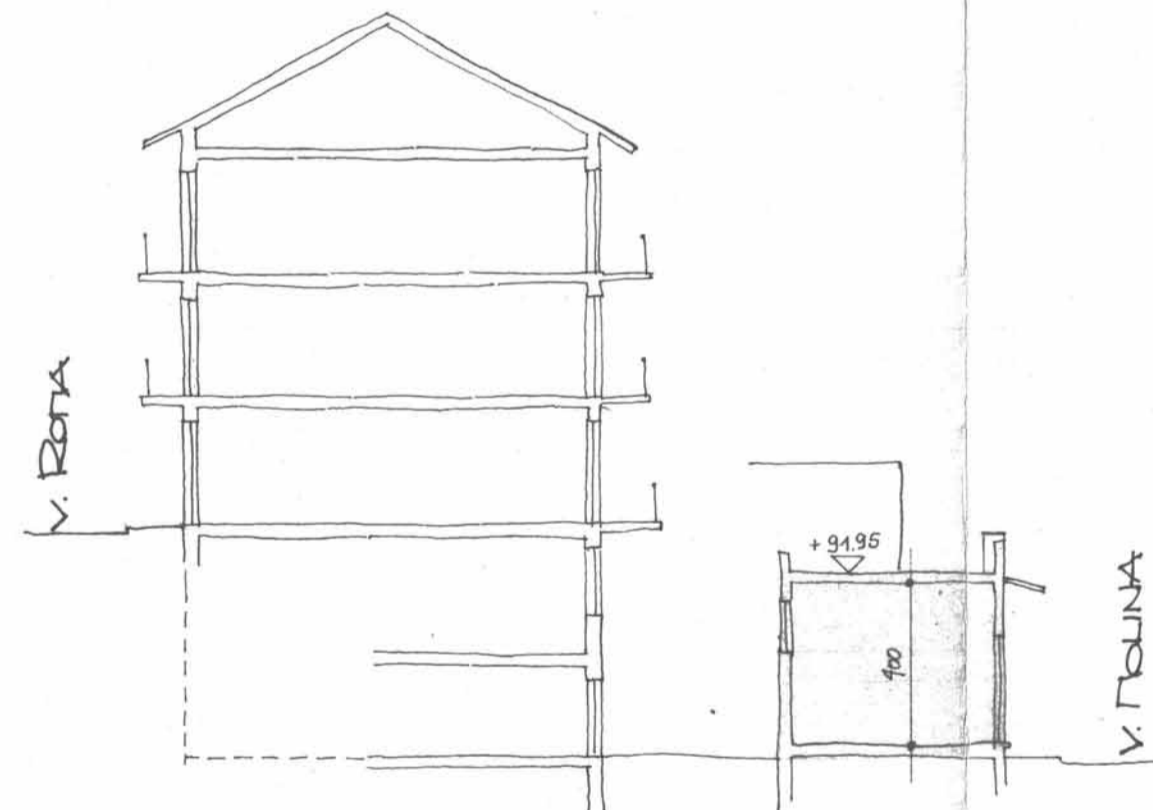

U14

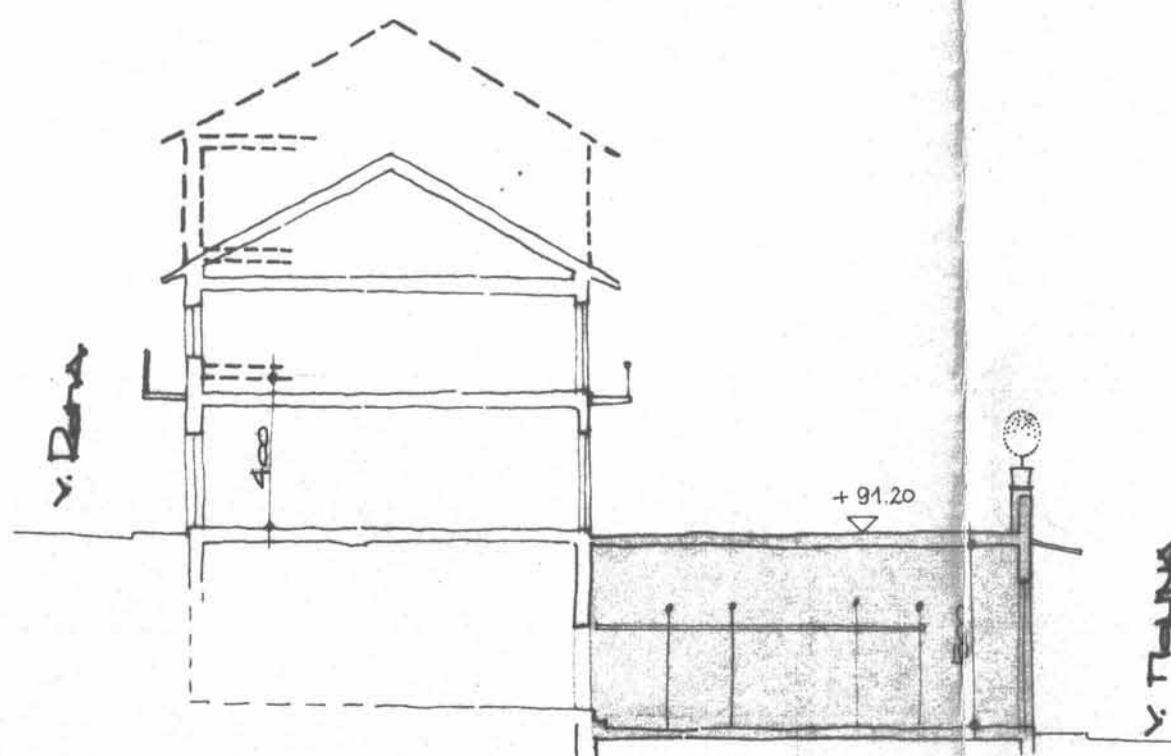

U15

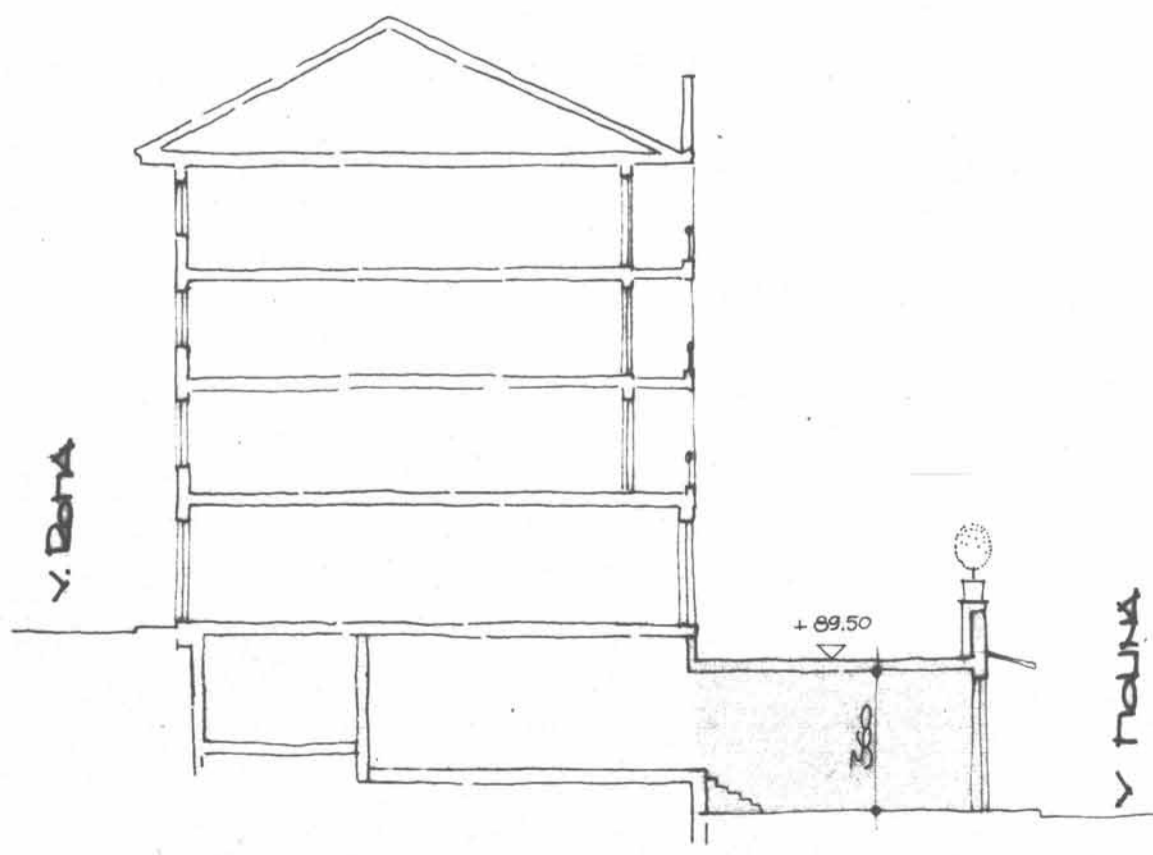

U16

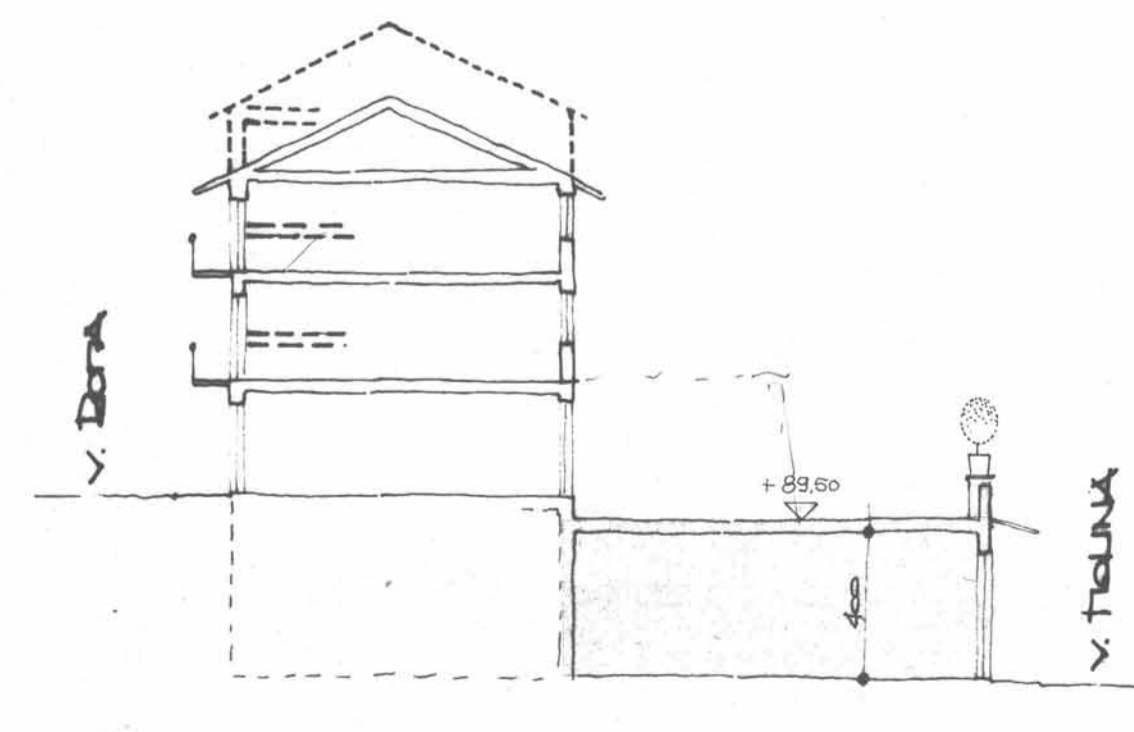

U17

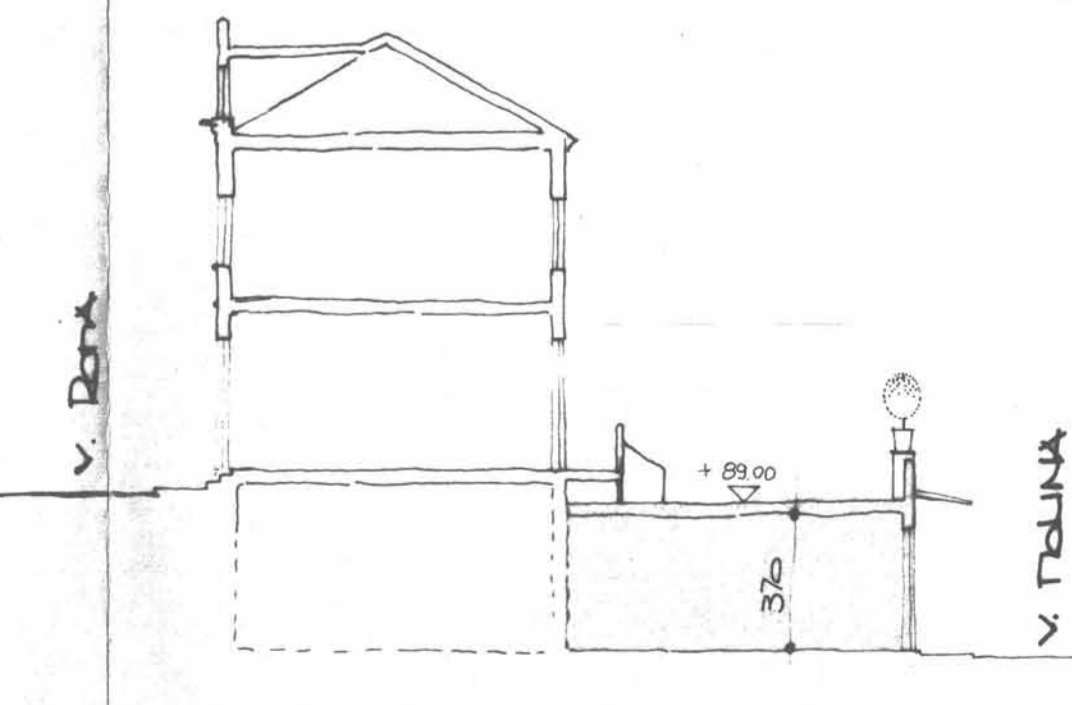

U18

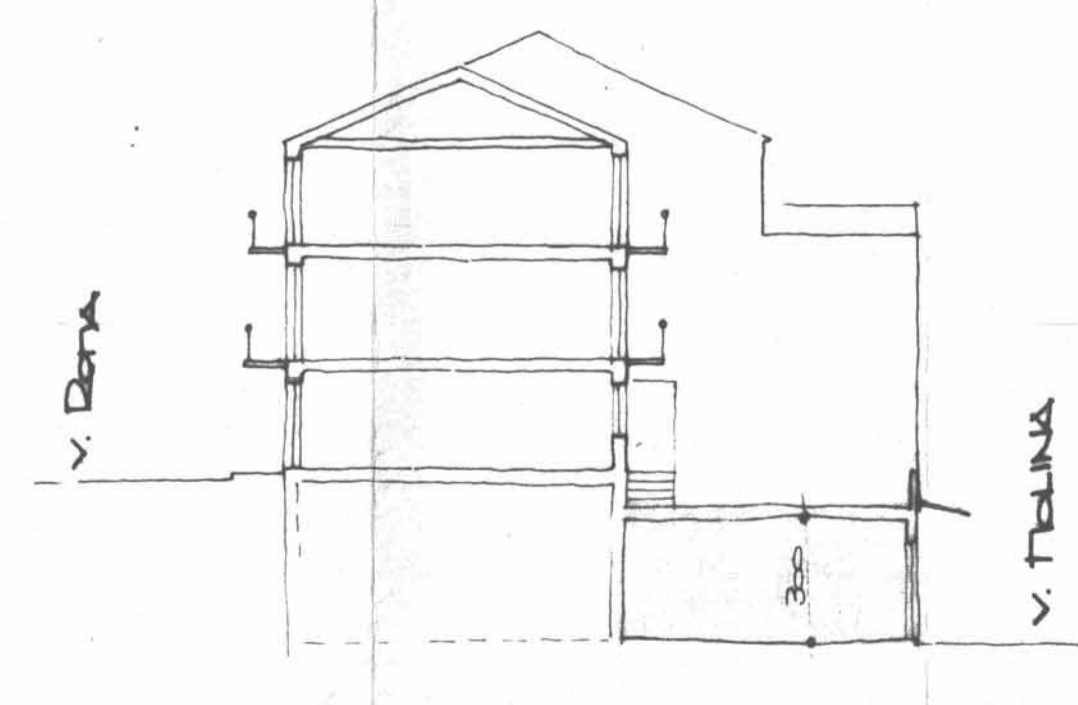

U19

