

COMUNE DI TORINO

COMUNE DI BALDISSERO TORINESE

COMUNE DI PECETTO TORINESE

COMUNE DI CHIERI

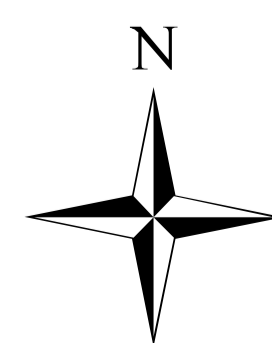

LEGENDA

Confine comunale

CAPACITA' D'USO DEI SUOLI

- CLASSE II**
Suoli con alcune moderate limitazioni che riducono la produzione delle colture agrarie.
- CLASSE III**
Suoli con alcune limitazioni che riducono la scelta e la produzione delle colture agrarie.
- CLASSE IV**
Suoli con molte limitazioni che restringono la scelta delle colture agrarie e richiedono specifiche pratiche agronomiche.
- CLASSE V**
Suoli con forti limitazioni che ne restringono notevolmente l'uso agrario.
- CLASSE VI**
Suoli con limitazioni molto forti; il loro uso è ristretto al pascolo e al bosco.

FONTE: IPLA Regione Piemonte

**TAV
C05**

VARIANTE GENERALE DEL PRGC
PROGETTO PRELIMINARE

CAPACITÀ D'USO DEI SUOLI

SCALA 1:10.000

adeguato alle norme di programmazione commerciale
adeguato al piano di assetto idrogeologico del territorio (PAI)

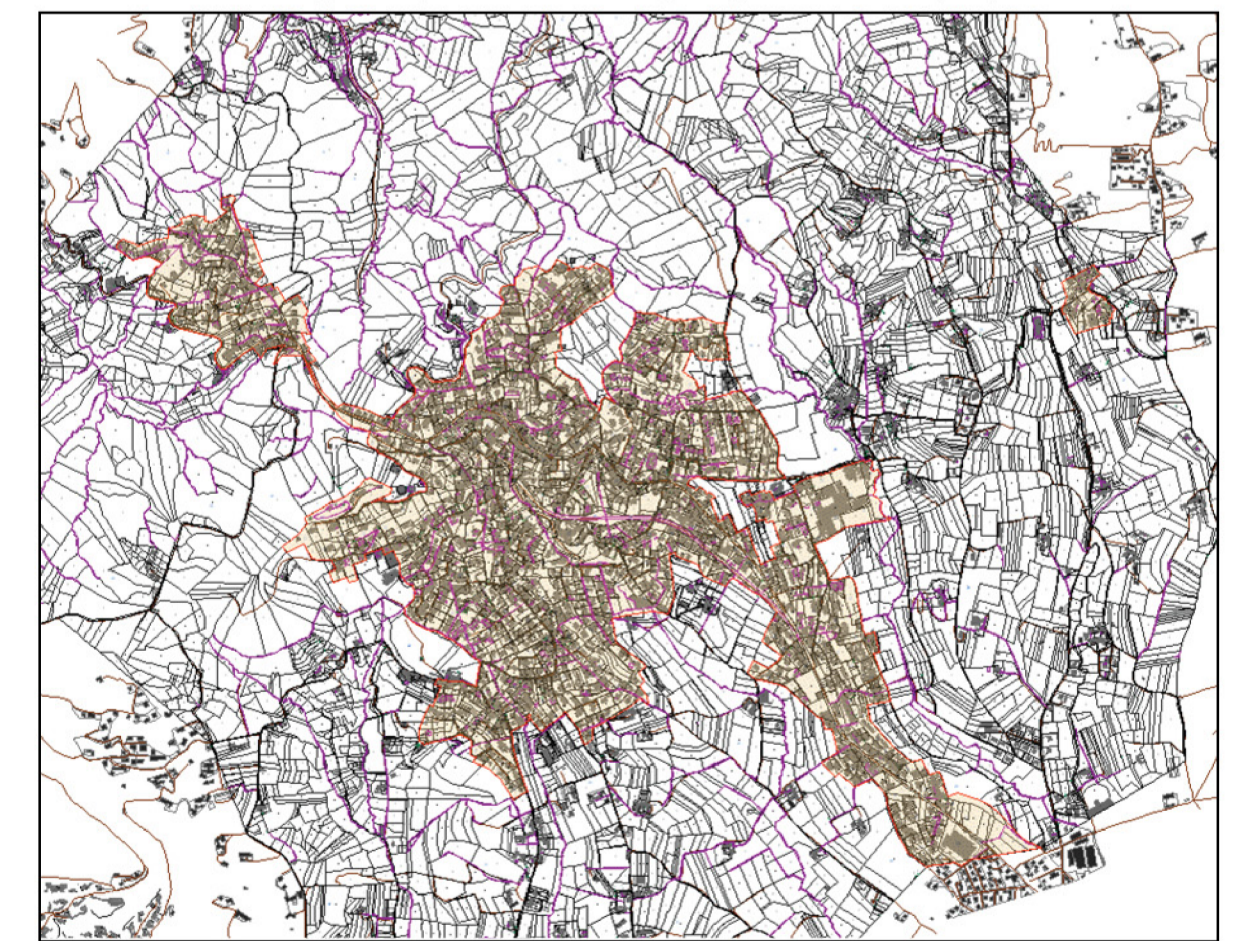

Regione Piemonte
Città metropolitana di Torino
Comune di Pino Torinese

SINDACO
arch. Alessandra Tosi (firmato digitalmente)

ASSESSORE ALL' EDILIZIA
ing. Marcello Concas (firmato digitalmente)

SEGRETARIO COMUNALE
dott. Daniele Palermi (firmato digitalmente)

RESPONSABILE SERVIZIO TECNICO
E DEL PROCEDIMENTO
geom. Fabrizio Dellacasa (firmato digitalmente)

COLLABORATORI S. T. COMUNALE
arch. Silvia Cellino,
geom. Luca Umile,
arch. Federica Fieno

PROGETTISTI
arch. Giovanni Durbiano (firmato digitalmente)
arch. Luca Reinerio (firmato digitalmente)
ing. Mauro Montrucchio (firmato digitalmente)

CONSULENTI
arch. Pier Augusto Donna Bianco
dott. Claudio Guidi
arch. Marco Pippione

GEOLOGO INCARICATO
dott. Giuseppe Genovese (firmato digitalmente)

