

Regione Piemonte
Provincia di Torino

REGIONE PIEMONTE
ASSESSORATO URBANISTICO
23 SET. 1996
Prot. Gen. n. 89.51

Comune di
PINO TORINESE



PIANO PARTICOLAREGGIATO AREA "NP1a"

LEGGE 17 AGOSTO 1942, N° 1150
LEGGE REGIONALE 5 DICEMBRE 1977, N° 56
E SUCCESSIVE MODIFICHE ED INTEGRAZIONI

Comune di Pino Torinese
10 FEB. 1997
Att. 10 FEB. 1997
Prot. n. 10 FEB. 1997
Cat. n. 10 FEB. 1997
Riposto n. 10 FEB. 1997

SVILUPPO IN SCALA 1:200 DELL'AMBITO DI VIA ROMA-
PIANTE, PROSPETTI E SEZIONI

REGIONE PIEMONTE
ASSESSORATO URBANISTICO
FIRMATO DALL'ASSESSORE

In data 10 FEB. 1997
Approvato con D.G.R. n. 8.8 - 1.5.9.9.5
Il Presidente dell'Assessorato Urbanistico

Scala: 1:200

TAV.5

Adottato il n. 50 del 28/07/1995

DECRETAMENTO: FEBBRAIO 1995

IL SEGRETARIO COMUNALE

Progettista: arch. Pietro Derossi

ing. Pier Giorgio Gambero
arch. Maria Teresa Massa
arch. Paolo Derossi
arch. Liliana Patriarca



via Marini
via Roma
U145 U146-47 U148-49 U150 U151 U152

SEZIONE A-A

PROSPETTO SU VIA ROMA - CON VOLUMETRIE DI COMPLETAMENTO



PIANTA

LEGENDA

TIPI DI INTERVENTO SUGLI EDIFICI

- d1** INTERVENTI DI RISTRUTTURAZIONE PARZIALE
- d2** INTERVENTI DI RISTRUTTURAZIONE CON AMPLIAMENTO
- d3** INTERVENTI DI SOSTITUZIONE EDILIZIA
- e** INTERVENTI DI NUOVA COSTRUZIONE
- f** INTERVENTI DI DEMOLIZIONE

VINCOLI DI INTERVENTO SUGLI EDIFICI ED AREE

- UNITA MINIMA DI INTERVENTO
- FILI FISSI DI FABBRICAZIONE
- NUMERO MASSIMO DI PIANI CONSENTITO
- VOLUMETRIA MASSIMA AMMESSA

DESTINAZIONI D'USO AMMESSE

- A** RESIDENZA (-R-)
- B** RESIDENZE / COMMERCIO / ARTIGIANATO DI SERVIZIO / UFFICI / ESERCIZIO PUBBLICO (-R, Ta, Tc, Td, Tb-)
- D** COMMERCIO / ARTIGIANATO DI SERVIZIO / ESERCIZIO PUBBLICO (Ta, Tc, Tb)
- E** COMMERCIO / ARTIGIANATO DI SERVIZIO / ESERCIZIO PUBBLICO TERZIARIO DIRETTIVO (Ta, Tc, Td, Tg)

U145 U150 U151 U152

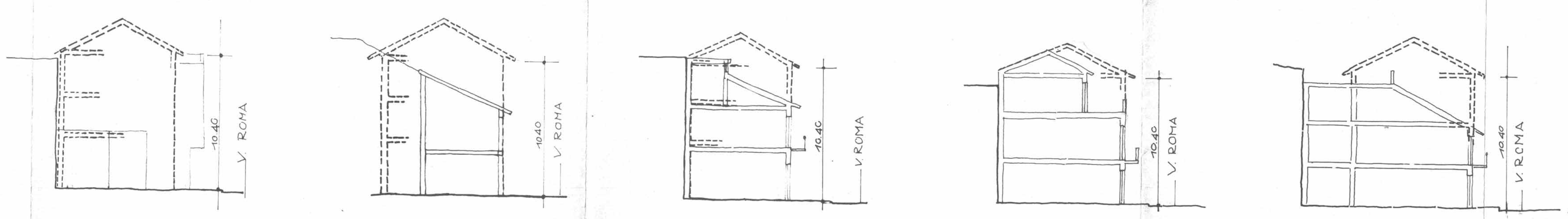

SEZIONI

SEZ. 1-1

SEZ. 2-2