







COMUNE DI TORINO

COMUNE DI BALDISSERO TORINESE

COMUNE DI PECETTO TORINESE

COMUNE DI CHIERI

LEGENDA

-  Confine comunale
-  Beni Monumentali - art.10 D.Lgs 42/04 - ed interesse art.24 LR.56/77
-  Beni e pertinenze catalogo comunale dei caratteri tipologici costruttivi e decorativi - L.R. 35/95 (Guarini)
-  Presistenze storiche puntuali del Piano del Colore Comunale
-  Beni Culturali Ambientali del PRGC Vigente - art.24 L.U.R. 56/77
-  Edificio di interesse da assoggettare a vincolo ai sensi dell'art.24 LR56/77
-  Aree di importante interesse archeologico ai sensi del D.Lgs 42/04

**TAV
C07**

VARIANTE GENERALE DEL PRGC
PROGETTO PRELIMINARE

**EMERGENZE STORICO ARTISTICHE
E DOCUMENTARIE**

SCALA 1:10.000

adeguato alle norme di programmazione commerciale
adeguato al piano di assetto idrogeologico del territorio (PAI)

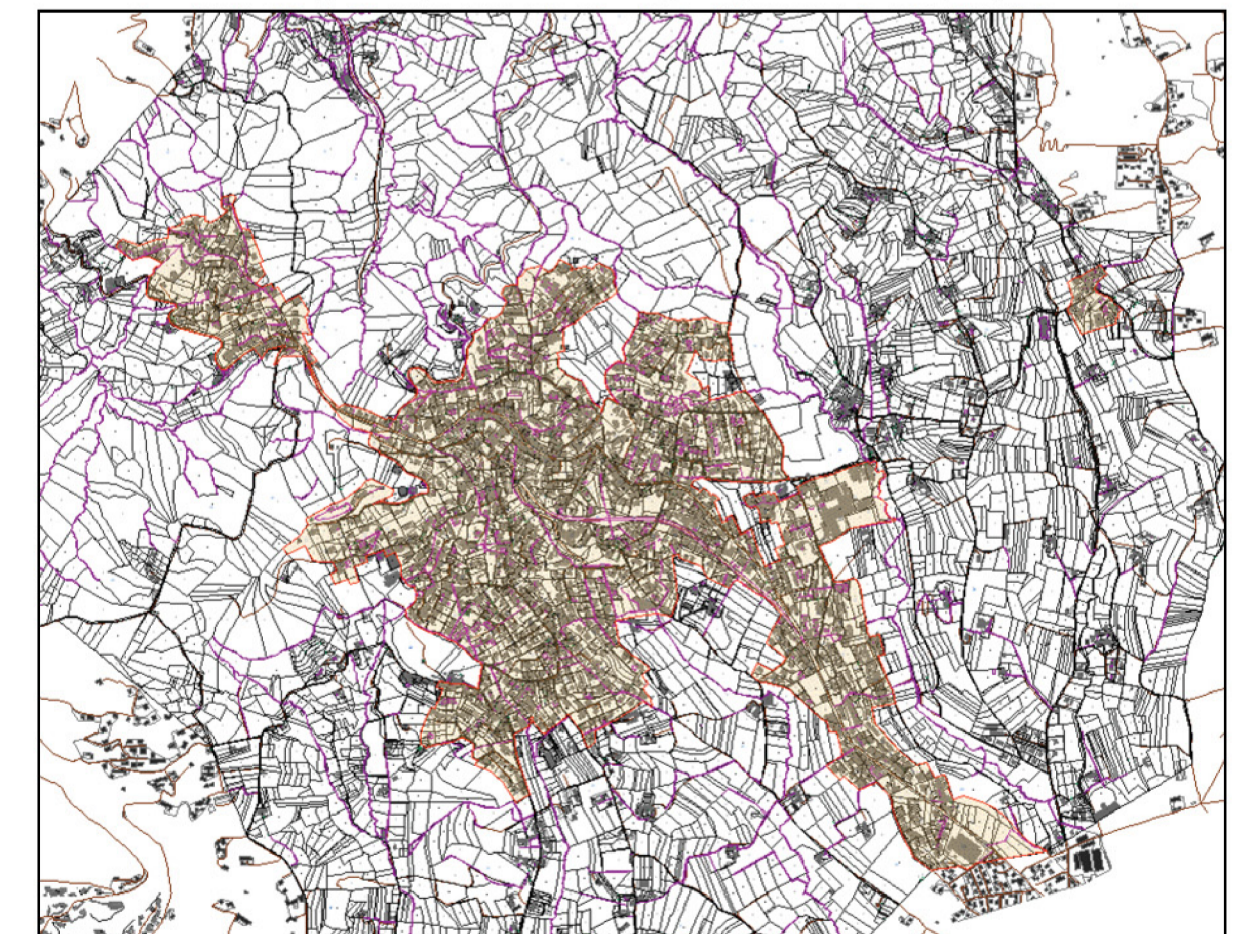

Regione Piemonte
Città metropolitana di Torino
Comune di Pino Torinese

SINDACO
arch. Alessandra Tosi (firmato digitalmente)

ASSESSORE ALL' EDILIZIA
ing. Marcello Concas (firmato digitalmente)

SEGRETARIO COMUNALE
dott. Daniele Palermi (firmato digitalmente)

RESPONSABILE SERVIZIO TECNICO
E DEL PROCEDIMENTO
geom. Fabrizio Dellacasa (firmato digitalmente)

COLLABORATORI S. T. COMUNALE
arch. Silvia Cellino,
geom. Luca Umile,
arch. Federica Fieno

PROGETTISTI
arch. Giovanni Durbiano (firmato digitalmente)
arch. Luca Reinerio (firmato digitalmente)
ing. Mauro Montrucchio (firmato digitalmente)

CONSULENTI
arch. Pier Augusto Donna Bianco
dott. Claudio Guidi
arch. Marco Pippione

GEOLOGO INCARICATO
dott. Giuseppe Genovese (firmato digitalmente)

