









LEGENDA

-  Confine comunale
-  Usi Civici (da Decreto del 16 maggio 1939)
-  Aree di proprietà comunali
-  Corsi d'acqua
-  Corsi d'acqua intubata
-  Corsi d'acqua pubblica
-  Corsi d'acqua pubblica intubata
-  Impluvi

| AREE PROPRIETA' COMUNALI | |
|--------------------------|--------------------------------------|
| NUMERO | DESCRIZIONE AREA |
| 1 | TERRENO MONT CERVET |
| 2 | CIMITERO VALLE CEPPI |
| 3 | CHIESA VALLE CEPPI |
| 4 | CENTRO INCONTRI LUIGI TOSCO |
| 5 | PARCHEGGIO RISTORANTE DEGLI AMICI |
| 6 | ACQUEDOTTO VIA MONT CERVET |
| 7 | AREA VERDE VIA CIVERA |
| 8 | AREA EX PESO VIA TEPICE |
| 9 | EX COTTOLENGO |
| 10 | BOSCO VALLE MIGLIORETTI |
| 11 | TERRENO VALLE GOILA |
| 12 | PARCHEGGIO STRADA GALLIERA |
| 13 | CASERMA CARABINIERI |
| 14 | CIMITERO VIA MARIA CRISTINA |
| 15 | DEPURATORE CENTO CROCI |
| 16 | TERRENO VIA MONGINO |
| 17 | STRADA DELL'OSSERVATORIO |
| 18 | STRADA DELL'OSSERVATORIO |
| 19 | STRALCIO VIA VIGNASSA |
| 20 | PEC VIA SAN FELICE |
| 21 | STRALCIO VIA FOLIS |
| 22 | STRALCIO VIA FOLIS |
| 23 | GIARDINI COMUNALI E PIAZZA MUNICIPIO |
| 24 | ASILO STRADA CAMANDONA |
| 25 | SCUOLA ELEMENTARE VIA FOLIS |
| 26 | VIA FOLIS E PERTINENZE |
| 27 | VIA FOLIS E PERTINENZE |
| 28 | PARCHEGGIO PIGNA D'ORO |
| 29 | STRALCIO VIA FOLIS |
| 30 | SVINCOLO STRADA CHERI SS.10 |
| 31 | ACQUEDOTTO VIA VALLE BALBIANA |
| 32 | ASILO VIA PERGOLES |
| 33 | CENTRO SPORTIVO REGIONE COMMENDA |
| 34 | PEC VIA BANCHETTE |
| 35 | DEPURATORE VIA TEPICE |
| 36 | PEC VIA BANCHETTE |
| 37 | PEC VIA TETTO NUOVO |
| 38 | DEPURATORE VALLE BALBIANA |
| 39 | CAPPELLA VIA PODIO |
| 40 | SCUOLA ELEMENTARE VIA PODIO |
| 41 | DEPURATORE TETTI BORELLA |

**TAV
C08**

VARIANTE GENERALE DEL PRGC
PROGETTO PRELIMINARE

AREE DI PROPRIETÀ COMUNALI

SCALA 1:10.000

adeguato alle norme di programmazione commerciale
adeguato al piano di assetto idrogeologico del territorio (PAI)

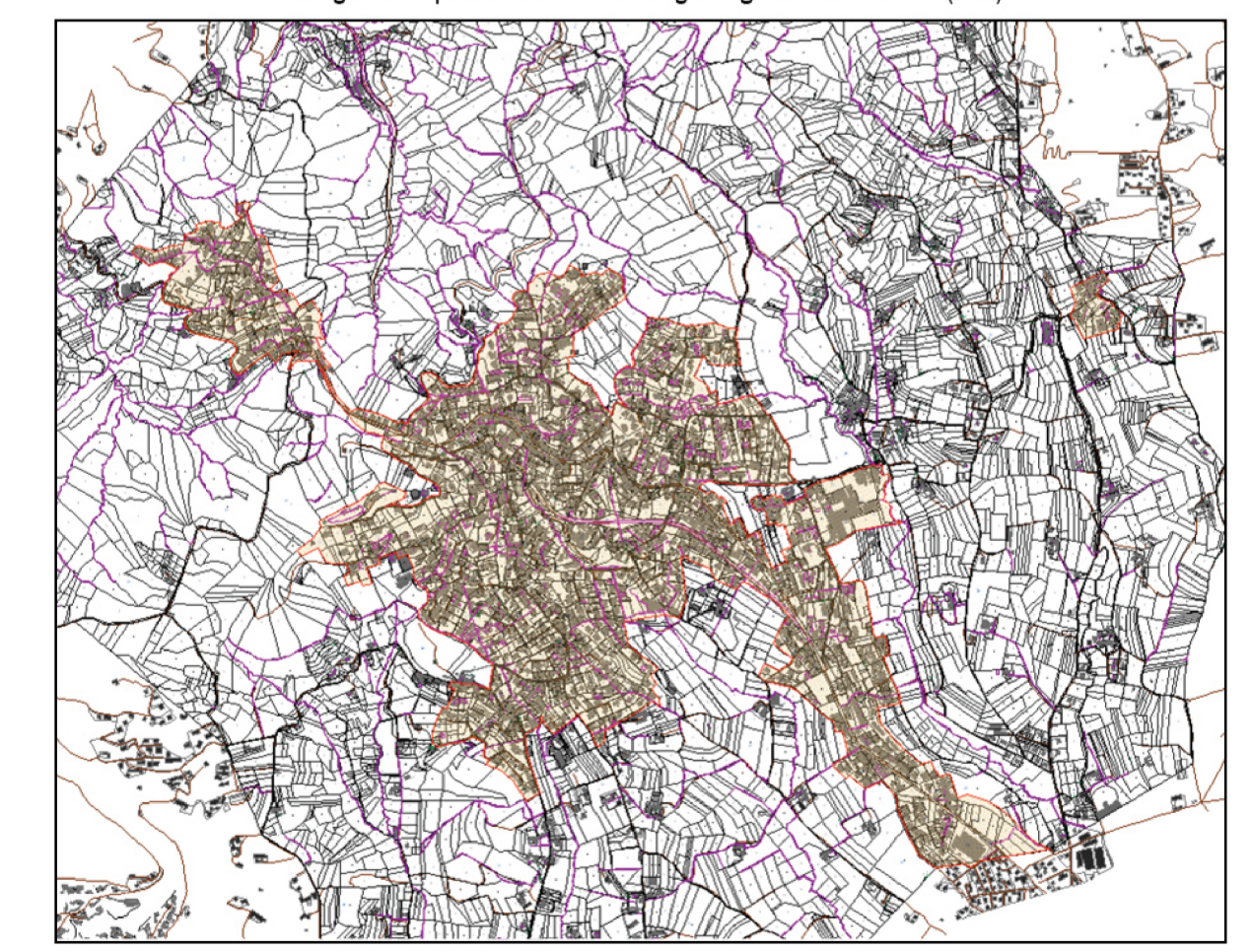

Regione Piemonte
 Città metropolitana di Torino
Comune di Pino Torinese

SINDACO
arch. Alessandra Tosi (firmato digitalmente)

ASSESSORE ALL' EDILIZIA
ing. Marcello Concas (firmato digitalmente)

SEGRETARIO COMUNALE
dott. Daniele Palermi (firmato digitalmente)

RESPONSABILE SERVIZIO TECNICO
E DEL PROCEDIMENTO
geom. Fabrizio Dellacasa (firmato digitalmente)

COLLABORATORI S. T. COMUNALE
arch. Silvia Cellino,
geom. Luca Umile,
arch. Federica Fieno

PROGETTISTI
arch. Giovanni Durbiano (firmato digitalmente)
arch. Luca Reinerio (firmato digitalmente)
ing. Mauro Montrucchio (firmato digitalmente)

CONSULENTI
arch. Pier Augusto Donna Bianco
dott. Claudio Guidi
arch. Marco Pippione

GEOLOGO INCARICATO
dott. Giuseppe Genovesi (firmato digitalmente)

